



جامعة القدس المفتوحة

أعداد الطلبة الملتحقين بالجامعة (بكالوريوس)
للفصل الثاني " 1232 "

من العام الجامعي 2024 / 2023

إعداد
عمادة القبول والتسجيل والامتحانات

ايار 2024

| الفهرس | |
|------------|--|
| رقم الصفحة | العنوان |
| 1 | توزيع الطلبة حسب الكلية والمستوى الأكاديمي والجنس |
| 2 | توزيع الطلبة القدامى والجدد حسب فروع الجامعة و الجنس |
| 3 | توزيع الطلبة حسب فروع الجامعة و المستوى الأكاديمي و الجنس |
| 4 | توزيع الطلبة في كلية التكنولوجيا والعلوم التطبيقية حسب التخصص والمستوى الأكاديمي والجنس |
| 5 | توزيع الطلبة في كلية الزراعة حسب التخصص والمستوى الأكاديمي والجنس |
| 6 | توزيع الطلبة في كلية التنمية الاجتماعية والأسرية حسب التخصص والمستوى الأكاديمي والجنس |
| 7 | توزيع الطلبة في كلية العلوم الإدارية والاقتصادية حسب التخصص والمستوى الأكاديمي والجنس |
| 8 | توزيع الطلبة في كلية العلوم التربوية حسب التخصص والمستوى الأكاديمي والجنس |
| 9 | توزيع الطلبة في كلية الاعلام حسب التخصص والمستوى الأكاديمي والجنس |
| 10 | توزيع الطلبة في كلية الآداب حسب التخصص والمستوى الأكاديمي والجنس |
| 11 | توزيع الطلبة في كلية التعليم المستمر - سنة تحضيرية حسب التخصص والمستوى الأكاديمي والجنس |
| 12 | توزيع الطلبة في كلية دبلوم التأهيل التربوي حسب التخصص والمستوى الأكاديمي والجنس |
| 20 | توزيع الطلبة في كلية التكنولوجيا والعلوم التطبيقية حسب التخصص و فروع الجامعة والجنس |
| 21 | توزيع الطلبة القدامى في كلية التكنولوجيا والعلوم التطبيقية حسب التخصص و فروع الجامعة والجنس |
| 23 | توزيع الطلبة الجدد في كلية التكنولوجيا والعلوم التطبيقية حسب التخصص و فروع الجامعة والجنس |
| 24 | توزيع الطلبة في كلية التكنولوجيا و العلوم التطبيقية حسب فروع الجامعة و المستوى الأكاديمي و الجنس |
| 25 | توزيع الطلبة في تخصص أنظمة المعلومات الحاسوبية حسب فروع الجامعة و المستوى الأكاديمي و الجنس |
| 26 | توزيع الطلبة في تخصص تكنولوجيا المعلومات و الاتصالات حسب فروع الجامعة و المستوى الأكاديمي و الجنس |
| 27 | توزيع الطلبة في تخصص العلوم حسب فروع الجامعة و المستوى الأكاديمي و الجنس |
| 28 | توزيع الطلبة في تخصص الرياضيات حسب فروع الجامعة و المستوى الأكاديمي و الجنس |
| 29 | توزيع الطلبة في تخصص المكتبات وتقنية المعلومات حسب فروع الجامعة و المستوى الأكاديمي و الجنس |
| 30 | توزيع الطلبة غير المتخصصين في كلية التكنولوجيا و العلوم التطبيقية حسب فروع الجامعة و المستوى الأكاديمي و الجنس |
| 31 | توزيع الطلبة في كلية الزراعة حسب التخصص و فروع الجامعة والجنس |
| 32 | توزيع الطلبة القدامى في كلية الزراعة حسب التخصص و فروع الجامعة والجنس |
| 33 | توزيع الطلبة الجدد في كلية الزراعة حسب التخصص وفروع الجامعة والجنس |
| 34 | توزيع الطلبة في كلية الزراعة حسب فروع الجامعة و المستوى الأكاديمي و الجنس |
| 35 | توزيع الطلبة في تخصص الإنتاج النباتي والوقاية حسب فروع الجامعة و المستوى الأكاديمي و الجنس |

| | |
|----|---|
| 36 | توزيع الطلبة في تخصص الإنتاج الحيواني حسب فروع الجامعة و المستوى الأكاديمي و الجنس |
| 37 | توزيع الطلبة في تخصص التصنيع الغذائي حسب فروع الجامعة و المستوى الأكاديمي و الجنس |
| 38 | توزيع الطلبة في تخصص التغذية والتصنيع الغذائي حسب فروع الجامعة والمستوى الأكاديمي والجنس |
| 39 | توزيع الطلبة غير المتخصصين في كلية الزراعة حسب فروع الجامعة و المستوى الأكاديمي و الجنس |
| 46 | توزيع الطلبة في كلية التنمية الاجتماعية والأسرية حسب فروع الجامعة و المستوى الأكاديمي و الجنس |
| 47 | توزيع الطلبة في تخصص الخدمة الاجتماعية حسب فروع الجامعة و المستوى الأكاديمي و الجنس |
| 48 | توزيع الطلبة في تخصص تنمية المجتمع المحلي حسب فروع الجامعة و المستوى الأكاديمي و الجنس |
| 49 | توزيع الطلبة في تخصص التربية الخاصة حسب فروع الجامعة و المستوى الأكاديمي و الجنس |
| 50 | توزيع الطلبة في تخصص رعاية الطفل حسب فروع الجامعة و المستوى الأكاديمي و الجنس |
| 51 | توزيع الطلبة في تخصص النوع الاجتماعي وقضايا التنمية حسب فروع الجامعة و المستوى الأكاديمي و الجنس |
| 62 | توزيع الطلبة في كلية العلوم الإدارية و الاقتصادية حسب فروع الجامعة و المستوى الأكاديمي و الجنس |
| 63 | توزيع الطلبة في تخصص إدارة الأعمال حسب فروع الجامعة و المستوى الأكاديمي و الجنس |
| 64 | توزيع الطلبة في تخصص الاقتصاد حسب فروع الجامعة و المستوى الأكاديمي و الجنس |
| 65 | توزيع الطلبة في تخصص المحاسبة حسب فروع الجامعة و المستوى الأكاديمي و الجنس |
| 66 | توزيع الطلبة في تخصص العلوم المالية والمصرفية حسب فروع الجامعة و المستوى الأكاديمي و الجنس |
| 67 | توزيع الطلبة في تخصص التسويق حسب فروع الجامعة و المستوى الأكاديمي و الجنس |
| 68 | توزيع الطلبة في تخصص الإدارة الصحية حسب فروع الجامعة و المستوى الأكاديمي و الجنس |
| 69 | توزيع الطلبة في تخصص الإدارة السياحية التطبيقية حسب فروع الجامعة و المستوى الأكاديمي و الجنس |
| 70 | توزيع الطلبة في تخصص علوم التأمين حسب فروع الجامعة و المستوى الأكاديمي و الجنس |
| 71 | توزيع الطلبة في تخصص التسويق الرقمي حسب فروع الجامعة والمستوى الأكاديمي والجنس |
| 72 | توزيع الطلبة في تخصص الإدارة والسياسات العامة حسب فروع الجامعة والمستوى الأكاديمي والجنس |
| 73 | توزيع الطلبة في تخصص إدارة الأعمال الرقمية حسب فروع الجامعة والمستوى الأكاديمي والجنس |
| 74 | توزيع الطلبة غير المتخصصين في كلية العلوم الإدارية والإقتصادية حسب فروع الجامعة والمستوى الأكاديمي والجنس |
| 77 | توزيع الطلبة القدامى في كلية العلوم التربوية حسب التخصص و فروع الجامعة والجنس |
| 80 | توزيع الطلبة في كلية العلوم التربوية حسب فروع الجامعة و المستوى الأكاديمي و الجنس |
| 81 | توزيع الطلبة في تخصص المرحلة الأساسية الأولى حسب فروع الجامعة و المستوى الأكاديمي و الجنس |
| 82 | توزيع الطلبة في تخصص تعليم التربية الإسلامية حسب فروع الجامعة و المستوى الأكاديمي و الجنس |
| 83 | توزيع الطلبة في تخصص تعليم الإجتاماعات حسب فروع الجامعة و المستوى الأكاديمي و الجنس |
| 84 | توزيع الطلبة في تخصص التربية الخاصة حسب فروع الجامعة و المستوى الأكاديمي و الجنس |

| | |
|-----|--|
| 85 | توزيع الطلبة في تخصص مصادر التعلم وتكنولوجيا التعليم حسب فروع الجامعة و المستوى الأكاديمي و الجنس |
| 86 | توزيع الطلبة في تخصص الإرشاد و الصحة النفسية حسب فروع الجامعة و المستوى الأكاديمي و الجنس |
| 87 | توزيع الطلبة في تخصص القضاء والسياسة الشرعية حسب فروع الجامعة والمستوى الأكاديمي والجنس |
| 88 | توزيع الطلبة في تخصص اللغة العربية وأساليب تدريسها حسب فروع الجامعة و المستوى الأكاديمي و الجنس |
| 89 | توزيع الطلبة في تخصص اللغة الإنجليزية وأساليب تدريسها حسب فروع الجامعة و المستوى الأكاديمي و الجنس |
| 90 | توزيع الطلبة في تخصص الرياضيات وأساليب تدريسها حسب فروع الجامعة و المستوى الأكاديمي و الجنس |
| 91 | توزيع الطلبة في تخصص تعليم العلوم حسب فروع الجامعة و المستوى الأكاديمي و الجنس |
| 92 | توزيع الطلبة في كلية الاعلام حسب التخصص و فروع الجامعة والجنس |
| 93 | توزيع الطلبة القدامى في كلية الاعلام حسب التخصص و فروع الجامعة والجنس |
| 94 | توزيع الطلبة الجدد في كلية الإعلام حسب التخصص وفروع الجامعة والجنس |
| 95 | توزيع الطلبة في كلية الاعلام حسب فروع الجامعة و المستوى الأكاديمي و الجنس |
| 96 | توزيع الطلبة في تخصص الاعلام الجديد حسب فروع الجامعة و المستوى الأكاديمي و الجنس |
| 97 | توزيع الطلبة في تخصص العلاقات العامة والاعلان حسب فروع الجامعة و المستوى الأكاديمي و الجنس |
| 101 | توزيع الطلبة القدامى في كلية الآداب حسب التخصص و فروع الجامعة والجنس |
| 104 | توزيع الطلبة في كلية الآداب حسب فروع الجامعة و المستوى الأكاديمي و الجنس |
| 105 | توزيع الطلبة في تخصص اللغة العربية وآدابها حسب فروع الجامعة و المستوى الأكاديمي و الجنس |
| 106 | توزيع الطلبة في تخصص اللغة الانجليزية وآدابها حسب فروع الجامعة و المستوى الأكاديمي و الجنس |
| 107 | توزيع الطلبة في تخصص اللغة العبرية وآدابها حسب فروع الجامعة و المستوى الأكاديمي و الجنس |
| 108 | توزيع الطلبة غير المتخصصين في كلية الآداب حسب فروع الجامعة و المستوى الأكاديمي و الجنس |
| 110 | توزيع الطلبة في كلية التعليم المستمر - سنة تحضيرية حسب التخصص وفروع الجامعة والجنس |
| 111 | توزيع الطلبة القدامى في كلية التعليم المستمر - سنة تحضيرية حسب التخصص وفروع الجامعة والجنس |
| 113 | توزيع الطلبة الجدد في كلية كلية التعليم المستمر - سنة تحضيرية حسب التخصص و فروع الجامعة والجنس |
| 114 | توزيع الطلبة في كلية التعليم المستمر - سنة تحضيرية حسب فروع الجامعة و المستوى الأكاديمي و الجنس |
| 115 | توزيع الطلبة في تخصص السنة التحضيرية حسب فروع الجامعة و المستوى الأكاديمي و الجنس |
| 117 | توزيع الطلبة في كلية دبلوم التأهيل التربوي حسب التخصص وفروع الجامعة والجنس |
| 118 | توزيع الطلبة القدامى في كلية دبلوم التأهيل التربوي حسب التخصص وفروع الجامعة و الجنس |
| 120 | توزيع الطلبة الجدد في كلية دبلوم التأهيل التربوي حسب التخصص و فروع الجامعة والجنس |
| 121 | توزيع الطلبة في كلية دبلوم التأهيل التربوي حسب فروع الجامعة و المستوى الأكاديمي و الجنس |
| 122 | توزيع الطلبة في تخصص التأهيل التربوي حسب فروع الجامعة والمستوى الأكاديمي والجنس |

| | |
|-----|--|
| 126 | توزيع الطلبة الجدد في الكلية حسب الفرع في الثانوية العامة |
| 136 | توزيع الطلبة حسب الفئات العمرية والحالة الاجتماعية والجنس |
| 137 | توزيع الطلبة في الجامعة حسب الفئات العمرية والمهنة والجنس |
| 138 | توزيع الطلبة في الكلية حسب مكان الإقامة والجنس |
| 139 | نسبة توزيع الطلبة حسب الجنس |
| 140 | نسبة توزيع الطلبة حسب الكلية والجنس |
| 141 | نسبة توزيع الطلبة حسب فروع الجامعة و الجنس |
| 142 | نسبة توزيع الطلبة في كلية التكنولوجيا والعلوم التطبيقية حسب التخصص والجنس |
| 143 | نسبة توزيع الطلبة في كلية التكنولوجيا والعلوم التطبيقية حسب الجنس والمستوى الدراسي |
| 144 | نسبة توزيع الطلبة في كلية التكنولوجيا والعلوم التطبيقية حسب الفرع و الجنس |
| 145 | نسبة توزيع الطلبة في كلية الزراعة حسب التخصص والجنس |
| 146 | نسبة توزيع الطلبة في كلية الزراعة حسب الجنس والمستوى الدراسي |
| 147 | نسبة توزيع الطلبة في كلية الزراعة حسب الفرع و الجنس |
| 148 | نسبة توزيع الطلبة في كلية التنمية الاجتماعية والأسرية حسب التخصص والجنس |
| 149 | نسبة توزيع الطلبة في كلية التنمية الاجتماعية والأسرية حسب الجنس والمستوى الدراسي |
| 150 | نسبة توزيع الطلبة في كلية التنمية الاجتماعية والأسرية حسب الفرع و الجنس |
| 151 | نسبة توزيع الطلبة في كلية العلوم الإدارية والاقتصادية حسب التخصص والجنس |
| 152 | نسبة توزيع الطلبة في كلية العلوم الإدارية والاقتصادية حسب الجنس والمستوى الدراسي |
| 153 | نسبة توزيع الطلبة في كلية العلوم الإدارية والاقتصادية حسب الفرع و الجنس |
| 154 | نسبة توزيع الطلبة في كلية العلوم التربوية حسب التخصص والجنس |
| 155 | نسبة توزيع الطلبة في كلية العلوم التربوية حسب الجنس والمستوى الدراسي |
| 156 | نسبة توزيع الطلبة في كلية العلوم التربوية حسب الفرع و الجنس |
| 157 | نسبة توزيع الطلبة في كلية الاعلام حسب التخصص والجنس |
| 158 | نسبة توزيع الطلبة في كلية الاعلام حسب الجنس والمستوى الدراسي |
| 159 | نسبة توزيع الطلبة في كلية الاعلام حسب الفرع و الجنس |
| 160 | نسبة توزيع الطلبة في كلية الآداب حسب التخصص والجنس |
| 161 | نسبة توزيع الطلبة في كلية الآداب حسب الجنس والمستوى الدراسي |
| 162 | نسبة توزيع الطلبة في كلية الآداب حسب الفرع و الجنس |

| | |
|-----|--|
| 163 | نسبة توزيع الطلبة في كلية التعليم المستمر - سنة تحضيرية حسب التخصص والجنس |
| 164 | نسبة توزيع الطلبة في كلية التعليم المستمر - سنة تحضيرية حسب الجنس والمستوى الدراسي |
| 165 | نسبة توزيع الطلبة في كلية التعليم المستمر - سنة تحضيرية حسب الفرع و الجنس |
| 166 | نسبة توزيع الطلبة في كلية دبلوم التأهيل التربوي حسب التخصص والجنس |
| 167 | نسبة توزيع الطلبة في كلية دبلوم التأهيل التربوي حسب الجنس والمستوى الدراسي |
| 168 | نسبة توزيع الطلبة في كلية دبلوم التأهيل التربوي حسب الفرع و الجنس |



جامعة القدس المفتوحة

AL-Quds Open University

توزيع الطلبة حسب الكلية والمستوى الأكاديمي والجنس

Distribution of Students By Faculty, Academic Level, Gender

الفصل الثاني من العام الدراسي 2023/2024

1232

| عدد الطلبة حسب المستوى الدراسي | | | | | | | | | | | | عدد الطلبة القدامى والجدد | | | | | | | | | الكلية | | | |
|--------------------------------|-------|------|------------|------|------|------------|------|------|------------|------|------|---------------------------|------|------|---------|-------|------|---------|------|------|---------|-------|------|--|
| المجموع | | | مستوى رابع | | | مستوى ثالث | | | مستوى ثاني | | | مستوى أول | | | المجموع | | | جديد | | | | قدامى | | |
| المجموع | إناث | ذكور | المجموع | إناث | ذكور | المجموع | إناث | ذكور | المجموع | إناث | ذكور | المجموع | إناث | ذكور | المجموع | إناث | ذكور | المجموع | إناث | ذكور | المجموع | إناث | ذكور | الجنس |
| 3541 | 2023 | 1518 | 518 | 387 | 131 | 543 | 375 | 168 | 656 | 422 | 234 | 1824 | 839 | 985 | 3541 | 2023 | 1518 | 110 | 56 | 54 | 3431 | 1967 | 1464 | التكنولوجيا والعلوم التطبيقية Technology and Applied Sciences |
| 269 | 160 | 109 | 83 | 55 | 28 | 33 | 23 | 10 | 61 | 33 | 28 | 92 | 49 | 43 | 269 | 160 | 109 | 17 | 9 | 8 | 252 | 151 | 101 | الزراعة Agriculture |
| 2231 | 1438 | 793 | 441 | 334 | 107 | 423 | 317 | 106 | 544 | 379 | 165 | 823 | 408 | 415 | 2231 | 1438 | 793 | 160 | 60 | 100 | 2071 | 1378 | 693 | التنمية الاجتماعية والأسرية Social and Family Development |
| 10447 | 5559 | 4888 | 1750 | 1078 | 672 | 1965 | 1125 | 840 | 2352 | 1325 | 1027 | 4380 | 2031 | 2349 | 10447 | 5559 | 4888 | 422 | 174 | 248 | 10025 | 5385 | 4640 | العلوم الإدارية والإقتصادية Administrative and Economic Sciences |
| 7868 | 6716 | 1152 | 1321 | 1159 | 162 | 1444 | 1263 | 181 | 2094 | 1815 | 279 | 3009 | 2479 | 530 | 7868 | 6716 | 1152 | 288 | 231 | 57 | 7580 | 6485 | 1095 | العلوم التربوية Educational Sciences |
| 285 | 240 | 45 | 0 | 0 | 0 | 0 | 0 | 0 | 0 | 0 | 0 | 285 | 240 | 45 | 285 | 240 | 45 | 78 | 72 | 6 | 207 | 168 | 39 | دبلوم التأهيل التربوي Educational Qualification Diploma |
| 607 | 425 | 182 | 124 | 95 | 29 | 99 | 67 | 32 | 127 | 94 | 33 | 257 | 169 | 88 | 607 | 425 | 182 | 23 | 12 | 11 | 584 | 413 | 171 | الإعلام Media |
| 2903 | 2423 | 480 | 541 | 466 | 75 | 614 | 520 | 94 | 664 | 557 | 107 | 1084 | 880 | 204 | 2903 | 2423 | 480 | 95 | 75 | 20 | 2808 | 2348 | 460 | الأدب Arts |
| 1040 | 654 | 386 | 0 | 0 | 0 | 0 | 0 | 0 | 0 | 0 | 0 | 1040 | 654 | 386 | 1040 | 654 | 386 | 167 | 91 | 76 | 873 | 563 | 310 | التعليم المستمر - سنة تحضيرية Continuous Education-Preparing Year |
| 29191 | 19638 | 9553 | 4778 | 3574 | 1204 | 5121 | 3690 | 1431 | 6498 | 4625 | 1873 | 12794 | 7749 | 5045 | 29191 | 19638 | 9553 | 1360 | 780 | 580 | 27831 | 18858 | 8973 | المجموع |



جامعة القدس المفتوحة

AL-Quds Open University

توزيع الطلبة القدامى والجدد حسب فروع الجامعة والجنس

Distribution of Old & New Students By Branches and Gender

الفصل الثاني من العام الدراسي 2023/2024

1232

| المجموع | | | الجدد | | | القدامى | | | فروع الجامعة |
|---------|-------|------|---------|------|------|---------|-------|------|--|
| المجموع | إناث | ذكور | المجموع | إناث | ذكور | المجموع | إناث | ذكور | الجنس |
| 709 | 549 | 160 | 71 | 61 | 10 | 638 | 488 | 150 | فرع القدس Al-Quds Branch |
| 5074 | 3403 | 1671 | 226 | 101 | 125 | 4848 | 3302 | 1546 | فرع نابلس Nablus Branch |
| 1278 | 973 | 305 | 64 | 46 | 18 | 1214 | 927 | 287 | فرع قلقيلية Qalqilya Branch |
| 1295 | 874 | 421 | 78 | 40 | 38 | 1217 | 834 | 383 | فرع سلفيت Salfeet Branch |
| 886 | 591 | 295 | 48 | 24 | 24 | 838 | 567 | 271 | فرع طوباس Tubas Branch |
| 4127 | 2561 | 1566 | 239 | 123 | 116 | 3888 | 2438 | 1450 | فرع رام الله والبيرة Ramallah & Al-Bireh Branch |
| 851 | 580 | 271 | 60 | 35 | 25 | 791 | 545 | 246 | فرع أريحا Jericho Branch |
| 1848 | 1411 | 437 | 65 | 48 | 17 | 1783 | 1363 | 420 | فرع بيت لحم Bethlehem Branch |
| 122 | 110 | 12 | 8 | 7 | 1 | 114 | 103 | 11 | فرع بيت لحم / برطعة a'Bethlehem Branch \ Barta |
| 2521 | 1764 | 757 | 144 | 95 | 49 | 2377 | 1669 | 708 | فرع الخليل Hebron Branch |
| 816 | 613 | 203 | 49 | 32 | 17 | 767 | 581 | 186 | فرع دورا Dora Branch |
| 744 | 615 | 129 | 40 | 23 | 17 | 704 | 592 | 112 | فرع يطا Yatta Branch |
| 3232 | 1600 | 1632 | 0 | 0 | 0 | 3232 | 1600 | 1632 | فروع قطاع غزة gaza |
| 3935 | 2931 | 1004 | 183 | 107 | 76 | 3752 | 2824 | 928 | فرع جنين Jenin Branch |
| 1753 | 1063 | 690 | 85 | 38 | 47 | 1668 | 1025 | 643 | فرع طولكرم Tulkarm Branch |
| 29191 | 19638 | 9553 | 1360 | 780 | 580 | 27831 | 18858 | 8973 | المجموع |



جامعة القدس المفتوحة

AL-Quds Open University

توزيع الطلبة حسب فروع الجامعة والمستوى الأكاديمي والجنس

Distribution students By Branches, Academic level, and Gender

الفصل الثاني من العام الدراسي 2023/2024

1232

| عدد الطلبة حسب المستوى الدراسي | | | | | | | | | | | | | | فروع الجامعة | | |
|--------------------------------|-------|------|-------------|------|------|-------------|------|------|-------------|------|------|------------|------|--------------|----------------------|----------------------------|
| المجموع | | | مستوى رابعة | | | مستوى ثالثة | | | مستوى ثانية | | | مستوى أولى | | | الجنس | |
| المجموع | إناث | ذكور | المجموع | إناث | ذكور | المجموع | إناث | ذكور | المجموع | إناث | ذكور | المجموع | إناث | ذكور | الجنس | |
| 709 | 549 | 160 | 138 | 103 | 35 | 120 | 98 | 22 | 164 | 125 | 39 | 287 | 223 | 64 | فرع القدس | Al-Quds Branch |
| 5074 | 3403 | 1671 | 857 | 624 | 233 | 1020 | 715 | 305 | 1297 | 879 | 418 | 1900 | 1185 | 715 | فرع نابلس | Nablus Branch |
| 1278 | 973 | 305 | 228 | 178 | 50 | 229 | 178 | 51 | 371 | 287 | 84 | 450 | 330 | 120 | فرع قلقيلية | Qalqilya Branch |
| 1295 | 874 | 421 | 240 | 168 | 72 | 210 | 143 | 67 | 291 | 212 | 79 | 554 | 351 | 203 | فرع سلفيت | Salfeet Branch |
| 886 | 591 | 295 | 157 | 111 | 46 | 163 | 114 | 49 | 240 | 175 | 65 | 326 | 191 | 135 | فرع طوباس | Tubas Branch |
| 4127 | 2561 | 1566 | 816 | 557 | 259 | 832 | 561 | 271 | 1074 | 684 | 390 | 1405 | 759 | 646 | فرع رام الله والبيرة | Ramallah & Al-Bireh Branch |
| 851 | 580 | 271 | 124 | 90 | 34 | 156 | 115 | 41 | 208 | 150 | 58 | 363 | 225 | 138 | فرع أريحا | Jericho Branch |
| 1848 | 1411 | 437 | 418 | 350 | 68 | 399 | 309 | 90 | 476 | 351 | 125 | 555 | 401 | 154 | فرع بيت لحم | Bethlehem Branch |
| 122 | 110 | 12 | 23 | 20 | 3 | 15 | 14 | 1 | 37 | 34 | 3 | 47 | 42 | 5 | فرع بيت لحم / برطعة | a'Bethlehem Branch \ Barta |
| 2521 | 1764 | 757 | 445 | 345 | 100 | 541 | 399 | 142 | 567 | 391 | 176 | 968 | 629 | 339 | فرع الخليل | Hebron Branch |
| 816 | 613 | 203 | 149 | 117 | 32 | 167 | 128 | 39 | 205 | 158 | 47 | 295 | 210 | 85 | فرع دورا | Dora Branch |
| 744 | 615 | 129 | 141 | 127 | 14 | 138 | 122 | 16 | 180 | 147 | 33 | 285 | 219 | 66 | فرع يطا | Yatta Branch |
| 3232 | 1600 | 1632 | 2 | 0 | 2 | 0 | 0 | 0 | 0 | 0 | 0 | 3230 | 1600 | 1630 | فروع قطاع غزة | gaza |
| 3935 | 2931 | 1004 | 756 | 601 | 155 | 765 | 576 | 189 | 987 | 764 | 223 | 1427 | 990 | 437 | فرع جنين | Jenin Branch |
| 1753 | 1063 | 690 | 284 | 183 | 101 | 366 | 218 | 148 | 401 | 268 | 133 | 702 | 394 | 308 | فرع طولكرم | Tulkarm Branch |
| 29191 | 19638 | 9553 | 4778 | 3574 | 1204 | 5121 | 3690 | 1431 | 6498 | 4625 | 1873 | 12794 | 7749 | 5045 | المجموع | |



جامعة القدس المفتوحة
AL-Quds Open University

توزيع الطلبة في كلية التكنولوجيا والعلوم التطبيقية حسب التخصص والمستوى الأكاديمي والجنس

Distribution of Students In Technology and Applied Sciences faculty By Specialization, Academic Level, Gender

الفصل الثاني من العام الدراسي 2023/2024

1232

| عدد الطلبة حسب المستوى الدراسي | | | | | | | | | | | | عدد الطلبة القدامى والجدد | | | | | | | | | التكنولوجيا والعلوم التطبيقية Technology and Applied Sciences | | | |
|--------------------------------|------|------|------------|------|------|------------|------|------|------------|------|------|---------------------------|------|------|---------|------|------|---------|------|------|--|------|------|---|
| المجموع | | | مستوى رابع | | | مستوى ثالث | | | مستوى ثاني | | | مستوى أول | | | المجموع | | | جدد | | | قدامى | | | الجنس |
| المجموع | إناث | ذكور | المجموع | إناث | ذكور | المجموع | إناث | ذكور | المجموع | إناث | ذكور | المجموع | إناث | ذكور | المجموع | إناث | ذكور | المجموع | إناث | ذكور | المجموع | إناث | ذكور | |
| 155 | 63 | 92 | 0 | 0 | 0 | 0 | 0 | 0 | 13 | 6 | 7 | 142 | 57 | 85 | 155 | 63 | 92 | 21 | 14 | 7 | 134 | 49 | 85 | غير متخصص |
| 1892 | 829 | 1063 | 201 | 124 | 77 | 242 | 133 | 109 | 338 | 173 | 165 | 1111 | 399 | 712 | 1892 | 829 | 1063 | 44 | 12 | 32 | 1848 | 817 | 1031 | أنظمة المعلومات الحاسوبية Computer Information Systems |
| 362 | 152 | 210 | 64 | 39 | 25 | 61 | 32 | 29 | 53 | 18 | 35 | 184 | 63 | 121 | 362 | 152 | 210 | 6 | 0 | 6 | 356 | 152 | 204 | تكنولوجيا المعلومات والاتصالات Information and Communication Technolog |
| 127 | 103 | 24 | 41 | 36 | 5 | 23 | 19 | 4 | 32 | 27 | 5 | 31 | 21 | 10 | 127 | 103 | 24 | 5 | 3 | 2 | 122 | 100 | 22 | علوم Science |
| 925 | 807 | 118 | 184 | 161 | 23 | 185 | 163 | 22 | 204 | 187 | 17 | 352 | 296 | 56 | 925 | 807 | 118 | 34 | 27 | 7 | 891 | 780 | 111 | رياضيات Mathematics |
| 80 | 69 | 11 | 28 | 27 | 1 | 32 | 28 | 4 | 16 | 11 | 5 | 4 | 3 | 1 | 80 | 69 | 11 | 0 | 0 | 0 | 80 | 69 | 11 | المكتبات وتقنية المعلومات Library and Information Technology |
| 3541 | 2023 | 1518 | 518 | 387 | 131 | 543 | 375 | 168 | 656 | 422 | 234 | 1824 | 839 | 985 | 3541 | 2023 | 1518 | 110 | 56 | 54 | 3431 | 1967 | 1464 | المجموع |



جامعة القدس المفتوحة

AL-Quds Open University

توزيع الطلبة في كلية الزراعة حسب التخصص والمستوى الأكاديمي والجنس

Distribution of Students In Agriculture faculty By Specialization, Academic Level, Gender

الفصل الثاني من العام الدراسي 2023/2024

1232

| عدد الطلبة حسب المستوى الدراسي | | | | | | | | | | | | عدد الطلبة القدامى والجدد | | | | | | | | | الزراعة Agriculture | | | |
|--------------------------------|------|------|------------|------|------|------------|------|------|------------|------|------|---------------------------|------|------|---------|------|------|---------|------|------|------------------------|------|------|---|
| المجموع | | | مستوى رابع | | | مستوى ثالث | | | مستوى ثاني | | | مستوى أول | | | المجموع | | | جدد | | | قدامى | | | الجنس |
| المجموع | إناث | ذكور | المجموع | إناث | ذكور | المجموع | إناث | ذكور | المجموع | إناث | ذكور | المجموع | إناث | ذكور | المجموع | إناث | ذكور | المجموع | إناث | ذكور | المجموع | إناث | ذكور | |
| 17 | 11 | 6 | 0 | 0 | 0 | 0 | 0 | 0 | 4 | 1 | 3 | 13 | 10 | 3 | 17 | 11 | 6 | 3 | 3 | 0 | 14 | 8 | 6 | غير متخصص |
| 105 | 40 | 65 | 34 | 18 | 16 | 9 | 3 | 6 | 25 | 9 | 16 | 37 | 10 | 27 | 105 | 40 | 65 | 7 | 1 | 6 | 98 | 39 | 59 | الإنتاج النباتي والوقاية Plant Production and Protection |
| 17 | 0 | 17 | 6 | 0 | 6 | 2 | 0 | 2 | 3 | 0 | 3 | 6 | 0 | 6 | 17 | 0 | 17 | 1 | 0 | 1 | 16 | 0 | 16 | الإنتاج الحيواني Animal Production |
| 12 | 10 | 2 | 6 | 6 | 0 | 3 | 3 | 0 | 0 | 0 | 0 | 3 | 1 | 2 | 12 | 10 | 2 | 0 | 0 | 0 | 12 | 10 | 2 | التصنيع الغذائي Food Industry |
| 118 | 99 | 19 | 37 | 31 | 6 | 19 | 17 | 2 | 29 | 23 | 6 | 33 | 28 | 5 | 118 | 99 | 19 | 6 | 5 | 1 | 112 | 94 | 18 | التغذية والتصنيع الغذائي Nutrition and Food Industry |
| 269 | 160 | 109 | 83 | 55 | 28 | 33 | 23 | 10 | 61 | 33 | 28 | 92 | 49 | 43 | 269 | 160 | 109 | 17 | 9 | 8 | 252 | 151 | 101 | المجموع |



جامعة القدس المفتوحة
AL-Quds Open University

توزيع الطلبة في كلية التنمية الاجتماعية والأسرية حسب التخصص والمستوى الأكاديمي والجنس

Distribution of Students In Social and Family Development faculty By Specialization, Academic Level, Gender

الفصل الثاني من العام الدراسي 2023/2024

1232

| عدد الطلبة حسب المستوى الدراسي | | | | | | | | | | | | عدد الطلبة القدامى والجدد | | | | | | | | | التنمية الاجتماعية والأسرية Social and Family Development | | | |
|--------------------------------|------|------|------------|------|------|------------|------|------|------------|------|------|---------------------------|------|------|---------|------|------|---------|------|------|---|------|------|---|
| المجموع | | | مستوى رابع | | | مستوى ثالث | | | مستوى ثاني | | | مستوى أول | | | المجموع | | | جدد | | | قدامى | | | الجنس |
| المجموع | إناث | ذكور | المجموع | إناث | ذكور | المجموع | إناث | ذكور | المجموع | إناث | ذكور | المجموع | إناث | ذكور | المجموع | إناث | ذكور | المجموع | إناث | ذكور | المجموع | إناث | ذكور | |
| 1 | 1 | 0 | 0 | 0 | 0 | 0 | 0 | 0 | 0 | 0 | 0 | 1 | 1 | 0 | 1 | 1 | 0 | 0 | 0 | 0 | 1 | 1 | 0 | التنمية الإجتماعية Social Development |
| 1722 | 954 | 768 | 328 | 223 | 105 | 311 | 209 | 102 | 398 | 235 | 163 | 685 | 287 | 398 | 1722 | 954 | 768 | 151 | 53 | 98 | 1571 | 901 | 670 | الخدمة الإجتماعية Social Work |
| 45 | 25 | 20 | 4 | 3 | 1 | 10 | 7 | 3 | 8 | 6 | 2 | 23 | 9 | 14 | 45 | 25 | 20 | 2 | 0 | 2 | 43 | 25 | 18 | تنمية المجتمع المحلي Local Community Development |
| 3 | 3 | 0 | 0 | 0 | 0 | 1 | 1 | 0 | 0 | 0 | 0 | 2 | 2 | 0 | 3 | 3 | 0 | 0 | 0 | 0 | 3 | 3 | 0 | التربية الخاصة Special Education |
| 450 | 446 | 4 | 101 | 101 | 0 | 100 | 99 | 1 | 137 | 137 | 0 | 112 | 109 | 3 | 450 | 446 | 4 | 7 | 7 | 0 | 443 | 439 | 4 | رعاية الطفل Child Care |
| 10 | 9 | 1 | 8 | 7 | 1 | 1 | 1 | 0 | 1 | 1 | 0 | 0 | 0 | 0 | 10 | 9 | 1 | 0 | 0 | 0 | 10 | 9 | 1 | النوع الاجتماعي وقضايا التنمية Gender and Development Issues |
| 2231 | 1438 | 793 | 441 | 334 | 107 | 423 | 317 | 106 | 544 | 379 | 165 | 823 | 408 | 415 | 2231 | 1438 | 793 | 160 | 60 | 100 | 2071 | 1378 | 693 | المجموع |



جامعة القدس المفتوحة
AL-Quds Open University

توزيع الطلبة في كلية العلوم الإدارية والإقتصادية حسب التخصص والمستوى الأكاديمي والجنس

Distribution of Students In Administrative and Economic Sciences faculty By Specialization, Academic Level, Gender

الفصل الثاني من العام الدراسي 2023/2024

1232

| عدد الطلبة حسب المستوى الدراسي | | | | | | | | | | | | عدد الطلبة القدامى والجدد | | | | | | | | | العلوم الإدارية والإقتصادية Administrative and Economic Sciences | | | |
|--------------------------------|------|------|------------|------|------|------------|------|------|------------|------|------|---------------------------|------|------|---------|------|------|---------|------|------|---|------|------|--|
| المجموع | | | مستوى رابع | | | مستوى ثالث | | | مستوى ثاني | | | مستوى أول | | | المجموع | | | جدد | | | قدامى | | | الجنس |
| المجموع | إناث | ذكور | المجموع | إناث | ذكور | المجموع | إناث | ذكور | المجموع | إناث | ذكور | المجموع | إناث | ذكور | المجموع | إناث | ذكور | المجموع | إناث | ذكور | المجموع | إناث | ذكور | |
| 414 | 125 | 289 | 0 | 0 | 0 | 0 | 0 | 0 | 17 | 4 | 13 | 397 | 121 | 276 | 414 | 125 | 289 | 131 | 44 | 87 | 283 | 81 | 202 | غير متخصص |
| 3819 | 1905 | 1914 | 603 | 340 | 263 | 807 | 445 | 362 | 912 | 474 | 438 | 1497 | 646 | 851 | 3819 | 1905 | 1914 | 164 | 60 | 104 | 3655 | 1845 | 1810 | إدارة الأعمال Business Administration |
| 22 | 6 | 16 | 6 | 3 | 3 | 7 | 0 | 7 | 3 | 1 | 2 | 6 | 2 | 4 | 22 | 6 | 16 | 0 | 0 | 0 | 22 | 6 | 16 | الإقتصاد Economics |
| 3032 | 1559 | 1473 | 677 | 413 | 264 | 710 | 389 | 321 | 699 | 376 | 323 | 946 | 381 | 565 | 3032 | 1559 | 1473 | 3 | 2 | 1 | 3029 | 1557 | 1472 | المحاسبة Accounting |
| 689 | 463 | 226 | 154 | 116 | 38 | 144 | 97 | 47 | 169 | 116 | 53 | 222 | 134 | 88 | 689 | 463 | 226 | 18 | 13 | 5 | 671 | 450 | 221 | العلوم المالية والمصرفية Banking and Financial Sciences |
| 79 | 22 | 57 | 40 | 13 | 27 | 23 | 5 | 18 | 1 | 0 | 1 | 15 | 4 | 11 | 79 | 22 | 57 | 0 | 0 | 0 | 79 | 22 | 57 | التسويق Marketing |
| 376 | 299 | 77 | 125 | 102 | 23 | 53 | 47 | 6 | 42 | 35 | 7 | 156 | 115 | 41 | 376 | 299 | 77 | 2 | 2 | 0 | 374 | 297 | 77 | الإدارة الصحية Health Management |
| 117 | 92 | 25 | 25 | 22 | 3 | 21 | 16 | 5 | 42 | 34 | 8 | 29 | 20 | 9 | 117 | 92 | 25 | 5 | 2 | 3 | 112 | 90 | 22 | الإدارة السياحية التطبيقية Applied tourism management |
| 194 | 103 | 91 | 35 | 22 | 13 | 41 | 25 | 16 | 55 | 25 | 30 | 63 | 31 | 32 | 194 | 103 | 91 | 4 | 2 | 2 | 190 | 101 | 89 | علوم التأمين Insurance sciences |
| 1308 | 761 | 547 | 72 | 36 | 36 | 127 | 83 | 44 | 320 | 212 | 108 | 789 | 430 | 359 | 1308 | 761 | 547 | 55 | 31 | 24 | 1253 | 730 | 523 | التسويق الرقمي Digital Marketing |
| 227 | 103 | 124 | 13 | 11 | 2 | 32 | 18 | 14 | 82 | 41 | 41 | 100 | 33 | 67 | 227 | 103 | 124 | 23 | 7 | 16 | 204 | 96 | 108 | الإدارة والسياسات العامة Administration and Public Policies |
| 170 | 121 | 49 | 0 | 0 | 0 | 0 | 0 | 0 | 10 | 7 | 3 | 160 | 114 | 46 | 170 | 121 | 49 | 17 | 11 | 6 | 153 | 110 | 43 | إدارة الأعمال الرقمية Digital business management |
| 10447 | 5559 | 4888 | 1750 | 1078 | 672 | 1965 | 1125 | 840 | 2352 | 1325 | 1027 | 4380 | 2031 | 2349 | 10447 | 5559 | 4888 | 422 | 174 | 248 | 10025 | 5385 | 4640 | المجموع |



جامعة القدس المفتوحة

AL-Quds Open University

توزيع الطلبة في كلية العلوم التربوية حسب التخصص والمستوى الأكاديمي والجنس

Distribution of Students In Educational Sciences faculty By Specialization, Academic Level, Gender

الفصل الثاني من العام الدراسي 2023/2024

1232

| عدد الطلبة حسب المستوى الدراسي | | | | | | | | | | | | عدد الطلبة القدامى والجدد | | | | | | | | | العلوم التربوية Educational Sciences | | | |
|--------------------------------|------|------|------------|------|------|------------|------|------|------------|------|------|---------------------------|------|------|---------|------|------|---------|------|------|---|------|------|--|
| المجموع | | | مستوى رابع | | | مستوى ثالث | | | مستوى ثاني | | | مستوى أول | | | المجموع | | | جدد | | | قدامى | | | الجنس |
| المجموع | إناث | ذكور | المجموع | إناث | ذكور | المجموع | إناث | ذكور | المجموع | إناث | ذكور | المجموع | إناث | ذكور | المجموع | إناث | ذكور | المجموع | إناث | ذكور | المجموع | إناث | ذكور | |
| 3381 | 3014 | 367 | 574 | 518 | 56 | 672 | 617 | 55 | 903 | 825 | 78 | 1232 | 1054 | 178 | 3381 | 3014 | 367 | 116 | 101 | 15 | 3265 | 2913 | 352 | المرحلة الأساسية الأولى Elementary Education |
| 542 | 358 | 184 | 129 | 87 | 42 | 99 | 67 | 32 | 109 | 69 | 40 | 205 | 135 | 70 | 542 | 358 | 184 | 32 | 20 | 12 | 510 | 338 | 172 | تعليم التربية الإسلامية Teaching Islamic Education |
| 358 | 206 | 152 | 85 | 55 | 30 | 70 | 44 | 26 | 86 | 43 | 43 | 117 | 64 | 53 | 358 | 206 | 152 | 11 | 7 | 4 | 347 | 199 | 148 | تعليم الإجتماعيات Teaching Social Studies |
| 801 | 755 | 46 | 188 | 185 | 3 | 157 | 148 | 9 | 176 | 169 | 7 | 280 | 253 | 27 | 801 | 755 | 46 | 18 | 17 | 1 | 783 | 738 | 45 | التربية الخاصة Special Education |
| 147 | 132 | 15 | 69 | 67 | 2 | 34 | 29 | 5 | 19 | 16 | 3 | 25 | 20 | 5 | 147 | 132 | 15 | 0 | 0 | 0 | 147 | 132 | 15 | مصادر التعلم وتكنولوجيا التعليم Learning Resources and Educational Techn |
| 1185 | 1085 | 100 | 184 | 170 | 14 | 184 | 169 | 15 | 311 | 291 | 20 | 506 | 455 | 51 | 1185 | 1085 | 100 | 51 | 45 | 6 | 1134 | 1040 | 94 | الإرشاد والصحة النفسية Counseling and Mental Health |
| 1369 | 1092 | 277 | 50 | 40 | 10 | 217 | 179 | 38 | 489 | 401 | 88 | 613 | 472 | 141 | 1369 | 1092 | 277 | 60 | 41 | 19 | 1309 | 1051 | 258 | القضاء والسياسة الشرعية Sharia Judiciary and Politics |
| 20 | 18 | 2 | 8 | 8 | 0 | 5 | 4 | 1 | 1 | 1 | 0 | 6 | 5 | 1 | 20 | 18 | 2 | 0 | 0 | 0 | 20 | 18 | 2 | اللغة العربية وأساليب تدريسها Arabic Language and its Teaching Methods |
| 34 | 29 | 5 | 18 | 14 | 4 | 3 | 3 | 0 | 0 | 0 | 0 | 13 | 12 | 1 | 34 | 29 | 5 | 0 | 0 | 0 | 34 | 29 | 5 | اللغة الإنجليزية وأساليب تدريسها English Language and its Teaching Method |
| 26 | 22 | 4 | 12 | 11 | 1 | 2 | 2 | 0 | 0 | 0 | 0 | 12 | 9 | 3 | 26 | 22 | 4 | 0 | 0 | 0 | 26 | 22 | 4 | الرياضيات وأساليب تدريسها Mathematics and its Teaching Methods |
| 5 | 5 | 0 | 4 | 4 | 0 | 1 | 1 | 0 | 0 | 0 | 0 | 0 | 0 | 0 | 5 | 5 | 0 | 0 | 0 | 0 | 5 | 5 | 0 | تعليم العلوم Teaching Science |
| 7868 | 6716 | 1152 | 1321 | 1159 | 162 | 1444 | 1263 | 181 | 2094 | 1815 | 279 | 3009 | 2479 | 530 | 7868 | 6716 | 1152 | 288 | 231 | 57 | 7580 | 6485 | 1095 | المجموع |



جامعة القدس المفتوحة

AL-Quds Open University

توزيع الطلبة في كلية الإعلام حسب التخصص والمستوى الأكاديمي والجنس

Distribution of Students In Media faculty By Specialization, Academic Level, Gender

الفصل الثاني من العام الدراسي 2023/2024

1232

| عدد الطلبة حسب المستوى الدراسي | | | | | | | | | | | | عدد الطلبة القدامى والجدد | | | | | | | | | الإعلام Media | | | |
|--------------------------------|------|------|------------|------|------|------------|------|------|------------|------|------|---------------------------|------|------|---------|------|------|---------|------|------|------------------|------|------|--|
| المجموع | | | مستوى رابع | | | مستوى ثالث | | | مستوى ثاني | | | مستوى أول | | | المجموع | | | جدد | | | قدامى | | | الجنس |
| المجموع | إناث | ذكور | المجموع | إناث | ذكور | المجموع | إناث | ذكور | المجموع | إناث | ذكور | المجموع | إناث | ذكور | المجموع | إناث | ذكور | المجموع | إناث | ذكور | المجموع | إناث | ذكور | |
| 2 | 1 | 1 | 0 | 0 | 0 | 0 | 0 | 0 | 0 | 0 | 0 | 2 | 1 | 1 | 2 | 1 | 1 | 0 | 0 | 0 | 2 | 1 | 1 | غير متخصص |
| 285 | 176 | 109 | 54 | 39 | 15 | 44 | 24 | 20 | 56 | 36 | 20 | 131 | 77 | 54 | 285 | 176 | 109 | 7 | 3 | 4 | 278 | 173 | 105 | الإعلام الجديد New Media |
| 287 | 219 | 68 | 70 | 56 | 14 | 55 | 43 | 12 | 67 | 54 | 13 | 95 | 66 | 29 | 287 | 219 | 68 | 15 | 8 | 7 | 272 | 211 | 61 | العلاقات العامة والاعلان Public Relations and Advertising |
| 33 | 29 | 4 | 0 | 0 | 0 | 0 | 0 | 0 | 4 | 4 | 0 | 29 | 25 | 4 | 33 | 29 | 4 | 1 | 1 | 0 | 32 | 28 | 4 | العلاقات العامة والاعلان Public Relations and Advertising |
| 607 | 425 | 182 | 124 | 95 | 29 | 99 | 67 | 32 | 127 | 94 | 33 | 257 | 169 | 88 | 607 | 425 | 182 | 23 | 12 | 11 | 584 | 413 | 171 | المجموع |



جامعة القدس المفتوحة

AL-Quds Open University

توزيع الطلبة في كلية الآداب حسب التخصص والمستوى الأكاديمي والجنس

Distribution of Students In Arts faculty By Specialization, Academic Level, Gender

الفصل الثاني من العام الدراسي 2023/2024

1232

| عدد الطلبة حسب المستوى الدراسي | | | | | | | | | | | | عدد الطلبة القدامى والجدد | | | | | | | | | الأداب Arts | | | |
|--------------------------------|------|------|------------|------|------|------------|------|------|------------|------|------|---------------------------|------|------|---------|------|------|---------|------|------|----------------|------|------|---|
| المجموع | | | مستوى رابع | | | مستوى ثالث | | | مستوى ثاني | | | مستوى أول | | | المجموع | | | جدد | | | قدامى | | | الجنس |
| المجموع | إناث | ذكور | المجموع | إناث | ذكور | المجموع | إناث | ذكور | المجموع | إناث | ذكور | المجموع | إناث | ذكور | المجموع | إناث | ذكور | المجموع | إناث | ذكور | المجموع | إناث | ذكور | |
| 22 | 17 | 5 | 0 | 0 | 0 | 0 | 0 | 0 | 2 | 1 | 1 | 20 | 16 | 4 | 22 | 17 | 5 | 12 | 11 | 1 | 10 | 6 | 4 | غير متخصص |
| 773 | 610 | 163 | 139 | 118 | 21 | 160 | 131 | 29 | 195 | 147 | 48 | 279 | 214 | 65 | 773 | 610 | 163 | 22 | 15 | 7 | 751 | 595 | 156 | اللغة العربية وآدابها Arabic Language And Literature |
| 1959 | 1703 | 256 | 377 | 329 | 48 | 417 | 363 | 54 | 425 | 384 | 41 | 740 | 627 | 113 | 1959 | 1703 | 256 | 55 | 47 | 8 | 1904 | 1656 | 248 | اللغة الانجليزية وآدابها English Language And Literature |
| 149 | 93 | 56 | 25 | 19 | 6 | 37 | 26 | 11 | 42 | 25 | 17 | 45 | 23 | 22 | 149 | 93 | 56 | 6 | 2 | 4 | 143 | 91 | 52 | اللغة العبرية وآدابها Hebrew Language And Literature |
| 2903 | 2423 | 480 | 541 | 466 | 75 | 614 | 520 | 94 | 664 | 557 | 107 | 1084 | 880 | 204 | 2903 | 2423 | 480 | 95 | 75 | 20 | 2808 | 2348 | 460 | المجموع |



جامعة القدس المفتوحة

AL-Quds Open University

توزيع الطلبة في كلية التعليم المستمر - سنة تحضيرية حسب التخصص والمستوى الأكاديمي والجنس

Distribution of Students In Continuous Education-Preparing Year faculty By Specialization, Academic Level, Gender

الفصل الثاني من العام الدراسي 2023/2024

1232

| عدد الطلبة حسب المستوى الدراسي | | | | | | | | | | | | عدد الطلبة القدامى والجدد | | | | | | | | | التعليم المستمر - سنة تحضيرية | | | | | |
|--------------------------------|------|------|------------|------|------|------------|------|------|------------|------|------|---------------------------|------|------|---------|------|------|---------|------|------|-------------------------------|------|----------------|-------------|--|--|
| المجموع | | | مستوى رابع | | | مستوى ثالث | | | مستوى ثاني | | | مستوى أول | | | المجموع | | | جدد | | | قدامى | | | الجنس | | |
| المجموع | إناث | ذكور | المجموع | إناث | ذكور | المجموع | إناث | ذكور | المجموع | إناث | ذكور | المجموع | إناث | ذكور | المجموع | إناث | ذكور | المجموع | إناث | ذكور | المجموع | إناث | ذكور | الجنس | | |
| 1040 | 654 | 386 | 0 | 0 | 0 | 0 | 0 | 0 | 0 | 0 | 0 | 1040 | 654 | 386 | 1040 | 654 | 386 | 167 | 91 | 76 | 873 | 563 | 310 | سنة تحضيرية | | |
| | | | | | | | | | | | | | | | | | | | | | | | Preparing Year | | | |
| 1040 | 654 | 386 | 0 | 0 | 0 | 0 | 0 | 0 | 0 | 0 | 0 | 1040 | 654 | 386 | 1040 | 654 | 386 | 167 | 91 | 76 | 873 | 563 | 310 | المجموع | | |



جامعة القدس المفتوحة

AL-Quds Open University

توزيع الطلبة في كلية دبلوم التأهيل التربوي حسب التخصص والمستوى الأكاديمي والجنس

Distribution of Students In Educational Qualification Diploma faculty By Specialization, Academic Level, Gender

الفصل الثاني من العام الدراسي 2023/2024

1232

| عدد الطلبة حسب المستوى الدراسي | | | | | | | | | | | | عدد الطلبة القدامى والجدد | | | | | | | | | دبلوم التأهيل التربوي | | | | | |
|--------------------------------|------|------|------------|------|------|------------|------|------|------------|------|------|---------------------------|------|------|---------|------|------|---------|------|------|-----------------------|------|------|-----------------|--|--|
| المجموع | | | مستوى رابع | | | مستوى ثالث | | | مستوى ثاني | | | مستوى أول | | | المجموع | | | جدد | | | قدامى | | | التأهيل التربوي | | |
| المجموع | إناث | ذكور | المجموع | إناث | ذكور | المجموع | إناث | ذكور | المجموع | إناث | ذكور | المجموع | إناث | ذكور | المجموع | إناث | ذكور | المجموع | إناث | ذكور | المجموع | إناث | ذكور | الجنس | | |
| 285 | 240 | 45 | 0 | 0 | 0 | 0 | 0 | 0 | 0 | 0 | 0 | 285 | 240 | 45 | 285 | 240 | 45 | 78 | 72 | 6 | 207 | 168 | 39 | التأهيل التربوي | | |
| 285 | 240 | 45 | 0 | 0 | 0 | 0 | 0 | 0 | 0 | 0 | 0 | 285 | 240 | 45 | 285 | 240 | 45 | 78 | 72 | 6 | 207 | 168 | 39 | المجموع | | |



جامعة القدس المفتوحة
AL-Quds Open University
توزيع الطلبة حسب الكلية وفروع الجامعة والجنس
Distribution Of Students By Faculty, Branches, Gender
الفصل الثاني من العام الدراسي 2023/2024
1232

| المجموع Total | دبلوم التأهيل التربوي Educational Qualification Diploma | | | العلوم التربوية Educational Sciences | | | العلوم الإدارية والاقتصادية Administrative and Economic Sciences | | | الزراعة Agriculture | | | التنمية الاجتماعية والأسرية Social and Family Development | | | التكنولوجيا والعلوم التطبيقية Technology and Applied Sciences | | | التعليم المستمر - سنة تحضيرية Continuous Education-Preparing | | | الإعلام Media | | | الأداب Arts | | | فروع الجامعة Branches | | |
|------------------|---|------|---------|--|------|---------|---|------|---------|------------------------|------|---------|--|------|---------|--|------|---------|---|------|---------|------------------|------|---------|----------------|-----------------------------|-----|--------------------------|----|--|
| | إناث | ذكور | المجموع | إناث | ذكور | المجموع | إناث | ذكور | المجموع | إناث | ذكور | المجموع | إناث | ذكور | المجموع | إناث | ذكور | المجموع | إناث | ذكور | المجموع | إناث | ذكور | المجموع | الجنس | | | | | |
| 709 | 549 | 160 | 30 | 29 | 1 | 252 | 221 | 31 | 143 | 79 | 64 | | 143 | 107 | 36 | 44 | 27 | 17 | 9 | 8 | 1 | | 88 | 78 | 10 | فرع القدس Al-Quds Branch | | | | |
| 5074 | 3403 | 1671 | 21 | 20 | 1 | 1161 | 994 | 167 | 2074 | 1150 | 924 | 12 | 10 | 2 | 337 | 171 | 166 | 603 | 393 | 210 | 215 | 141 | 74 | 220 | 165 | 55 | 431 | 359 | 72 | فرع نابلس Nablus Branch |
| 1278 | 973 | 305 | 5 | 5 | 0 | 318 | 267 | 51 | 415 | 267 | 148 | 21 | 12 | 9 | 89 | 68 | 21 | 175 | 137 | 38 | 55 | 42 | 13 | 57 | 50 | 7 | 143 | 125 | 18 | فرع قلقيلية Qalqilya Branch |
| 1295 | 874 | 421 | 15 | 15 | 0 | 344 | 294 | 50 | 473 | 241 | 232 | | | | 79 | 42 | 37 | 158 | 108 | 50 | 66 | 38 | 28 | 14 | 13 | 1 | 146 | 123 | 23 | فرع سلفيت Salfeet Branch |
| 886 | 591 | 295 | 5 | 4 | 1 | 277 | 231 | 46 | 288 | 147 | 141 | 19 | 7 | 12 | 95 | 48 | 47 | 92 | 68 | 24 | 41 | 29 | 12 | 5 | 5 | 0 | 64 | 52 | 12 | فرع طوباس Tubas Branch |
| 4127 | 2561 | 1566 | 34 | 29 | 5 | 816 | 723 | 93 | 2110 | 1073 | 1037 | 21 | 13 | 8 | 249 | 155 | 94 | 340 | 165 | 175 | 170 | 94 | 76 | 116 | 75 | 41 | 271 | 234 | 37 | فرع رام الله والبيرة Ramallah & Al-Bireh Branch |
| 851 | 580 | 271 | 1 | 1 | 0 | 134 | 122 | 12 | 449 | 263 | 186 | 29 | 12 | 17 | 73 | 54 | 19 | 50 | 35 | 15 | 31 | 17 | 14 | | | | 84 | 76 | 8 | فرع أريحا Jericho Branch |
| 1848 | 1411 | 437 | 24 | 23 | 1 | 541 | 493 | 48 | 541 | 343 | 198 | 15 | 11 | 4 | 218 | 158 | 60 | 165 | 119 | 46 | 58 | 40 | 18 | 68 | 46 | 22 | 218 | 178 | 40 | فرع بيت لحم Bethlehem Branch |
| 122 | 110 | 12 | | | | | | | | | | | | | 115 | 103 | 12 | | | | | | | | | | 7 | 7 | 0 | فرع بيت لحم / برطعة a/Bethlehem Branch \ Barta |
| 2521 | 1764 | 757 | 26 | 26 | 0 | 802 | 701 | 101 | 868 | 465 | 403 | 65 | 41 | 24 | 148 | 99 | 49 | 258 | 163 | 95 | 75 | 45 | 30 | 3 | 1 | 2 | 276 | 223 | 53 | فرع الخليل Hebron Branch |
| 816 | 613 | 203 | 12 | 12 | 0 | 301 | 245 | 56 | 229 | 139 | 90 | | | | 83 | 68 | 15 | 85 | 64 | 21 | 20 | 15 | 5 | | | | 86 | 70 | 16 | فرع دورا Dora Branch |
| 744 | 615 | 129 | 17 | 14 | 3 | 350 | 307 | 43 | 129 | 77 | 52 | | | | 95 | 83 | 12 | 36 | 33 | 3 | 30 | 23 | 7 | | | | 87 | 78 | 9 | فرع يطا Yatta Branch |
| 3232 | 1600 | 1632 | 43 | 15 | 28 | 565 | 455 | 110 | 1055 | 408 | 647 | | | | 131 | 64 | 67 | 966 | 318 | 648 | 65 | 29 | 36 | 83 | 39 | 44 | 324 | 272 | 52 | فروع قطاع غزة gaza |
| 3935 | 2931 | 1004 | 35 | 30 | 5 | 1427 | 1211 | 216 | 1111 | 686 | 425 | 87 | 54 | 33 | 290 | 178 | 112 | 374 | 286 | 88 | 145 | 103 | 42 | | | | 466 | 383 | 83 | فرع جنين Jenin Branch |



جامعة القدس المفتوحة

AL-Quds Open University

توزيع الطلبة حسب الكلية وفروع الجامعة والجنس

Distribution Of Students By Faculty, Branches, Gender

الفصل الثاني من العام الدراسي 2023/2024

1232

| المجموع Total | دبلوم التأهيل التربوي Educational Qualification Diploma | | | العلوم التربوية Educational Sciences | | | العلوم الإدارية والاقتصادية Administrative and Economic Sciences | | | الزراعة Agriculture | | | التممية الاجتماعية والأسرية Social and Family Development | | | التكنولوجيا والعلوم التطبيقية Technology and Applied Sciences | | | التعليم المستمر - سنة تحضيرية Continuous Education-Preparing | | | الإعلام Media | | | الأداب Arts | | | فروع الجامعة Branches | | |
|------------------|---|------|------|--|------|------|---|------|-------|------------------------|------|------|--|------|------|--|------|------|---|------|------|------------------|------|------|----------------|-----|------|--------------------------|-----|------------------------------|
| | المجموع | إناث | ذكور | المجموع | إناث | ذكور | المجموع | إناث | ذكور | المجموع | إناث | ذكور | المجموع | إناث | ذكور | المجموع | إناث | ذكور | المجموع | إناث | ذكور | المجموع | إناث | ذكور | الجنس | | | | | |
| 1753 | 1063 | 690 | 17 | 17 | 0 | 580 | 452 | 128 | 562 | 221 | 341 | | | | 86 | 40 | 46 | 195 | 107 | 88 | 60 | 30 | 30 | 41 | 31 | 10 | 212 | 165 | 47 | فرع طولكرم Tulkarm Branch |
| 29191 | 19638 | 9553 | 285 | 240 | 45 | 7868 | 6716 | 1152 | 10447 | 5559 | 4888 | 269 | 160 | 109 | 2231 | 1438 | 793 | 3541 | 2023 | 1518 | 1040 | 654 | 386 | 607 | 425 | 182 | 2903 | 2423 | 480 | المجموع |



جامعة القدس المفتوحة

AL-Quds Open University

توزيع الطلبة القدامى حسب الكلية وفروع الجامعة والجنس

Distribution Of Old Students By Faculty, Branches, Gender

الفصل الثاني من العام الدراسي 2023/2024

1232

| المجموع Total | دبلوم التأهيل التربوي Educational Qualification Diploma | | | العلوم التربوية Educational Sciences | | | العلوم الإدارية والاقتصادية Administrative and Economic Sciences | | | الزراعة Agriculture | | | التمتية الاجتماعية والأسرية Social and Family Development | | | التكنولوجيا والعلوم التطبيقية Technology and Applied Sciences | | | التعليم المستمر - سنة تحضيرية Continuous Education-Preparing | | | الإعلام Media | | | الأداب Arts | | | فروع الجامعة Branches | | |
|------------------|---|------|------|--|------|------|---|------|------|------------------------|------|------|--|------|------|--|------|------|---|------|------|------------------|------|------|----------------|----|-----|--------------------------|----|---|
| | المجموع | إناث | ذكور | المجموع | إناث | ذكور | المجموع | إناث | ذكور | المجموع | إناث | ذكور | المجموع | إناث | ذكور | المجموع | إناث | ذكور | المجموع | إناث | ذكور | المجموع | إناث | ذكور | الجنس | | | | | |
| 638 | 488 | 150 | 23 | 22 | 1 | 229 | 200 | 29 | 128 | 68 | 60 | | | | 122 | 89 | 33 | 43 | 27 | 16 | 8 | 7 | 1 | | | | 85 | 75 | 10 | فروع القدس Al-Quds Branch |
| 4848 | 3302 | 1546 | 11 | 11 | 0 | 1130 | 970 | 160 | 1995 | 1121 | 874 | 11 | 9 | 2 | 303 | 168 | 135 | 583 | 385 | 198 | 183 | 125 | 58 | 211 | 161 | 50 | 421 | 352 | 69 | فروع نابلس Nablus Branch |
| 1214 | 927 | 287 | 4 | 4 | 0 | 303 | 255 | 48 | 396 | 255 | 141 | 19 | 11 | 8 | 84 | 65 | 19 | 170 | 135 | 35 | 44 | 33 | 11 | 57 | 50 | 7 | 137 | 119 | 18 | فروع قلقيلية Qalqilya Branch |
| 1217 | 834 | 383 | 10 | 10 | 0 | 335 | 286 | 49 | 447 | 232 | 215 | | | | 71 | 41 | 30 | 150 | 102 | 48 | 49 | 31 | 18 | 13 | 12 | 1 | 142 | 120 | 22 | فروع سلفيت Salfeet Branch |
| 838 | 567 | 271 | 4 | 3 | 1 | 263 | 221 | 42 | 278 | 146 | 132 | 17 | 7 | 10 | 89 | 48 | 41 | 89 | 65 | 24 | 33 | 24 | 9 | 4 | 4 | 0 | 61 | 49 | 12 | فروع طوباس Tubas Branch |
| 3888 | 2438 | 1450 | 24 | 20 | 4 | 782 | 693 | 89 | 2003 | 1033 | 970 | 19 | 12 | 7 | 234 | 147 | 87 | 322 | 159 | 163 | 138 | 78 | 60 | 109 | 71 | 38 | 257 | 225 | 32 | فروع رام الله والبيرة Ramallah & Al-Bireh Branch |
| 791 | 545 | 246 | 0 | 0 | 0 | 123 | 113 | 10 | 424 | 251 | 173 | 28 | 12 | 16 | 67 | 51 | 16 | 47 | 34 | 13 | 22 | 12 | 10 | | | | 80 | 72 | 8 | فروع أريحا Jericho Branch |
| 1783 | 1363 | 420 | 18 | 17 | 1 | 527 | 481 | 46 | 528 | 336 | 192 | 15 | 11 | 4 | 209 | 152 | 57 | 157 | 112 | 45 | 54 | 37 | 17 | 67 | 46 | 21 | 208 | 171 | 37 | فروع بيت لحم Bethlehem Branch |
| 114 | 103 | 11 | | | | | | | | | | | | | 107 | 96 | 11 | | | | | | | | | | 7 | 7 | 0 | فروع بيت لحم / برطعة a'Bethlehem Branch \ Barta |
| 2377 | 1669 | 708 | 18 | 18 | 0 | 765 | 670 | 95 | 820 | 444 | 376 | 60 | 37 | 23 | 142 | 96 | 46 | 247 | 157 | 90 | 65 | 39 | 26 | 3 | 1 | 2 | 257 | 207 | 50 | فروع الخليل Hebron Branch |
| 767 | 581 | 186 | 8 | 8 | 0 | 289 | 236 | 53 | 219 | 136 | 83 | | | | 76 | 65 | 11 | 77 | 58 | 19 | 15 | 11 | 4 | | | | 83 | 67 | 16 | فروع دورا Dora Branch |
| 704 | 592 | 112 | 13 | 12 | 1 | 336 | 295 | 41 | 116 | 72 | 44 | | | | 92 | 83 | 9 | 36 | 33 | 3 | 26 | 20 | 6 | | | | 85 | 77 | 8 | فروع يطا Yatta Branch |
| 3232 | 1600 | 1632 | 43 | 15 | 28 | 565 | 455 | 110 | 1055 | 408 | 647 | | | | 131 | 64 | 67 | 966 | 318 | 648 | 65 | 29 | 36 | 83 | 39 | 44 | 324 | 272 | 52 | فروع قطاع غزة gaza |
| 3752 | 2824 | 928 | 16 | 13 | 3 | 1374 | 1170 | 204 | 1081 | 673 | 408 | 83 | 52 | 31 | 267 | 176 | 91 | 356 | 276 | 80 | 120 | 89 | 31 | | | | 455 | 375 | 80 | فروع جنين Jenin Branch |



جامعة القدس المفتوحة

AL-Quds Open University

توزيع الطلبة القدامى حسب الكلية وفروع الجامعة والجنس

Distribution Of Old Students By Faculty, Branches, Gender

الفصل الثاني من العام الدراسي 2023/2024

1232

| المجموع Total | دبلوم التأهيل التربوي Educational Qualification Diploma | | | العلوم التربوية Educational Sciences | | | العلوم الإدارية والاقتصادية Administrative and Economic Sciences | | | الزراعة Agriculture | | | التنمية الاجتماعية والأسرية Social and Family Development | | | التكنولوجيا والعلوم التطبيقية Technology and Applied Sciences | | | التعليم المستمر - سنة تحضيرية Continuous Education-Preparing | | | الإعلام Media | | | الأداب Arts | | | فروع الجامعة Branches | | |
|------------------|---|------|------|--|------|------|---|------|-------|------------------------|------|------|--|------|------|--|------|------|---|------|------|------------------|------|------|----------------|-----|------|--------------------------|-----|------------------------------|
| | المجموع | إناث | ذكور | المجموع | إناث | ذكور | المجموع | إناث | ذكور | المجموع | إناث | ذكور | المجموع | إناث | ذكور | المجموع | إناث | ذكور | المجموع | إناث | ذكور | المجموع | إناث | ذكور | الجنس | | | | | |
| 1668 | 1025 | 643 | 15 | 15 | 0 | 559 | 440 | 119 | 535 | 210 | 325 | | | | 77 | 37 | 40 | 188 | 106 | 82 | 51 | 28 | 23 | 37 | 29 | 8 | 206 | 160 | 46 | فرع طولكرم Tulkarm Branch |
| 27831 | 18858 | 8973 | 207 | 168 | 39 | 7580 | 6485 | 1095 | 10025 | 5385 | 4640 | 252 | 151 | 101 | 2071 | 1378 | 693 | 3431 | 1967 | 1464 | 873 | 563 | 310 | 584 | 413 | 171 | 2808 | 2348 | 460 | المجموع |



جامعة القدس المفتوحة

AL-Quds Open University

توزيع الطلبة الجدد حسب الكلية وفروع الجامعة والجنس

Distribution Of New Students By Faculty, Branches, Gender

الفصل الثاني من العام الدراسي 2023/2024

1232

| المجموع Total | دبلوم التأهيل التربوي Educational Qualification Diploma | | | العلوم التربوية Educational Sciences | | | العلوم الإدارية والاقتصادية Administrative and Economic Sciences | | | الزراعة Agriculture | | | التنمية الاجتماعية والأسرية Social and Family Development | | | التكنولوجيا والعلوم التطبيقية Technology and Applied Sciences | | | التعليم المستمر - سنة تحضيرية Continuous Education-Preparing | | | الإعلام Media | | | الأداب Arts | | | فروع الجامعة Branches | الجنس | | | |
|------------------|---|------|---------|--|------|---------|---|------|---------|------------------------|------|---------|--|------|---------|--|------|---------|---|------|---------|------------------|------|---------|----------------|---|----|-----------------------------|-------|--|-----------------------|--|
| | إناث | ذكور | المجموع | إناث | ذكور | المجموع | إناث | ذكور | المجموع | إناث | ذكور | المجموع | إناث | ذكور | المجموع | إناث | ذكور | المجموع | إناث | ذكور | المجموع | إناث | ذكور | المجموع | | | | | | | | |
| 71 | 61 | 10 | 7 | 7 | 0 | 23 | 21 | 2 | 15 | 11 | 4 | | | 21 | 18 | 3 | 1 | 0 | 1 | 1 | 1 | 0 | | | 3 | 3 | 0 | فرع القدس Al-Quds Branch | | | | |
| 226 | 101 | 125 | 10 | 9 | 1 | 31 | 24 | 7 | 79 | 29 | 50 | 1 | 1 | 0 | 34 | 3 | 31 | 20 | 8 | 12 | 32 | 16 | 16 | 9 | 4 | 5 | 10 | 7 | 3 | فرع نابلس Nablus Branch | | |
| 64 | 46 | 18 | 1 | 1 | 0 | 15 | 12 | 3 | 19 | 12 | 7 | 2 | 1 | 1 | 5 | 3 | 2 | 5 | 2 | 3 | 11 | 9 | 2 | 0 | 0 | 0 | 6 | 6 | 0 | فرع قلقيلية Qalqilya Branch | | |
| 78 | 40 | 38 | 5 | 5 | 0 | 9 | 8 | 1 | 26 | 9 | 17 | | | | 8 | 1 | 7 | 8 | 6 | 2 | 17 | 7 | 10 | 1 | 1 | 0 | 4 | 3 | 1 | فرع سلفيت Salfeet Branch | | |
| 48 | 24 | 24 | 1 | 1 | 0 | 14 | 10 | 4 | 10 | 1 | 9 | 2 | 0 | 2 | 6 | 0 | 6 | 3 | 3 | 0 | 8 | 5 | 3 | 1 | 1 | 0 | 3 | 3 | 0 | فرع طوباس Tubas Branch | | |
| 239 | 123 | 116 | 10 | 9 | 1 | 34 | 30 | 4 | 107 | 40 | 67 | 2 | 1 | 1 | 15 | 8 | 7 | 18 | 6 | 12 | 32 | 16 | 16 | 7 | 4 | 3 | 14 | 9 | 5 | فرع رام الله والبيرة Ramallah & Al-Bireh Branch | | |
| 60 | 35 | 25 | 1 | 1 | 0 | 11 | 9 | 2 | 25 | 12 | 13 | 1 | 0 | 1 | 6 | 3 | 3 | 3 | 1 | 2 | 9 | 5 | 4 | | | | 4 | 4 | 0 | فرع أريحا Jericho Branch | | |
| 65 | 48 | 17 | 6 | 6 | 0 | 14 | 12 | 2 | 13 | 7 | 6 | 0 | 0 | 0 | 9 | 6 | 3 | 8 | 7 | 1 | 4 | 3 | 1 | 1 | 0 | 1 | 10 | 7 | 3 | فرع بيت لحم Bethlehem Branch | | |
| 8 | 7 | 1 | | | | | | | | | | | | | 8 | 7 | 1 | | | | | | | | | | 0 | 0 | 0 | فرع بيت لحم / برطعة a'Bethlehem Branch \ Barta | | |
| 144 | 95 | 49 | 8 | 8 | 0 | 37 | 31 | 6 | 48 | 21 | 27 | 5 | 4 | 1 | 6 | 3 | 3 | 11 | 6 | 5 | 10 | 6 | 4 | 0 | 0 | 0 | 19 | 16 | 3 | فرع الخليل Hebron Branch | | |
| 49 | 32 | 17 | 4 | 4 | 0 | 12 | 9 | 3 | 10 | 3 | 7 | | | | 7 | 3 | 4 | 8 | 6 | 2 | 5 | 4 | 1 | | | | 3 | 3 | 0 | فرع دورا Dora Branch | | |
| 40 | 23 | 17 | 4 | 2 | 2 | 14 | 12 | 2 | 13 | 5 | 8 | | | | 3 | 0 | 3 | 0 | 0 | 0 | 4 | 3 | 1 | | | | 2 | 1 | 1 | فرع يطا Yatta Branch | | |
| 0 | 0 | 0 | 0 | 0 | 0 | 0 | 0 | 0 | 0 | 0 | 0 | | | | 0 | 0 | 0 | 0 | 0 | 0 | 0 | 0 | 0 | 0 | 0 | 0 | 0 | 0 | 0 | 0 | فروع قطاع غزة gaza | |
| 183 | 107 | 76 | 19 | 17 | 2 | 53 | 41 | 12 | 30 | 13 | 17 | 4 | 2 | 2 | 23 | 2 | 21 | 18 | 10 | 8 | 25 | 14 | 11 | | | | 11 | 8 | 3 | فرع جنين Jenin Branch | | |



جامعة القدس المفتوحة

AL-Quds Open University

توزيع الطلبة الجدد حسب الكلية وفروع الجامعة والجنس

Distribution Of New Students By Faculty, Branches, Gender

الفصل الثاني من العام الدراسي 2023/2024

1232

| المجموع Total | دبلوم التأهيل التربوي Educational Qualification Diploma | | | العلوم التربوية Educational Sciences | | | العلوم الإدارية والاقتصادية Administrative and Economic Sciences | | | الزراعة Agriculture | | | التنمية الاجتماعية والأسرية Social and Family Development | | | التكنولوجيا والعلوم التطبيقية Technology and Applied Sciences | | | التعليم المستمر - سنة تحضيرية Continuous Education-Preparing | | | الإعلام Media | | | الأداب Arts | | | فروع الجامعة Branches | | |
|------------------|---|------|------|--|------|------|---|------|------|------------------------|------|------|--|------|------|--|------|------|---|------|------|------------------|------|------|----------------|----|----|--------------------------|----|------------------------------|
| | المجموع | إناث | ذكور | المجموع | إناث | ذكور | المجموع | إناث | ذكور | المجموع | إناث | ذكور | المجموع | إناث | ذكور | المجموع | إناث | ذكور | المجموع | إناث | ذكور | المجموع | إناث | ذكور | | | | | | |
| 85 | 38 | 47 | 2 | 2 | 0 | 21 | 12 | 9 | 27 | 11 | 16 | | | | 9 | 3 | 6 | 7 | 1 | 6 | 9 | 2 | 7 | 4 | 2 | 2 | 6 | 5 | 1 | فرع طولكرم Tulkarm Branch |
| 1360 | 780 | 580 | 78 | 72 | 6 | 288 | 231 | 57 | 422 | 174 | 248 | 17 | 9 | 8 | 160 | 60 | 100 | 110 | 56 | 54 | 167 | 91 | 76 | 23 | 12 | 11 | 95 | 75 | 20 | المجموع |



جامعة القدس المفتوحة
AL-Quds Open University

توزيع الطلبة في كلية التكنولوجيا والعلوم التطبيقية حسب التخصص وفروع الجامعة والجنس
Distribution of Students In Technology and Applied Sciences Faculty By Specialization, Branches, Gender

الفصل الثاني من العام الدراسي 2023/2024

1232

| المجموع Total | غير متخصص | | | علوم Science | | | رياضيات Mathematics | | | تكنولوجيا المعلومات والإتصالات Information and Communication Technology | | | أنظمة المعلومات الحاسوبية Computer Information Systems | | | المكتبات وتقنية المعلومات Library and Information Technology | | | فروع الجامعة Branches | | |
|------------------|-----------|------|------|-----------------|------|------|------------------------|------|------|---|------|------|---|------|------|--|------|------|-----------------------------|-------|--|
| | المجموع | إناث | ذكور | المجموع | إناث | ذكور | المجموع | إناث | ذكور | المجموع | إناث | ذكور | المجموع | إناث | ذكور | المجموع | إناث | ذكور | | الجنس | |
| 50 | 35 | 15 | 2 | 1 | 1 | | | | 9 | 9 | 0 | | | | 39 | 25 | 14 | | فرع أريحا Jericho Branch | | |
| 258 | 163 | 95 | 12 | 5 | 7 | 42 | 36 | 6 | 90 | 75 | 15 | 27 | 12 | 15 | 84 | 32 | 52 | 3 | 3 | 0 | فرع الخليل Hebron Branch |
| 44 | 27 | 17 | 2 | 0 | 2 | 1 | 1 | 0 | 20 | 19 | 1 | | | | 21 | 7 | 14 | | | | فرع القدس Al-Quds Branch |
| 165 | 119 | 46 | 15 | 9 | 6 | | | | 63 | 55 | 8 | 38 | 25 | 13 | 46 | 28 | 18 | 3 | 2 | 1 | فرع بيت لحم Bethlehem Branch |
| 374 | 286 | 88 | 15 | 8 | 7 | 34 | 25 | 9 | 129 | 119 | 10 | 33 | 25 | 8 | 151 | 97 | 54 | 12 | 12 | 0 | فرع جنين Jenin Branch |
| 85 | 64 | 21 | 4 | 3 | 1 | | | | 39 | 34 | 5 | | | | 39 | 24 | 15 | 3 | 3 | 0 | فرع دورا Dora Branch |
| 340 | 165 | 175 | 21 | 8 | 13 | 8 | 8 | 0 | 75 | 65 | 10 | 44 | 11 | 33 | 186 | 69 | 117 | 6 | 4 | 2 | فرع رام الله والبيرة Ramallah & Al-Bireh Branch |
| 158 | 108 | 50 | | | | | | | 49 | 45 | 4 | 14 | 6 | 8 | 91 | 53 | 38 | 4 | 4 | 0 | فرع سلفيت Salfeet Branch |
| 92 | 68 | 24 | 2 | 1 | 1 | | | | 33 | 30 | 3 | | | | 44 | 25 | 19 | 13 | 12 | 1 | فرع طوباس Tubas Branch |
| 195 | 107 | 88 | 3 | 2 | 1 | 13 | 8 | 5 | 78 | 60 | 18 | 19 | 5 | 14 | 81 | 31 | 50 | 1 | 1 | 0 | فرع طولكرم Tulkarm Branch |
| 175 | 137 | 38 | 3 | 0 | 3 | 6 | 6 | 0 | 61 | 56 | 5 | 10 | 5 | 5 | 84 | 60 | 24 | 11 | 10 | 1 | فرع قلقيلية Qalqilya Branch |
| 603 | 393 | 210 | 22 | 8 | 14 | 23 | 19 | 4 | 162 | 147 | 15 | 58 | 34 | 24 | 318 | 170 | 148 | 20 | 15 | 5 | فرع نابلس Nablus Branch |
| 36 | 33 | 3 | 1 | 1 | 0 | | | | 25 | 24 | 1 | | | | 9 | 7 | 2 | 1 | 1 | 0 | فرع يطا Yatta Branch |
| 966 | 318 | 648 | 53 | 17 | 36 | | | | 92 | 69 | 23 | 119 | 29 | 90 | 699 | 201 | 498 | 3 | 2 | 1 | فروع قطاع غزة gaza |



جامعة القدس المفتوحة

AL-Quds Open University

توزيع الطلبة في كلية التكنولوجيا والعلوم التطبيقية حسب التخصص وفروع الجامعة والجنس

Distribution of Students In Technology and Applied Sciences Faculty By Specialization, Branches, Gender

الفصل الثاني من العام الدراسي 2023/2024

1232

| المجموع Total | | | غير متخصص | | | علوم Science | | | رياضيات Mathematics | | | تكنولوجيا المعلومات والإتصالات Information and Communication Technology | | | أنظمة المعلومات الحاسوبية Computer Information Systems | | | المكتبات وتقنية المعلومات Library and Information Technology | | | فروع الجامعة Branches | | |
|------------------|------|------|-----------|------|------|-----------------|------|------|------------------------|------|------|---|------|------|---|------|------|--|------|------|--------------------------|--|--|
| المجموع | إناث | ذكور | المجموع | إناث | ذكور | المجموع | إناث | ذكور | المجموع | إناث | ذكور | المجموع | إناث | ذكور | المجموع | إناث | ذكور | المجموع | إناث | ذكور | الجنس | | |
| 3541 | 2023 | 1518 | 155 | 63 | 92 | 127 | 103 | 24 | 925 | 807 | 118 | 362 | 152 | 210 | 1892 | 829 | 1063 | 80 | 69 | 11 | المجموع | | |



جامعة القدس المفتوحة

AL-Quds Open University

توزيع الطلبة القدامى في كلية التكنولوجيا والعلوم التطبيقية حسب التخصص وفروع الجامعة والجنس

Distribution of Old Students In Technology and Applied Sciences Faculty By Specialization, Branches, Gender

الفصل الثاني من العام الدراسي 2023/2024

1232

| المجموع Total | غير متخصص | | علوم | | رياضيات | | تكنولوجيا المعلومات والإتصالات | | أنظمة المعلومات الحاسوبية | | المكتبات وتقنية المعلومات | | فروع الجامعة Branches | | | | | | | | | |
|------------------|-----------|------|------|---------|---------|------|-----------------------------------|------|------------------------------|---------|------------------------------|------|--------------------------|------|------|------------------------------|------|----|----|----|---|------------------------------|
| | المجموع | إناث | ذكور | المجموع | إناث | ذكور | المجموع | إناث | ذكور | المجموع | إناث | ذكور | المجموع | إناث | ذكور | الجنس | | | | | | |
| 47 | 34 | 13 | 2 | 1 | 1 | | 9 | 9 | 0 | | 36 | 24 | 12 | | | فروع أريحا Jericho Branch | | | | | | |
| 247 | 157 | 90 | 9 | 2 | 7 | 40 | 35 | 5 | 87 | 73 | 14 | 26 | 12 | 14 | 82 | 32 | 50 | 3 | 3 | 0 | فروع الخليل Hebron Branch | |
| 43 | 27 | 16 | 2 | 0 | 2 | 1 | 1 | 0 | 20 | 19 | 1 | | 20 | 7 | 13 | | | | | | | فروع القدس Al-Quds Branch |
| 157 | 112 | 45 | 12 | 6 | 6 | | | | 60 | 52 | 8 | 37 | 25 | 12 | 45 | 27 | 18 | 3 | 2 | 1 | فروع بيت لحم Bethlehem Branch | |
| 356 | 276 | 80 | 11 | 6 | 5 | 32 | 24 | 8 | 123 | 114 | 9 | 32 | 25 | 7 | 146 | 95 | 51 | 12 | 12 | 0 | فروع جنين Jenin Branch | |
| 77 | 58 | 19 | 1 | 0 | 1 | | | | 37 | 32 | 5 | | | | 36 | 23 | 13 | 3 | 3 | 0 | فروع دورا Dora Branch | |
| 322 | 159 | 163 | 19 | 7 | 12 | 7 | 7 | 0 | 71 | 63 | 8 | 42 | 11 | 31 | 177 | 67 | 110 | 6 | 4 | 2 | فروع رام الله والبيرة Ramallah & Al-Bireh Branch | |
| 150 | 102 | 48 | | | | | | | 46 | 42 | 4 | 13 | 6 | 7 | 87 | 50 | 37 | 4 | 4 | 0 | فروع سلفيت Salfeet Branch | |
| 89 | 65 | 24 | 1 | 0 | 1 | | | | 31 | 28 | 3 | | | | 44 | 25 | 19 | 13 | 12 | 1 | فروع طوباس Tubas Branch | |
| 188 | 106 | 82 | 3 | 2 | 1 | 13 | 8 | 5 | 75 | 59 | 16 | 19 | 5 | 14 | 77 | 31 | 46 | 1 | 1 | 0 | فروع طولكرم Tulkarm Branch | |
| 170 | 135 | 35 | 2 | 0 | 2 | 6 | 6 | 0 | 59 | 55 | 4 | 10 | 5 | 5 | 82 | 59 | 23 | 11 | 10 | 1 | فروع قلقيلية Qalqilya Branch | |
| 583 | 385 | 198 | 18 | 7 | 11 | 23 | 19 | 4 | 156 | 141 | 15 | 58 | 34 | 24 | 308 | 169 | 139 | 20 | 15 | 5 | فروع نابلس Nablus Branch | |
| 36 | 33 | 3 | 1 | 1 | 0 | | | | 25 | 24 | 1 | | | | 9 | 7 | 2 | 1 | 1 | 0 | فروع يثا Yatta Branch | |
| 966 | 318 | 648 | 53 | 17 | 36 | | | | 92 | 69 | 23 | 119 | 29 | 90 | 699 | 201 | 498 | 3 | 2 | 1 | فروع قطاع غزة gaza | |
| 3431 | 1967 | 1464 | 134 | 49 | 85 | 122 | 100 | 22 | 891 | 780 | 111 | 356 | 152 | 204 | 1848 | 817 | 1031 | 80 | 69 | 11 | المجموع | |



جامعة القدس المفتوحة

AL-Quds Open University

توزيع الطلبة الجدد في كلية التكنولوجيا والعلوم التطبيقية حسب التخصص وفروع الجامعة والجنس

Distribution of New Students In Technology and Applied Sciences Faculty By Specialization, Branches, Gender

الفصل الثاني من العام الدراسي 2023/2024

1232

| المجموع Total | غير متخصص | | | علوم Science | | | رياضيات Mathematics | | | تكنولوجيا المعلومات والإتصالات Information and Communication Technology | | | أنظمة المعلومات الحاسوبية Computer Information Systems | | | المكتبات وتقنية المعلومات Library and Information Technology | | | فروع الجامعة Branches | |
|------------------|-----------|------|---------|-----------------|------|---------|------------------------|------|---------|---|------|---------|---|------|---------|--|------|---------|--|--|
| | إناث | ذكور | المجموع | إناث | ذكور | المجموع | إناث | ذكور | المجموع | إناث | ذكور | المجموع | إناث | ذكور | المجموع | إناث | ذكور | المجموع | الجنس | |
| 3 | 1 | 2 | 0 | 0 | 0 | | | | 0 | 0 | 0 | | | | 3 | 1 | 2 | | فرع أريحا Jericho Branch | |
| 11 | 6 | 5 | 3 | 3 | 0 | 2 | 1 | 1 | 3 | 2 | 1 | 1 | 0 | 1 | 2 | 0 | 2 | 0 | فرع الخليل Hebron Branch | |
| 1 | 0 | 1 | 0 | 0 | 0 | 0 | 0 | 0 | 0 | 0 | 0 | | | | 1 | 0 | 1 | | فرع القدس Al-Quds Branch | |
| 8 | 7 | 1 | 3 | 3 | 0 | | | | 3 | 3 | 0 | 1 | 0 | 1 | 1 | 1 | 0 | 0 | فرع بيت لحم Bethlehem Branch | |
| 18 | 10 | 8 | 4 | 2 | 2 | 2 | 1 | 1 | 6 | 5 | 1 | 1 | 0 | 1 | 5 | 2 | 3 | 0 | فرع جنين Jenin Branch | |
| 8 | 6 | 2 | 3 | 3 | 0 | | | | 2 | 2 | 0 | | | | 3 | 1 | 2 | 0 | فرع دورا Dora Branch | |
| 18 | 6 | 12 | 2 | 1 | 1 | 1 | 1 | 0 | 4 | 2 | 2 | 2 | 0 | 2 | 9 | 2 | 7 | 0 | فرع رام الله والبيرة Ramallah & Al-Bireh Branch | |
| 8 | 6 | 2 | | | | | | | 3 | 3 | 0 | 1 | 0 | 1 | 4 | 3 | 1 | 0 | فرع سلفيت Salfeet Branch | |
| 3 | 3 | 0 | 1 | 1 | 0 | | | | 2 | 2 | 0 | | | | 0 | 0 | 0 | 0 | فرع طوباس Tubas Branch | |
| 7 | 1 | 6 | 0 | 0 | 0 | 0 | 0 | 0 | 3 | 1 | 2 | 0 | 0 | 0 | 4 | 0 | 4 | 0 | فرع طولكرم Tulkarm Branch | |
| 5 | 2 | 3 | 1 | 0 | 1 | 0 | 0 | 0 | 2 | 1 | 1 | 0 | 0 | 0 | 2 | 1 | 1 | 0 | فرع قلقيلية Qalqilya Branch | |
| 20 | 8 | 12 | 4 | 1 | 3 | 0 | 0 | 0 | 6 | 6 | 0 | 0 | 0 | 0 | 10 | 1 | 9 | 0 | فرع نابلس Nablus Branch | |
| 0 | 0 | 0 | 0 | 0 | 0 | | | | 0 | 0 | 0 | | | | 0 | 0 | 0 | 0 | فرع يثا Yatta Branch | |
| 0 | 0 | 0 | 0 | 0 | 0 | | | | 0 | 0 | 0 | 0 | 0 | 0 | 0 | 0 | 0 | 0 | فروع قطاع غزة gaza | |



جامعة القدس المفتوحة

AL-Quds Open University

توزيع الطلبة الجدد في كلية التكنولوجيا والعلوم التطبيقية حسب التخصص وفروع الجامعة والجنس

Distribution of New Students In Technology and Applied Sciences Faculty By Specialization, Branches, Gender

الفصل الثاني من العام الدراسي 2023/2024

1232

| المجموع Total | غير متخصص | | علوم Science | | رياضيات Mathematics | | تكنولوجيا المعلومات والإتصالات Information and Communication Technology | | أنظمة المعلومات الحاسوبية Computer Information Systems | | المكتبات وتقنية المعلومات Library and Information Technology | | فروع الجامعة Branches | | | | | | | | |
|------------------|-----------|------|-----------------|------|------------------------|------|---|------|---|------|--|------|--------------------------|---------|----|----|----|---|---|---|---------|
| | إناث | ذكور | إناث | ذكور | إناث | ذكور | إناث | ذكور | إناث | ذكور | إناث | ذكور | الجنس | المجموع | | | | | | | |
| 110 | 56 | 54 | 21 | 14 | 7 | 5 | 3 | 2 | 34 | 27 | 7 | 6 | 0 | 6 | 44 | 12 | 32 | 0 | 0 | 0 | المجموع |



جامعة القدس المفتوحة

AL-Quds Open University

توزيع الطلبة في كلية التكنولوجيا والعلوم التطبيقية حسب فروع الجامعة والمستوى الأكاديمي والجنس

Distribution of Students In Technology and Applied Sciences Faculty By Branches, Academic Level, Gender

الفصل الثاني من العام الدراسي 2023/2024
1232

| عدد الطلبة حسب المستوى الدراسي | | | | | | | | | | | | | فروع الجامعة | | | | |
|--------------------------------|--------|------|-------------|--------|------|-------------|--------|------|-------------|--------|------|------------|--------------|------|--|--|--|
| المجموع Total | | | مستوى رابعة | | | مستوى ثالثة | | | مستوى ثانية | | | مستوى أولى | | | Branches | | |
| | | | 4 Level | | | 3 Level | | | 2 Level | | | 1 Level | | | | | |
| المجموع Total | | | 200 - 100 | | | 99 - 67 | | | 66 - 34 | | | 33 - 0 | | | Gender | | |
| | | | المجموع | إناث | ذكور | المجموع | إناث | ذكور | المجموع | إناث | ذكور | المجموع | إناث | ذكور | | | |
| Total | Female | Male | Total | Female | Male | Total | Female | Male | Total | Female | Male | Total | Female | Male | | | |
| 44 | 27 | 17 | 6 | 5 | 1 | 6 | 3 | 3 | 11 | 6 | 5 | 21 | 13 | 8 | فرع القدس Al-Quds Branch | | |
| 603 | 393 | 210 | 119 | 95 | 24 | 127 | 78 | 49 | 156 | 95 | 61 | 201 | 125 | 76 | فرع نابلس Nablus Branch | | |
| 175 | 137 | 38 | 34 | 29 | 5 | 39 | 33 | 6 | 48 | 37 | 11 | 54 | 38 | 16 | فرع قلقيلية Qalqilya Branch | | |
| 158 | 108 | 50 | 34 | 24 | 10 | 39 | 30 | 9 | 33 | 22 | 11 | 52 | 32 | 20 | فرع سلفيت Salfeet Branch | | |
| 92 | 68 | 24 | 21 | 16 | 5 | 20 | 16 | 4 | 30 | 22 | 8 | 21 | 14 | 7 | فرع طوباس Tubas Branch | | |
| 340 | 165 | 175 | 64 | 33 | 31 | 67 | 42 | 25 | 101 | 49 | 52 | 108 | 41 | 67 | فرع رام الله والبيرة Ramallah & Al-Bireh Branch | | |
| 50 | 35 | 15 | 4 | 4 | 0 | 10 | 6 | 4 | 15 | 10 | 5 | 21 | 15 | 6 | فرع أريحا Jericho Branch | | |
| 165 | 119 | 46 | 41 | 34 | 7 | 34 | 26 | 8 | 35 | 25 | 10 | 55 | 34 | 21 | فرع بيت لحم Bethlehem Branch | | |
| 258 | 163 | 95 | 53 | 36 | 17 | 60 | 45 | 15 | 60 | 35 | 25 | 85 | 47 | 38 | فرع الخليل Hebron Branch | | |
| 85 | 64 | 21 | 18 | 12 | 6 | 20 | 17 | 3 | 23 | 15 | 8 | 24 | 20 | 4 | فرع دورا Dora Branch | | |
| 36 | 33 | 3 | 10 | 9 | 1 | 9 | 9 | 0 | 6 | 5 | 1 | 11 | 10 | 1 | فرع يثا Yatta Branch | | |
| 966 | 318 | 648 | 2 | 0 | 2 | 0 | 0 | 0 | 0 | 0 | 0 | 964 | 318 | 646 | فروع قطاع غزة gaza | | |
| 374 | 286 | 88 | 75 | 65 | 10 | 66 | 52 | 14 | 93 | 74 | 19 | 140 | 95 | 45 | فرع جنين Jenin Branch | | |
| 195 | 107 | 88 | 37 | 25 | 12 | 46 | 18 | 28 | 45 | 27 | 18 | 67 | 37 | 30 | فرع طولكرم Tulkarm Branch | | |
| 3541 | 2023 | 1518 | 518 | 387 | 131 | 543 | 375 | 168 | 656 | 422 | 234 | 1824 | 839 | 985 | المجموع | | |



جامعة القدس المفتوحة
AL-Quds Open University

توزيع الطلبة في تخصص أنظمة المعلومات الحاسوبية حسب فروع الجامعة والمستوى الأكاديمي والجنس

,Distribution of Students In Computer Information Systems Specialization By Branches
Academic Level, Gender

الفصل الثاني من العام الدراسي 2023/2024
1232

| عدد الطلبة حسب المستوى الدراسي | | | | | | | | | | | | | | | فروع الجامعة |
|--------------------------------|--------|------|------------------------|--------|------|------------------------|--------|------|------------------------|--------|------|-----------------------|--------|------|--|
| المجموع Total | | | مستوى رابعة 4 Level | | | مستوى ثالثة 3 Level | | | مستوى ثانية 2 Level | | | مستوى أولى 1 Level | | | Branches |
| | | | 200 - 100 | | | 99 - 67 | | | 66 - 34 | | | 33 - 0 | | | |
| المجموع | إناث | ذكور | المجموع | إناث | ذكور | المجموع | إناث | ذكور | المجموع | إناث | ذكور | المجموع | إناث | ذكور | الجنس Gender |
| Total | Female | Male | Total | Female | Male | Total | Female | Male | Total | Female | Male | Total | Female | Male | |
| 21 | 7 | 14 | 2 | 1 | 1 | 3 | 0 | 3 | 5 | 2 | 3 | 11 | 4 | 7 | فرع القدس Al-Quds Branch |
| 318 | 170 | 148 | 48 | 35 | 13 | 64 | 33 | 31 | 89 | 41 | 48 | 117 | 61 | 56 | فرع نابلس Nablus Branch |
| 84 | 60 | 24 | 11 | 8 | 3 | 19 | 14 | 5 | 25 | 17 | 8 | 29 | 21 | 8 | فرع قلقيلية Qalqilya Branch |
| 91 | 53 | 38 | 13 | 7 | 6 | 23 | 18 | 5 | 23 | 13 | 10 | 32 | 15 | 17 | فرع سلفيت Salfeet Branch |
| 44 | 25 | 19 | 9 | 5 | 4 | 10 | 7 | 3 | 16 | 9 | 7 | 9 | 4 | 5 | فرع طوباس Tubas Branch |
| 186 | 69 | 117 | 34 | 12 | 22 | 43 | 21 | 22 | 49 | 18 | 31 | 60 | 18 | 42 | فرع رام الله والبيرة Ramallah & Al-Bireh Branch |
| 39 | 25 | 14 | 1 | 1 | 0 | 9 | 5 | 4 | 15 | 10 | 5 | 14 | 9 | 5 | فرع أريحا Jericho Branch |
| 46 | 28 | 18 | 13 | 10 | 3 | 8 | 3 | 5 | 13 | 7 | 6 | 12 | 8 | 4 | فرع بيت لحم Bethlehem Branch |
| 84 | 32 | 52 | 15 | 7 | 8 | 14 | 8 | 6 | 24 | 7 | 17 | 31 | 10 | 21 | فرع الخليل Hebron Branch |
| 39 | 24 | 15 | 9 | 7 | 2 | 7 | 4 | 3 | 13 | 7 | 6 | 10 | 6 | 4 | فرع دورا Dora Branch |
| 9 | 7 | 2 | 4 | 3 | 1 | 1 | 1 | 0 | 1 | 1 | 0 | 3 | 2 | 1 | فرع يطا Yatta Branch |
| 151 | 97 | 54 | 27 | 21 | 6 | 26 | 15 | 11 | 40 | 28 | 12 | 58 | 33 | 25 | فرع جنين Jenin Branch |
| 81 | 31 | 50 | 13 | 7 | 6 | 15 | 4 | 11 | 25 | 13 | 12 | 28 | 7 | 21 | فرع طولكرم Tulkarm Branch |
| 1193 | 628 | 565 | 199 | 124 | 75 | 242 | 133 | 109 | 338 | 173 | 165 | 414 | 198 | 216 | المجموع |



جامعة القدس المفتوحة

AL-Quds Open University

توزيع الطلبة في تخصص تكنولوجيا المعلومات والاتصالات حسب فروع الجامعة والمستوى الأكاديمي والجنس

Distribution of Students In Information and Communication Technology Specialization

By Branches, Academic Level, Gender

الفصل الثاني من العام الدراسي 2023/2024

1232

| عدد الطلبة حسب المستوى الدراسي | | | | | | | | | | | | | | | فروع الجامعة |
|--------------------------------|--------|------|------------------------|--------|------|------------------------|--------|------|------------------------|--------|------|-----------------------|--------|------|--|
| المجموع Total | | | مستوى رابعة 4 Level | | | مستوى ثالثة 3 Level | | | مستوى ثانية 2 Level | | | مستوى أولى 1 Level | | | Branches |
| | | | 200 - 100 | | | 99 - 67 | | | 66 - 34 | | | 33 - 0 | | | |
| المجموع | إناث | ذكور | المجموع | إناث | ذكور | المجموع | إناث | ذكور | المجموع | إناث | ذكور | المجموع | إناث | ذكور | الجنس Gender |
| Total | Female | Male | Total | Female | Male | Total | Female | Male | Total | Female | Male | Total | Female | Male | |
| 58 | 34 | 24 | 18 | 12 | 6 | 19 | 9 | 10 | 12 | 6 | 6 | 9 | 7 | 2 | فرع نابلس Nablus Branch |
| 10 | 5 | 5 | 4 | 2 | 2 | 2 | 2 | 0 | 2 | 0 | 2 | 2 | 1 | 1 | فرع قلقيلية Qalqilya Branch |
| 14 | 6 | 8 | 3 | 0 | 3 | 5 | 3 | 2 | 0 | 0 | 0 | 6 | 3 | 3 | فرع سلفيت Salfeet Branch |
| 44 | 11 | 33 | 9 | 3 | 6 | 5 | 3 | 2 | 19 | 3 | 16 | 11 | 2 | 9 | فرع رام الله والبيرة Ramallah & Al-Bireh Branch |
| 38 | 25 | 13 | 14 | 11 | 3 | 9 | 8 | 1 | 2 | 0 | 2 | 13 | 6 | 7 | فرع بيت لحم Bethlehem Branch |
| 27 | 12 | 15 | 7 | 3 | 4 | 8 | 3 | 5 | 7 | 3 | 4 | 5 | 3 | 2 | فرع الخليل Hebron Branch |
| 33 | 25 | 8 | 6 | 6 | 0 | 5 | 4 | 1 | 8 | 6 | 2 | 14 | 9 | 5 | فرع جنين Jenin Branch |
| 19 | 5 | 14 | 3 | 2 | 1 | 8 | 0 | 8 | 3 | 0 | 3 | 5 | 3 | 2 | فرع طولكرم Tulkarm Branch |
| 243 | 123 | 120 | 64 | 39 | 25 | 61 | 32 | 29 | 53 | 18 | 35 | 65 | 34 | 31 | المجموع |



جامعة القدس المفتوحة
AL-Quds Open University
توزيع الطلبة في تخصص علوم حسب فروع الجامعة والمستوى الأكاديمي والجنس
,Distribution of Students In Science Specialization By Branches, Academic Level
Gender
الفصل الثاني من العام الدراسي 2023/2024
1232

| عدد الطلبة حسب المستوى الدراسي | | | | | | | | | | | | | | | فروع الجامعة |
|--------------------------------|--------|------|------------------------|--------|------|------------------------|--------|------|------------------------|--------|------|-----------------------|--------|------|---|
| المجموع Total | | | مستوى رابعة 4 Level | | | مستوى ثالثة 3 Level | | | مستوى ثانية 2 Level | | | مستوى أولى 1 Level | | | Branches |
| | | | 200 - 100 | | | 99 - 67 | | | 66 - 34 | | | 33 - 0 | | | |
| المجموع | إناث | ذكور | المجموع | إناث | ذكور | المجموع | إناث | ذكور | المجموع | إناث | ذكور | المجموع | إناث | ذكور | الجنس Gender |
| Total | Female | Male | Total | Female | Male | Total | Female | Male | Total | Female | Male | Total | Female | Male | |
| 1 | 1 | 0 | 1 | 1 | 0 | 0 | 0 | 0 | 0 | 0 | 0 | 0 | 0 | 0 | فروع القدس Al-Quds Branch |
| 23 | 19 | 4 | 8 | 7 | 1 | 2 | 2 | 0 | 11 | 9 | 2 | 2 | 1 | 1 | فروع نابلس Nablus Branch |
| 6 | 6 | 0 | 3 | 3 | 0 | 2 | 2 | 0 | 0 | 0 | 0 | 1 | 1 | 0 | فروع قلقيلية Qalqilya Branch |
| 8 | 8 | 0 | 2 | 2 | 0 | 1 | 1 | 0 | 4 | 4 | 0 | 1 | 1 | 0 | فروع رام الله والبيرة Ramallah & Al-Bireh Branch |
| 42 | 36 | 6 | 13 | 11 | 2 | 9 | 9 | 0 | 10 | 9 | 1 | 10 | 7 | 3 | فروع الخليل Hebron Branch |
| 34 | 25 | 9 | 11 | 9 | 2 | 4 | 4 | 0 | 6 | 4 | 2 | 13 | 8 | 5 | فروع جنين Jenin Branch |
| 13 | 8 | 5 | 3 | 3 | 0 | 5 | 1 | 4 | 1 | 1 | 0 | 4 | 3 | 1 | فروع طولكرم Tulkarm Branch |
| 127 | 103 | 24 | 41 | 36 | 5 | 23 | 19 | 4 | 32 | 27 | 5 | 31 | 21 | 10 | المجموع |



جامعة القدس المفتوحة
AL-Quds Open University

توزيع الطلبة في تخصص رياضيات حسب فروع الجامعة والمستوى الأكاديمي والجنس
Distribution of Students In Mathematics Specialization By Branches, Academic Level
Gender

الفصل الثاني من العام الدراسي 2023/2024
1232

| عدد الطلبة حسب المستوى الدراسي | | | | | | | | | | | | | | | فروع الجامعة |
|--------------------------------|--------|------|------------------------|--------|------|------------------------|--------|------|------------------------|--------|------|-----------------------|--------|------|--|
| المجموع Total | | | مستوى رابعة 4 Level | | | مستوى ثالثة 3 Level | | | مستوى ثانية 2 Level | | | مستوى أولى 1 Level | | | Branches |
| | | | 200 - 100 | | | 99 - 67 | | | 66 - 34 | | | 33 - 0 | | | |
| المجموع | إناث | ذكور | المجموع | إناث | ذكور | المجموع | إناث | ذكور | المجموع | إناث | ذكور | المجموع | إناث | ذكور | الجنس Gender |
| Total | Female | Male | Total | Female | Male | Total | Female | Male | Total | Female | Male | Total | Female | Male | |
| 20 | 19 | 1 | 3 | 3 | 0 | 3 | 3 | 0 | 5 | 4 | 1 | 9 | 9 | 0 | فرع القدس Al-Quds Branch |
| 162 | 147 | 15 | 41 | 37 | 4 | 30 | 25 | 5 | 37 | 36 | 1 | 54 | 49 | 5 | فرع نابلس Nablus Branch |
| 61 | 56 | 5 | 13 | 13 | 0 | 11 | 10 | 1 | 18 | 18 | 0 | 19 | 15 | 4 | فرع قلقيلية Qalqilya Branch |
| 49 | 45 | 4 | 15 | 14 | 1 | 11 | 9 | 2 | 10 | 9 | 1 | 13 | 13 | 0 | فرع سلفيت Salfeet Branch |
| 33 | 30 | 3 | 7 | 6 | 1 | 5 | 5 | 0 | 11 | 10 | 1 | 10 | 9 | 1 | فرع طوباس Tubas Branch |
| 75 | 65 | 10 | 19 | 16 | 3 | 15 | 14 | 1 | 19 | 19 | 0 | 22 | 16 | 6 | فرع رام الله والبيرة Ramallah & Al-Bireh Branch |
| 9 | 9 | 0 | 3 | 3 | 0 | 1 | 1 | 0 | 0 | 0 | 0 | 5 | 5 | 0 | فرع أريحا Jericho Branch |
| 63 | 55 | 8 | 13 | 13 | 0 | 16 | 14 | 2 | 18 | 16 | 2 | 16 | 12 | 4 | فرع بيت لحم Bethlehem Branch |
| 90 | 75 | 15 | 16 | 13 | 3 | 28 | 24 | 4 | 19 | 16 | 3 | 27 | 22 | 5 | فرع الخليل Hebron Branch |
| 39 | 34 | 5 | 8 | 4 | 4 | 11 | 11 | 0 | 9 | 8 | 1 | 11 | 11 | 0 | فرع دورا Dora Branch |
| 25 | 24 | 1 | 5 | 5 | 0 | 8 | 8 | 0 | 5 | 4 | 1 | 7 | 7 | 0 | فرع يثا Yatta Branch |
| 129 | 119 | 10 | 24 | 22 | 2 | 28 | 26 | 2 | 37 | 34 | 3 | 40 | 37 | 3 | فرع جنين Jenin Branch |
| 78 | 60 | 18 | 17 | 12 | 5 | 18 | 13 | 5 | 16 | 13 | 3 | 27 | 22 | 5 | فرع طولكرم Tulkarm Branch |
| 833 | 738 | 95 | 184 | 161 | 23 | 185 | 163 | 22 | 204 | 187 | 17 | 260 | 227 | 33 | المجموع |



جامعة القدس المفتوحة

AL-Quds Open University

توزيع الطلبة في تخصص المكتبات وتقنية المعلومات حسب فروع الجامعة والمستوى الأكاديمي والجنس

Distribution of Students In Library and Information Technology Specialization By Branches, Academic Level, Gender

الفصل الثاني من العام الدراسي 2023/2024

1232

| عدد الطلبة حسب المستوى الدراسي | | | | | | | | | | | | | | | فروع الجامعة |
|--------------------------------|--------|------|------------------------|--------|------|------------------------|--------|------|------------------------|--------|------|-----------------------|--------|------|--|
| المجموع Total | | | مستوى رابعة 4 Level | | | مستوى ثالثة 3 Level | | | مستوى ثانية 2 Level | | | مستوى أولى 1 Level | | | Branches |
| | | | 200 - 100 | | | 99 - 67 | | | 66 - 34 | | | 33 - 0 | | | |
| المجموع | إناث | ذكور | المجموع | إناث | ذكور | المجموع | إناث | ذكور | المجموع | إناث | ذكور | المجموع | إناث | ذكور | الجنس Gender |
| Total | Female | Male | Total | Female | Male | Total | Female | Male | Total | Female | Male | Total | Female | Male | |
| 20 | 15 | 5 | 4 | 4 | 0 | 12 | 9 | 3 | 4 | 2 | 2 | 0 | 0 | 0 | فرع نابلس Nablus Branch |
| 11 | 10 | 1 | 3 | 3 | 0 | 5 | 5 | 0 | 3 | 2 | 1 | 0 | 0 | 0 | فرع قلقيلية Qalqilya Branch |
| 4 | 4 | 0 | 3 | 3 | 0 | 0 | 0 | 0 | 0 | 0 | 0 | 1 | 1 | 0 | فرع سلفيت Salfeet Branch |
| 13 | 12 | 1 | 5 | 5 | 0 | 5 | 4 | 1 | 3 | 3 | 0 | 0 | 0 | 0 | فرع طوباس Tubas Branch |
| 6 | 4 | 2 | 0 | 0 | 0 | 3 | 3 | 0 | 3 | 1 | 2 | 0 | 0 | 0 | فرع رام الله والبيرة Ramallah & Al-Bireh Branch |
| 3 | 2 | 1 | 1 | 0 | 1 | 1 | 1 | 0 | 1 | 1 | 0 | 0 | 0 | 0 | فرع بيت لحم Bethlehem Branch |
| 3 | 3 | 0 | 2 | 2 | 0 | 1 | 1 | 0 | 0 | 0 | 0 | 0 | 0 | 0 | فرع الخليل Hebron Branch |
| 3 | 3 | 0 | 1 | 1 | 0 | 2 | 2 | 0 | 0 | 0 | 0 | 0 | 0 | 0 | فرع دورا Dora Branch |
| 1 | 1 | 0 | 1 | 1 | 0 | 0 | 0 | 0 | 0 | 0 | 0 | 0 | 0 | 0 | فرع يطا Yatta Branch |
| 12 | 12 | 0 | 7 | 7 | 0 | 3 | 3 | 0 | 2 | 2 | 0 | 0 | 0 | 0 | فرع جنين Jenin Branch |
| 1 | 1 | 0 | 1 | 1 | 0 | 0 | 0 | 0 | 0 | 0 | 0 | 0 | 0 | 0 | فرع طولكرم Tulkarm Branch |
| 77 | 67 | 10 | 28 | 27 | 1 | 32 | 28 | 4 | 16 | 11 | 5 | 1 | 1 | 0 | المجموع |



جامعة القدس المفتوحة

AL-Quds Open University

توزيع الطلبة غير المتخصصين في كلية التكنولوجيا والعلوم التطبيقية حسب فروع الجامعة والمستوى الأكاديمي والجنس

Distribution of Students Non Specialized In Technology and Applied Sciences Faculty

By Branches, Academic Level, Gender

الفصل الثاني من العام الدراسي 2023/2024

1232

عدد الطلبة حسب المستوى الدراسي

فروع الجامعة

| عدد الطلبة حسب المستوى الدراسي | | | | | | | | | | | | | | | فروع الجامعة | |
|--------------------------------|--------|------|-------------|--------|------|-------------|--------|------|-------------|--------|------|------------|--------|------|--|--|
| المجموع Total | | | مستوى رابعة | | | مستوى ثالثة | | | مستوى ثانية | | | مستوى أولى | | | Branches | |
| | | | 4 Level | | | 3 Level | | | 2 Level | | | 1 Level | | | | |
| المجموع Total | | | 200 - 100 | | | 99 - 67 | | | 66 - 34 | | | 33 - 0 | | | الجنس Gender | |
| | | | المجموع | إناث | ذكور | المجموع | إناث | ذكور | المجموع | إناث | ذكور | المجموع | إناث | ذكور | | |
| Total | Female | Male | Total | Female | Male | Total | Female | Male | Total | Female | Male | Total | Female | Male | | |
| 2 | 0 | 2 | 0 | 0 | 0 | 0 | 0 | 0 | 1 | 0 | 1 | 1 | 0 | 1 | فرع القدس Al-Quds Branch | |
| 22 | 8 | 14 | 0 | 0 | 0 | 0 | 0 | 0 | 3 | 1 | 2 | 19 | 7 | 12 | فرع نابلس Nablus Branch | |
| 3 | 0 | 3 | 0 | 0 | 0 | 0 | 0 | 0 | 0 | 0 | 0 | 3 | 0 | 3 | فرع قلقيلية Qalqilya Branch | |
| 2 | 1 | 1 | 0 | 0 | 0 | 0 | 0 | 0 | 0 | 0 | 0 | 2 | 1 | 1 | فرع طوباس Tubas Branch | |
| 21 | 8 | 13 | 0 | 0 | 0 | 0 | 0 | 0 | 7 | 4 | 3 | 14 | 4 | 10 | فرع رام الله والبيرة Ramallah & Al-Bireh Branch | |
| 2 | 1 | 1 | 0 | 0 | 0 | 0 | 0 | 0 | 0 | 0 | 0 | 2 | 1 | 1 | فرع أريحا Jericho Branch | |
| 15 | 9 | 6 | 0 | 0 | 0 | 0 | 0 | 0 | 1 | 1 | 0 | 14 | 8 | 6 | فرع بيت لحم Bethlehem Branch | |
| 12 | 5 | 7 | 0 | 0 | 0 | 0 | 0 | 0 | 0 | 0 | 0 | 12 | 5 | 7 | فرع الخليل Hebron Branch | |
| 4 | 3 | 1 | 0 | 0 | 0 | 0 | 0 | 0 | 1 | 0 | 1 | 3 | 3 | 0 | فرع دورا Dora Branch | |
| 1 | 1 | 0 | 0 | 0 | 0 | 0 | 0 | 0 | 0 | 0 | 0 | 1 | 1 | 0 | فرع يطا Yatta Branch | |
| 15 | 8 | 7 | 0 | 0 | 0 | 0 | 0 | 0 | 0 | 0 | 0 | 15 | 8 | 7 | فرع جنين Jenin Branch | |
| 3 | 2 | 1 | 0 | 0 | 0 | 0 | 0 | 0 | 0 | 0 | 0 | 3 | 2 | 1 | فرع طولكرم Tulkarm Branch | |
| 102 | 46 | 56 | 0 | 0 | 0 | 0 | 0 | 0 | 13 | 6 | 7 | 89 | 40 | 49 | المجموع | |



جامعة القدس المفتوحة

AL-Quds Open University

توزيع الطلبة في كلية الزراعة حسب التخصص وفروع الجامعة والجنس

Distribution of Students In Agriculture Faculty By Specialization, Branches, Gender

الفصل الثاني من العام الدراسي 2023/2024

1232

| المجموع Total | غير متخصص | | | التغذية والتصنيع الغذائي Nutrition and Food Industry | | | التصنيع الغذائي Food Industry | | | الإنتاج النباتي والوقاية Plant Production and Protection | | | الإنتاج الحيواني Animal Production | | | فروع الجامعة Branches | | |
|------------------|-----------|------|------|---|------|------|----------------------------------|------|------|---|------|------|---------------------------------------|------|------|--------------------------|----|--|
| | المجموع | إناث | ذكور | المجموع | إناث | ذكور | المجموع | إناث | ذكور | المجموع | إناث | ذكور | المجموع | إناث | ذكور | الجنس | | |
| 29 | 12 | 17 | 3 | 2 | 1 | 8 | 5 | 3 | 4 | 3 | 1 | 12 | 2 | 10 | 2 | 0 | 2 | فرع أريحا Jericho Branch |
| 65 | 41 | 24 | 4 | 3 | 1 | 34 | 31 | 3 | 3 | 2 | 1 | 18 | 5 | 13 | 6 | 0 | 6 | فرع الخليل Hebron Branch |
| 15 | 11 | 4 | | | | 5 | 4 | 1 | 4 | 4 | 0 | 4 | 3 | 1 | 2 | 0 | 2 | فرع بيت لحم Bethlehem Branch |
| 87 | 54 | 33 | 5 | 3 | 2 | 43 | 39 | 4 | 1 | 1 | 0 | 33 | 11 | 22 | 5 | 0 | 5 | فرع جنين Jenin Branch |
| 21 | 13 | 8 | 3 | 2 | 1 | 18 | 11 | 7 | | | | | | | | | | فرع رام الله والبيرة Ramallah & Al-Bireh Branch |
| 19 | 7 | 12 | | | | | | | | | | 17 | 7 | 10 | 2 | 0 | 2 | فرع طوباس Tubas Branch |
| 21 | 12 | 9 | | | | | | | | | | 21 | 12 | 9 | | | | فرع قلقيلية Qalqilya Branch |
| 12 | 10 | 2 | 2 | 1 | 1 | 10 | 9 | 1 | | | | | | | | | | فرع نابلس Nablus Branch |
| 269 | 160 | 109 | 17 | 11 | 6 | 118 | 99 | 19 | 12 | 10 | 2 | 105 | 40 | 65 | 17 | 0 | 17 | المجموع |



جامعة القدس المفتوحة

AL-Quds Open University

توزيع الطلبة القدامى في كلية الزراعة حسب التخصص وفروع الجامعة والجنس

Distribution of Old Students In Agriculture Faculty By Specialization, Branches, Gender

الفصل الثاني من العام الدراسي 2023/2024

1232

| المجموع Total | غير متخصص | | | التغذية والتصنيع الغذائي | | | التصنيع الغذائي | | | الإنتاج النباتي والوقاية | | | الإنتاج الحيواني | | | فروع الجامعة Branches | | |
|------------------|-----------|------|------|-----------------------------|------|------|-----------------|------|------|-----------------------------|------|------|------------------|------|------|--------------------------|----|---|
| | المجموع | إناث | ذكور | المجموع | إناث | ذكور | المجموع | إناث | ذكور | المجموع | إناث | ذكور | المجموع | إناث | ذكور | | | |
| 28 | 12 | 16 | 3 | 2 | 1 | 8 | 5 | 3 | 4 | 3 | 1 | 11 | 2 | 9 | 2 | 0 | 2 | فروع أريحا Jericho Branch |
| 60 | 37 | 23 | 3 | 2 | 1 | 31 | 28 | 3 | 3 | 2 | 1 | 18 | 5 | 13 | 5 | 0 | 5 | فروع الخليل Hebron Branch |
| 15 | 11 | 4 | | | | 5 | 4 | 1 | 4 | 4 | 0 | 4 | 3 | 1 | 2 | 0 | 2 | فروع بيت لحم Bethlehem Branch |
| 83 | 52 | 31 | 5 | 3 | 2 | 41 | 37 | 4 | 1 | 1 | 0 | 31 | 11 | 20 | 5 | 0 | 5 | فروع جنين Jenin Branch |
| 19 | 12 | 7 | 2 | 1 | 1 | 17 | 11 | 6 | | | | | | | | | | فروع رام الله والبيرة Ramallah & Al-Bireh Branch |
| 17 | 7 | 10 | | | | | | | | | | 15 | 7 | 8 | 2 | 0 | 2 | فروع طوباس Tubas Branch |
| 19 | 11 | 8 | | | | | | | | | | 19 | 11 | 8 | | | | فروع قلقيلية Qalqilya Branch |
| 11 | 9 | 2 | 1 | 0 | 1 | 10 | 9 | 1 | | | | | | | | | | فروع نابلس Nablus Branch |
| 252 | 151 | 101 | 14 | 8 | 6 | 112 | 94 | 18 | 12 | 10 | 2 | 98 | 39 | 59 | 16 | 0 | 16 | المجموع |



جامعة القدس المفتوحة

AL-Quds Open University

توزيع الطلبة الجدد في كلية الزراعة حسب التخصص وفروع الجامعة والجنس

Distribution of New Students In Agriculture Faculty By Specialization, Branches, Gender

الفصل الثاني من العام الدراسي 2023/2024

1232

| المجموع Total | غير متخصص | | التغذية والتصنيع الغذائي Nutrition and Food Industry | | | التصنيع الغذائي Food Industry | | | الإنتاج النباتي والوقاية Plant Production and Protection | | | الإنتاج الحيواني Animal Production | | | فروع الجامعة Branches |
|------------------|-----------|------|---|------|---------|----------------------------------|------|---------|---|------|---------|---------------------------------------|------|---------|--|
| | إناث | ذكور | إناث | ذكور | المجموع | إناث | ذكور | المجموع | إناث | ذكور | المجموع | إناث | ذكور | المجموع | الجنس |
| 1 | 0 | 1 | 0 | 0 | 0 | 0 | 0 | 0 | 1 | 0 | 1 | 0 | 0 | 0 | فرع أريحا Jericho Branch |
| 5 | 4 | 1 | 1 | 1 | 0 | 3 | 3 | 0 | 0 | 0 | 0 | 1 | 0 | 1 | فرع الخليل Hebron Branch |
| 0 | 0 | 0 | | | | 0 | 0 | 0 | 0 | 0 | 0 | 0 | 0 | 0 | فرع بيت لحم Bethlehem Branch |
| 4 | 2 | 2 | 0 | 0 | 0 | 2 | 2 | 0 | 0 | 0 | 0 | 2 | 0 | 2 | فرع جنين Jenin Branch |
| 2 | 1 | 1 | 1 | 1 | 0 | 1 | 0 | 1 | | | | | | | فرع رام الله والبيرة Ramallah & Al-Bireh Branch |
| 2 | 0 | 2 | | | | | | | 2 | 0 | 2 | 0 | 0 | 0 | فرع طوباس Tubas Branch |
| 2 | 1 | 1 | | | | | | | 2 | 1 | 1 | | | | فرع قلقيلية Qalqilya Branch |
| 1 | 1 | 0 | 1 | 1 | 0 | 0 | 0 | 0 | | | | | | | فرع نابلس Nablus Branch |
| 17 | 9 | 8 | 3 | 3 | 0 | 6 | 5 | 1 | 0 | 0 | 0 | 7 | 1 | 6 | المجموع |



جامعة القدس المفتوحة

AL-Quds Open University

توزيع الطلبة في كلية الزراعة حسب فروع الجامعة والمستوى الأكاديمي والجنس

Distribution of Students In Agriculture Faculty By Branches, Academic Level, Gender

الفصل الثاني من العام الدراسي 2023/2024

1232

| عدد الطلبة حسب المستوى الدراسي | | | | | | | | | | | | | | فروع الجامعة | | |
|--------------------------------|--------|------|------------------------|--------|------|------------------------|--------|------|------------------------|--------|------|-----------------------|--------|--------------|---|--|
| المجموع Total | | | مستوى رابعة 4 Level | | | مستوى ثالثة 3 Level | | | مستوى ثانية 2 Level | | | مستوى أولى 1 Level | | | Branches | |
| | | | 200 - 100 | | | 99 - 67 | | | 66 - 34 | | | 33 - 0 | | | | |
| الجنس Gender | | | المجموع | | | المجموع | | | المجموع | | | المجموع | | | | |
| Total | Female | Male | Total | Female | Male | Total | Female | Male | Total | Female | Male | Total | Female | Male | | |
| 12 | 10 | 2 | 0 | 0 | 0 | 1 | 1 | 0 | 5 | 5 | 0 | 6 | 4 | 2 | فروع نابلس Nablus Branch | |
| 21 | 12 | 9 | 0 | 0 | 0 | 0 | 0 | 0 | 10 | 7 | 3 | 11 | 5 | 6 | فروع قلقيلية Qalqilya Branch | |
| 19 | 7 | 12 | 9 | 5 | 4 | 1 | 0 | 1 | 2 | 0 | 2 | 7 | 2 | 5 | فروع طوباس Tubas Branch | |
| 21 | 13 | 8 | 8 | 4 | 4 | 2 | 2 | 0 | 7 | 4 | 3 | 4 | 3 | 1 | فروع رام الله والبيرة Ramallah & Al-Bireh Branch | |
| 29 | 12 | 17 | 9 | 4 | 5 | 3 | 1 | 2 | 6 | 2 | 4 | 11 | 5 | 6 | فروع أريحا Jericho Branch | |
| 15 | 11 | 4 | 10 | 8 | 2 | 2 | 2 | 0 | 1 | 0 | 1 | 2 | 1 | 1 | فروع بيت لحم Bethlehem Branch | |
| 65 | 41 | 24 | 19 | 12 | 7 | 12 | 10 | 2 | 9 | 4 | 5 | 25 | 15 | 10 | فروع الخليل Hebron Branch | |
| 87 | 54 | 33 | 28 | 22 | 6 | 12 | 7 | 5 | 21 | 11 | 10 | 26 | 14 | 12 | فروع جنين Jenin Branch | |
| 269 | 160 | 109 | 83 | 55 | 28 | 33 | 23 | 10 | 61 | 33 | 28 | 92 | 49 | 43 | المجموع | |



جامعة القدس المفتوحة

AL-Quds Open University

توزيع الطلبة في تخصص الإنتاج النباتي والوقاية حسب فروع الجامعة والمستوى الأكاديمي والجنس

,Distribution of Students In Plant Production and Protection Specialization By Branches

Academic Level, Gender

الفصل الثاني من العام الدراسي 2023/2024

1232

| عدد الطلبة حسب المستوى الدراسي | | | | | | | | | | | | | | | فروع الجامعة | |
|--------------------------------|--------|------|------------------------|--------|------|------------------------|--------|------|------------------------|--------|------|-----------------------|--------|------|---------------------------------|--|
| المجموع Total | | | مستوى رابعة 4 Level | | | مستوى ثالثة 3 Level | | | مستوى ثانية 2 Level | | | مستوى أولى 1 Level | | | Branches | |
| | | | 200 - 100 | | | 99 - 67 | | | 66 - 34 | | | 33 - 0 | | | | |
| المجموع | إناث | ذكور | المجموع | إناث | ذكور | المجموع | إناث | ذكور | المجموع | إناث | ذكور | المجموع | إناث | ذكور | الجنس Gender | |
| Total | Female | Male | Total | Female | Male | Total | Female | Male | Total | Female | Male | Total | Female | Male | | |
| 21 | 12 | 9 | 0 | 0 | 0 | 0 | 0 | 0 | 10 | 7 | 3 | 11 | 5 | 6 | فرع قلقيلية Qalqilya Branch | |
| 17 | 7 | 10 | 7 | 5 | 2 | 1 | 0 | 1 | 2 | 0 | 2 | 7 | 2 | 5 | فرع طوباس Tubas Branch | |
| 12 | 2 | 10 | 5 | 1 | 4 | 0 | 0 | 0 | 2 | 0 | 2 | 5 | 1 | 4 | فرع أريحا Jericho Branch | |
| 4 | 3 | 1 | 2 | 2 | 0 | 1 | 1 | 0 | 1 | 0 | 1 | 0 | 0 | 0 | فرع بيت لحم Bethlehem Branch | |
| 18 | 5 | 13 | 8 | 3 | 5 | 1 | 0 | 1 | 5 | 1 | 4 | 4 | 1 | 3 | فرع الخليل Hebron Branch | |
| 33 | 11 | 22 | 12 | 7 | 5 | 6 | 2 | 4 | 5 | 1 | 4 | 10 | 1 | 9 | فرع جنين Jenin Branch | |
| 105 | 40 | 65 | 34 | 18 | 16 | 9 | 3 | 6 | 25 | 9 | 16 | 37 | 10 | 27 | المجموع | |



جامعة القدس المفتوحة
AL-Quds Open University

توزيع الطلبة في تخصص الإنتاج الحيواني حسب فروع الجامعة والمستوى الأكاديمي والجنس
Distribution of Students In Animal Production Specialization By Branches, Academic Level, Gender

الفصل الثاني من العام الدراسي 2023/2024
1232

| عدد الطلبة حسب المستوى الدراسي | | | | | | | | | | | | | | | فروع الجامعة |
|--------------------------------|--------|------|------------------------|--------|------|------------------------|--------|------|------------------------|--------|------|-----------------------|--------|------|---------------------------------|
| المجموع Total | | | مستوى رابعة 4 Level | | | مستوى ثالثة 3 Level | | | مستوى ثانية 2 Level | | | مستوى أولى 1 Level | | | Branches |
| | | | 200 - 100 | | | 99 - 67 | | | 66 - 34 | | | 33 - 0 | | | |
| المجموع | إناث | ذكور | المجموع | إناث | ذكور | المجموع | إناث | ذكور | المجموع | إناث | ذكور | المجموع | إناث | ذكور | الجنس Gender |
| Total | Female | Male | Total | Female | Male | Total | Female | Male | Total | Female | Male | Total | Female | Male | |
| 2 | 0 | 2 | 2 | 0 | 2 | 0 | 0 | 0 | 0 | 0 | 0 | 0 | 0 | 0 | فرع طوباس Tubas Branch |
| 2 | 0 | 2 | 1 | 0 | 1 | 1 | 0 | 1 | 0 | 0 | 0 | 0 | 0 | 0 | فرع أريحا Jericho Branch |
| 2 | 0 | 2 | 1 | 0 | 1 | 0 | 0 | 0 | 0 | 0 | 0 | 1 | 0 | 1 | فرع بيت لحم Bethlehem Branch |
| 6 | 0 | 6 | 1 | 0 | 1 | 0 | 0 | 0 | 0 | 0 | 0 | 5 | 0 | 5 | فرع الخليل Hebron Branch |
| 5 | 0 | 5 | 1 | 0 | 1 | 1 | 0 | 1 | 3 | 0 | 3 | 0 | 0 | 0 | فرع جنين Jenin Branch |
| 17 | 0 | 17 | 6 | 0 | 6 | 2 | 0 | 2 | 3 | 0 | 3 | 6 | 0 | 6 | المجموع |



جامعة القدس المفتوحة
AL-Quds Open University

توزيع الطلبة في تخصص التصنيع الغذائي حسب فروع الجامعة والمستوى الأكاديمي والجنس
Distribution of Students In Food Industry Specialization By Branches, Academic Level
Gender

الفصل الثاني من العام الدراسي 2023/2024
1232

| عدد الطلبة حسب المستوى الدراسي | | | | | | | | | | | | | | | فروع الجامعة |
|--------------------------------|--------|------|------------------------|--------|------|------------------------|--------|------|------------------------|--------|------|-----------------------|--------|------|---------------------------------|
| المجموع Total | | | مستوى رابعة 4 Level | | | مستوى ثالثة 3 Level | | | مستوى ثانية 2 Level | | | مستوى أولى 1 Level | | | Branches |
| | | | 200 - 100 | | | 99 - 67 | | | 66 - 34 | | | 33 - 0 | | | |
| المجموع | إناث | ذكور | المجموع | إناث | ذكور | المجموع | إناث | ذكور | المجموع | إناث | ذكور | المجموع | إناث | ذكور | الجنس Gender |
| Total | Female | Male | Total | Female | Male | Total | Female | Male | Total | Female | Male | Total | Female | Male | |
| 4 | 3 | 1 | 1 | 1 | 0 | 1 | 1 | 0 | 0 | 0 | 0 | 2 | 1 | 1 | فرع أريحا Jericho Branch |
| 4 | 4 | 0 | 3 | 3 | 0 | 1 | 1 | 0 | 0 | 0 | 0 | 0 | 0 | 0 | فرع بيت لحم Bethlehem Branch |
| 3 | 2 | 1 | 1 | 1 | 0 | 1 | 1 | 0 | 0 | 0 | 0 | 1 | 0 | 1 | فرع الخليل Hebron Branch |
| 1 | 1 | 0 | 1 | 1 | 0 | 0 | 0 | 0 | 0 | 0 | 0 | 0 | 0 | 0 | فرع جنين Jenin Branch |
| 12 | 10 | 2 | 6 | 6 | 0 | 3 | 3 | 0 | 0 | 0 | 0 | 3 | 1 | 2 | المجموع |



جامعة القدس المفتوحة
AL-Quds Open University

توزيع الطلبة في تخصص التغذية والتصنيع الغذائي حسب فروع الجامعة والمستوى الأكاديمي والجنس
Distribution of Students In Nutrition and Food Industry Specialization By Branches

Academic Level, Gender

الفصل الثاني من العام الدراسي 2023/2024
1232

| عدد الطلبة حسب المستوى الدراسي | | | | | | | | | | | | | | | فروع الجامعة |
|--------------------------------|--------|------|------------------------|--------|------|------------------------|--------|------|------------------------|--------|------|-----------------------|--------|------|--|
| المجموع Total | | | مستوى رابعة 4 Level | | | مستوى ثالثة 3 Level | | | مستوى ثانية 2 Level | | | مستوى أولى 1 Level | | | Branches |
| | | | 200 - 100 | | | 99 - 67 | | | 66 - 34 | | | 33 - 0 | | | |
| المجموع | إناث | ذكور | المجموع | إناث | ذكور | المجموع | إناث | ذكور | المجموع | إناث | ذكور | المجموع | إناث | ذكور | الجنس Gender |
| Total | Female | Male | Total | Female | Male | Total | Female | Male | Total | Female | Male | Total | Female | Male | |
| 10 | 9 | 1 | 0 | 0 | 0 | 1 | 1 | 0 | 5 | 5 | 0 | 4 | 3 | 1 | فرع نابلس Nablus Branch |
| 18 | 11 | 7 | 8 | 4 | 4 | 2 | 2 | 0 | 6 | 4 | 2 | 2 | 1 | 1 | فرع رام الله والبيرة Ramallah & Al-Bireh Branch |
| 8 | 5 | 3 | 2 | 2 | 0 | 1 | 0 | 1 | 3 | 2 | 1 | 2 | 1 | 1 | فرع أريحا Jericho Branch |
| 5 | 4 | 1 | 4 | 3 | 1 | 0 | 0 | 0 | 0 | 0 | 0 | 1 | 1 | 0 | فرع بيت لحم Bethlehem Branch |
| 34 | 31 | 3 | 9 | 8 | 1 | 10 | 9 | 1 | 3 | 3 | 0 | 12 | 11 | 1 | فرع الخليل Hebron Branch |
| 43 | 39 | 4 | 14 | 14 | 0 | 5 | 5 | 0 | 12 | 9 | 3 | 12 | 11 | 1 | فرع جنين Jenin Branch |
| 118 | 99 | 19 | 37 | 31 | 6 | 19 | 17 | 2 | 29 | 23 | 6 | 33 | 28 | 5 | المجموع |



جامعة القدس المفتوحة

AL-Quds Open University

توزيع الطلبة غير المتخصصين في كلية الزراعة حسب فروع الجامعة والمستوى الأكاديمي والجنس

Distribution of Students Non Specialized In Agriculture Faculty By Branches, Academic Level, Gender

الفصل الثاني من العام الدراسي 2023/2024

1232

| عدد الطلبة حسب المستوى الدراسي | | | | | | | | | | | | | | | فروع الجامعة |
|--------------------------------|--------|------|------------------------|--------|------|------------------------|--------|------|------------------------|--------|------|-----------------------|--------|------|---|
| المجموع Total | | | مستوى رابعة 4 Level | | | مستوى ثالثة 3 Level | | | مستوى ثانية 2 Level | | | مستوى أولى 1 Level | | | Branches |
| | | | 200 - 100 | | | 99 - 67 | | | 66 - 34 | | | 33 - 0 | | | |
| المجموع | إناث | ذكور | المجموع | إناث | ذكور | المجموع | إناث | ذكور | المجموع | إناث | ذكور | المجموع | إناث | ذكور | الجنس Gender |
| Total | Female | Male | Total | Female | Male | Total | Female | Male | Total | Female | Male | Total | Female | Male | |
| 2 | 1 | 1 | 0 | 0 | 0 | 0 | 0 | 0 | 0 | 0 | 0 | 2 | 1 | 1 | فروع نابلس Nablus Branch |
| 3 | 2 | 1 | 0 | 0 | 0 | 0 | 0 | 0 | 1 | 0 | 1 | 2 | 2 | 0 | فروع رام الله والبيرة Ramallah & Al-Bireh Branch |
| 3 | 2 | 1 | 0 | 0 | 0 | 0 | 0 | 0 | 1 | 0 | 1 | 2 | 2 | 0 | فروع أريحا Jericho Branch |
| 4 | 3 | 1 | 0 | 0 | 0 | 0 | 0 | 0 | 1 | 0 | 1 | 3 | 3 | 0 | فروع الخليل Hebron Branch |
| 5 | 3 | 2 | 0 | 0 | 0 | 0 | 0 | 0 | 1 | 1 | 0 | 4 | 2 | 2 | فروع جنين Jenin Branch |
| 17 | 11 | 6 | 0 | 0 | 0 | 0 | 0 | 0 | 4 | 1 | 3 | 13 | 10 | 3 | المجموع |



جامعة القدس المفتوحة
AL-Quds Open University

توزيع الطلبة في كلية التنمية الاجتماعية والأسرية حسب التخصص وفروع الجامعة والجنس
Distribution of Students In Social and Family Development Faculty By Specialization, Branches, Gender
الفصل الثاني من العام الدراسي 2023/2024
1232

| المجموع Total | رعاية الطفل Child Care | | | تنمية المجتمع المحلي Local Community Development | | | النوع الاجتماعي وقضايا التنمية Gender and Development Issues | | | الخدمة الاجتماعية Social Work | | | التنمية الاجتماعية Social Development | | | التربية الخاصة Special Education | | | فروع الجامعة Branches |
|------------------|---------------------------|------|------|--|------|------|---|------|------|----------------------------------|------|------|--|------|------|-------------------------------------|------|------|--|
| | المجموع | إناث | ذكور | المجموع | إناث | ذكور | المجموع | إناث | ذكور | المجموع | إناث | ذكور | المجموع | إناث | ذكور | المجموع | إناث | ذكور | |
| 73 | 54 | 19 | 13 | 13 | 0 | 6 | 5 | 1 | | 53 | 35 | 18 | 1 | 1 | 0 | | | | فرع أريحا Jericho Branch |
| 148 | 99 | 49 | 52 | 52 | 0 | 5 | 2 | 3 | | 91 | 45 | 46 | | | | | | | فرع الخليل Hebron Branch |
| 143 | 107 | 36 | 9 | 9 | 0 | | | | | 134 | 98 | 36 | | | | | | | فرع القدس Al-Quds Branch |
| 218 | 158 | 60 | 39 | 39 | 0 | 2 | 1 | 1 | 6 | 6 | 0 | 171 | 112 | 59 | | | | | فرع بيت لحم Bethlehem Branch |
| 115 | 103 | 12 | | | | | | | | 115 | 103 | 12 | | | | | | | فرع بيت لحم / برطعة a/Bethlehem Branch \ Barta |
| 290 | 178 | 112 | 101 | 101 | 0 | 4 | 3 | 1 | | 185 | 74 | 111 | | | | | | | فرع جنين Jenin Branch |
| 83 | 68 | 15 | 40 | 40 | 0 | 2 | 1 | 1 | | 41 | 27 | 14 | | | | | | | فرع دورا Dora Branch |
| 249 | 155 | 94 | 28 | 28 | 0 | 10 | 6 | 4 | 4 | 3 | 1 | 207 | 118 | 89 | | | | | فرع رام الله والبيرة Ramallah & Al-Bireh Branch |
| 79 | 42 | 37 | 23 | 23 | 0 | 7 | 3 | 4 | | 49 | 16 | 33 | | | | | | | فرع سلفيت Salfeet Branch |
| 95 | 48 | 47 | 6 | 6 | 0 | | | | | 88 | 41 | 47 | | | | 1 | 1 | 0 | فرع طوباس Tubas Branch |
| 86 | 40 | 46 | 12 | 12 | 0 | 1 | 1 | 0 | | 73 | 27 | 46 | | | | | | | فرع طولكرم Tulkarm Branch |
| 89 | 68 | 21 | 20 | 20 | 0 | | | | | 69 | 48 | 21 | | | | | | | فرع قلقيلية Qalqilya Branch |
| 337 | 171 | 166 | 43 | 39 | 4 | 5 | 2 | 3 | | 288 | 129 | 159 | | | | 1 | 1 | 0 | فرع نابلس Nablus Branch |
| 95 | 83 | 12 | 62 | 62 | 0 | | | | | 33 | 21 | 12 | | | | | | | فرع يطا Yatta Branch |



جامعة القدس المفتوحة

AL-Quds Open University

توزيع الطلبة في كلية التنمية الاجتماعية والأسرية حسب التخصص وفروع الجامعة والجنس

Distribution of Students In Social and Family Development Faculty By Specialization, Branches, Gender

الفصل الثاني من العام الدراسي 2023/2024

1232

| المجموع Total | رعاية الطفل Child Care | | | تنمية المجتمع المحلي Local Community Development | | | النوع الاجتماعي وقضايا التنمية Gender and Development Issues | | | الخدمة الاجتماعية Social Work | | | التنمية الاجتماعية Social Development | | | التربية الخاصة Special Education | | | فروع الجامعة Branches |
|------------------|---------------------------|------|------|--|------|------|---|------|------|----------------------------------|------|------|--|------|------|-------------------------------------|-----------------------|---------|--------------------------|
| | المجموع | إناث | ذكور | المجموع | إناث | ذكور | المجموع | إناث | ذكور | المجموع | إناث | ذكور | المجموع | إناث | ذكور | المجموع | إناث | ذكور | |
| 131 | 64 | 67 | 2 | 2 | 0 | 3 | 1 | 2 | | 125 | 60 | 65 | | 1 | 1 | 0 | فروع قطاع غزة gaza | | |
| 2231 | 1438 | 793 | 450 | 446 | 4 | 45 | 25 | 20 | 10 | 9 | 1 | 1722 | 954 | 768 | 1 | 1 | 0 | المجموع | |



جامعة القدس المفتوحة

AL-Quds Open University

توزيع الطلبة القدامى في كلية التنمية الاجتماعية والأسرية حسب التخصص وفروع الجامعة والجنس

Distribution of Old Students In Social and Family Development Faculty By Specialization, Branches, Gender

الفصل الثاني من العام الدراسي 2023/2024

1232

| المجموع Total | رعاية الطفل Child Care | | | تنمية المجتمع المحلي Local Community Development | | | النوع الاجتماعي وقضايا التنمية Gender and Development Issues | | | الخدمة الاجتماعية Social Work | | | التنمية الاجتماعية Social Development | | | التربية الخاصة Special Education | | | فروع الجامعة Branches |
|------------------|---------------------------|------|------|--|------|------|---|------|------|----------------------------------|------|------|--|------|------|-------------------------------------|------|------|---|
| | المجموع | إناث | ذكور | المجموع | إناث | ذكور | المجموع | إناث | ذكور | المجموع | إناث | ذكور | المجموع | إناث | ذكور | المجموع | إناث | ذكور | |
| 67 | 51 | 16 | 13 | 13 | 0 | 6 | 5 | 1 | | 47 | 32 | 15 | 1 | 1 | 0 | | | | فروع أريحا Jericho Branch |
| 142 | 96 | 46 | 51 | 51 | 0 | 5 | 2 | 3 | | 86 | 43 | 43 | | | | | | | فروع الخليل Hebron Branch |
| 122 | 89 | 33 | 7 | 7 | 0 | | | | | 115 | 82 | 33 | | | | | | | فروع القدس Al-Quds Branch |
| 209 | 152 | 57 | 38 | 38 | 0 | 2 | 1 | 1 | 6 | 6 | 0 | 163 | 107 | 56 | | | | | فروع بيت لحم Bethlehem Branch |
| 107 | 96 | 11 | | | | | | | | 107 | 96 | 11 | | | | | | | فروع بيت لحم / برطعة a'Bethlehem Branch \ Barta |
| 267 | 176 | 91 | 100 | 100 | 0 | 3 | 3 | 0 | | 164 | 73 | 91 | | | | | | | فروع جنين Jenin Branch |
| 76 | 65 | 11 | 39 | 39 | 0 | 1 | 1 | 0 | | 36 | 25 | 11 | | | | | | | فروع دورا Dora Branch |
| 234 | 147 | 87 | 28 | 28 | 0 | 10 | 6 | 4 | 4 | 3 | 1 | 192 | 110 | 82 | | | | | فروع رام الله والبيرة Ramallah & Al-Bireh Branch |
| 71 | 41 | 30 | 23 | 23 | 0 | 7 | 3 | 4 | | 41 | 15 | 26 | | | | | | | فروع سلفيت Salfeet Branch |
| 89 | 48 | 41 | 6 | 6 | 0 | | | | | 82 | 41 | 41 | | | | 1 | 1 | 0 | فروع طوباس Tubas Branch |
| 77 | 37 | 40 | 12 | 12 | 0 | 1 | 1 | 0 | | 64 | 24 | 40 | | | | | | | فروع طولكرم Tulkarm Branch |
| 84 | 65 | 19 | 20 | 20 | 0 | | | | | 64 | 45 | 19 | | | | | | | فروع قلقيلية Qalqilya Branch |
| 303 | 168 | 135 | 42 | 38 | 4 | 5 | 2 | 3 | | 255 | 127 | 128 | | | | 1 | 1 | 0 | فروع نابلس Nablus Branch |
| 92 | 83 | 9 | 62 | 62 | 0 | | | | | 30 | 21 | 9 | | | | | | | فروع بطا Yatta Branch |



جامعة القدس المفتوحة

AL-Quds Open University

توزيع الطلبة القدامى في كلية التنمية الاجتماعية والأسرية حسب التخصص وفروع الجامعة والجنس

Distribution of Old Students In Social and Family Development Faculty By Specialization, Branches, Gender

الفصل الثاني من العام الدراسي 2023/2024

1232

| المجموع Total | رعاية الطفل Child Care | | | تنمية المجتمع المحلي Local Community Development | | | النوع الاجتماعي وقضايا التنمية Gender and Development Issues | | | الخدمة الإجتماعية Social Work | | | التنمية الإجتماعية Social Development | | | التربية الخاصة Special Education | | | فروع الجامعة Branches | | |
|------------------|---------------------------|------|------|--|------|------|---|------|------|----------------------------------|------|------|--|------|------|-------------------------------------|------|------|--------------------------|---|-----------------------|
| | المجموع | إناث | ذكور | المجموع | إناث | ذكور | المجموع | إناث | ذكور | المجموع | إناث | ذكور | المجموع | إناث | ذكور | المجموع | إناث | ذكور | | | |
| 131 | 64 | 67 | 2 | 2 | 0 | 3 | 1 | 2 | | | | 125 | 60 | 65 | | | | 1 | 1 | 0 | فروع قطاع غزة gaza |
| 2071 | 1378 | 693 | 443 | 439 | 4 | 43 | 25 | 18 | 10 | 9 | 1 | 1571 | 901 | 670 | 1 | 1 | 0 | 3 | 3 | 0 | المجموع |



جامعة القدس المفتوحة

AL-Quds Open University

توزيع الطلبة الجدد في كلية التنمية الاجتماعية والأسرية حسب التخصص وفروع الجامعة والجنس

Distribution of New Students In Social and Family Development Faculty By Specialization, Branches, Gender

الفصل الثاني من العام الدراسي 2023/2024

1232

| المجموع Total | رعاية الطفل Child Care | | تنمية المجتمع المحلي Local Community Development | | النوع الاجتماعي وقضايا التنمية Gender and Development Issues | | الخدمة الاجتماعية Social Work | | التنمية الاجتماعية Social Development | | التربية الخاصة Special Education | | فروع الجامعة Branches | | |
|------------------|---------------------------|------|--|------|---|------|----------------------------------|------|--|------|-------------------------------------|------|--------------------------|--|----------------------------|
| | إناث | ذكور | إناث | ذكور | إناث | ذكور | إناث | ذكور | إناث | ذكور | إناث | ذكور | الجنس | | |
| 6 | 3 | 3 | 0 | 0 | 0 | 0 | 0 | 6 | 3 | 3 | 0 | 0 | 0 | فرع أريحا Jericho Branch | |
| 6 | 3 | 3 | 1 | 1 | 0 | 0 | 0 | 5 | 2 | 3 | | | | فرع الخليل Hebron Branch | |
| 21 | 18 | 3 | 2 | 2 | 0 | | | 19 | 16 | 3 | | | | فرع القدس Al-Quds Branch | |
| 9 | 6 | 3 | 1 | 1 | 0 | 0 | 0 | 8 | 5 | 3 | | | | فرع بيت لحم Bethlehem Branch | |
| 8 | 7 | 1 | | | | | | 8 | 7 | 1 | | | | فرع بيت لحم / برطعة a'Bethlehem Branch \ Barta | |
| 23 | 2 | 21 | 1 | 1 | 0 | 1 | 0 | 21 | 1 | 20 | | | | فرع جنين Jenin Branch | |
| 7 | 3 | 4 | 1 | 1 | 0 | 1 | 0 | 5 | 2 | 3 | | | | فرع دورا Dora Branch | |
| 15 | 8 | 7 | 0 | 0 | 0 | 0 | 0 | 15 | 8 | 7 | | | | فرع رام الله والبيرة Ramallah & Al-Bireh Branch | |
| 8 | 1 | 7 | 0 | 0 | 0 | 0 | 0 | 8 | 1 | 7 | | | | فرع سلفيت Salfeet Branch | |
| 6 | 0 | 6 | 0 | 0 | 0 | | | 6 | 0 | 6 | | 0 | 0 | 0 | فرع طوباس Tubas Branch |
| 9 | 3 | 6 | 0 | 0 | 0 | 0 | 0 | 9 | 3 | 6 | | | | فرع طولكرم Tulkarm Branch | |
| 5 | 3 | 2 | 0 | 0 | 0 | | | 5 | 3 | 2 | | | | فرع قلقيلية Qalqilya Branch | |
| 34 | 3 | 31 | 1 | 1 | 0 | 0 | 0 | 33 | 2 | 31 | | 0 | 0 | 0 | فرع نابلس Nablus Branch |
| 3 | 0 | 3 | 0 | 0 | 0 | | | 3 | 0 | 3 | | | | | فرع بطا Yatta Branch |



جامعة القدس المفتوحة

AL-Quds Open University

توزيع الطلبة الجدد في كلية التنمية الاجتماعية والأسرية حسب التخصص وفروع الجامعة والجنس

Distribution of New Students In Social and Family Development Faculty By Specialization, Branches, Gender

الفصل الثاني من العام الدراسي 2023/2024

1232

| المجموع Total | رعاية الطفل Child Care | | تنمية المجتمع المحلي Local Community Development | | النوع الاجتماعي وقضايا التنمية Gender and Development Issues | | الخدمة الاجتماعية Social Work | | التنمية الاجتماعية Social Development | | التربية الخاصة Special Education | | فروع الجامعة Branches | | | |
|------------------|---------------------------|------|--|---------|---|------|----------------------------------|------|--|---------|-------------------------------------|------|--------------------------|-------|---|---------|
| | المجموع | إناث | ذكور | المجموع | إناث | ذكور | المجموع | إناث | ذكور | المجموع | إناث | ذكور | | الجنس | | |
| 0 | 0 | 0 | 0 | 0 | 0 | 0 | 0 | 0 | 0 | 0 | 0 | 0 | فروع قطاع غزة gaza | | | |
| 160 | 60 | 100 | 7 | 7 | 0 | 2 | 0 | 0 | 0 | 151 | 53 | 98 | 0 | 0 | 0 | المجموع |



جامعة القدس المفتوحة

AL-Quds Open University

توزيع الطلبة في كلية التنمية الاجتماعية والأسرية حسب فروع الجامعة والمستوى الأكاديمي والجنس

Distribution of Students In Social and Family Development Faculty By Branches, Academic Level, Gender

الفصل الثاني من العام الدراسي 2023/2024

1232

| عدد الطلبة حسب المستوى الدراسي | | | | | | | | | | | | | فروع الجامعة | | |
|--------------------------------|--------|------|-------------|--------|------|-------------|--------|------|-------------|--------|------|------------|--------------|------|--|
| المجموع Total | | | مستوى رابعة | | | مستوى ثالثة | | | مستوى ثانية | | | مستوى أولى | | | Branches |
| | | | 4 Level | | | 3 Level | | | 2 Level | | | 1 Level | | | |
| المجموع Total | | | 200 - 100 | | | 99 - 67 | | | 66 - 34 | | | 33 - 0 | | | Gender |
| | | | المجموع | إناث | ذكور | المجموع | إناث | ذكور | المجموع | إناث | ذكور | المجموع | إناث | ذكور | |
| Total | Female | Male | Total | Female | Male | Total | Female | Male | Total | Female | Male | Total | Female | Male | |
| 143 | 107 | 36 | 29 | 19 | 10 | 26 | 20 | 6 | 34 | 25 | 9 | 54 | 43 | 11 | فرع القدس Al-Quds Branch |
| 337 | 171 | 166 | 69 | 45 | 24 | 55 | 35 | 20 | 78 | 45 | 33 | 135 | 46 | 89 | فرع نابلس Nablus Branch |
| 89 | 68 | 21 | 17 | 14 | 3 | 18 | 14 | 4 | 28 | 24 | 4 | 26 | 16 | 10 | فرع قلقيلية Qalqilya Branch |
| 79 | 42 | 37 | 16 | 10 | 6 | 15 | 10 | 5 | 15 | 9 | 6 | 33 | 13 | 20 | فرع سلفيت Salfeet Branch |
| 95 | 48 | 47 | 18 | 11 | 7 | 23 | 15 | 8 | 26 | 18 | 8 | 28 | 4 | 24 | فرع طوباس Tubas Branch |
| 249 | 155 | 94 | 59 | 41 | 18 | 56 | 41 | 15 | 60 | 40 | 20 | 74 | 33 | 41 | فرع رام الله والبيرة Ramallah & Al-Bireh Branch |
| 73 | 54 | 19 | 19 | 15 | 4 | 15 | 14 | 1 | 14 | 12 | 2 | 25 | 13 | 12 | فرع أريحا Jericho Branch |
| 218 | 158 | 60 | 57 | 45 | 12 | 48 | 39 | 9 | 68 | 44 | 24 | 45 | 30 | 15 | فرع بيت لحم Bethlehem Branch |
| 115 | 103 | 12 | 21 | 18 | 3 | 12 | 11 | 1 | 37 | 34 | 3 | 45 | 40 | 5 | فرع بيت لحم / برطعة a'Bethlehem Branch \ Barta |
| 148 | 99 | 49 | 30 | 26 | 4 | 40 | 30 | 10 | 38 | 26 | 12 | 40 | 17 | 23 | فرع الخليل Hebron Branch |
| 83 | 68 | 15 | 15 | 14 | 1 | 20 | 18 | 2 | 21 | 19 | 2 | 27 | 17 | 10 | فرع دورا Dora Branch |
| 95 | 83 | 12 | 16 | 14 | 2 | 19 | 19 | 0 | 27 | 24 | 3 | 33 | 26 | 7 | فرع يطا Yatta Branch |
| 131 | 64 | 67 | 0 | 0 | 0 | 0 | 0 | 0 | 0 | 0 | 0 | 131 | 64 | 67 | فروع قطاع غزة gaza |
| 290 | 178 | 112 | 64 | 55 | 9 | 63 | 44 | 19 | 77 | 50 | 27 | 86 | 29 | 57 | فرع جنين Jenin Branch |
| 86 | 40 | 46 | 11 | 7 | 4 | 13 | 7 | 6 | 21 | 9 | 12 | 41 | 17 | 24 | فرع طولكرم Tulkarm Branch |
| 2231 | 1438 | 793 | 441 | 334 | 107 | 423 | 317 | 106 | 544 | 379 | 165 | 823 | 408 | 415 | المجموع |



جامعة القدس المفتوحة

AL-Quds Open University

توزيع الطلبة في تخصص الخدمة الإجتماعية حسب فروع الجامعة والمستوى الأكاديمي والجنس

,Distribution of Students In Social Work Specialization By Branches, Academic Level Gender

الفصل الثاني من العام الدراسي 2023/2024

1232

| عدد الطلبة حسب المستوى الدراسي | | | | | | | | | | | | | | | فروع الجامعة | |
|--------------------------------|--------|------|------------------------|--------|------|------------------------|--------|------|------------------------|--------|------|-----------------------|--------|------|--|--|
| المجموع Total | | | مستوى رابعة 4 Level | | | مستوى ثالثة 3 Level | | | مستوى ثانية 2 Level | | | مستوى أولى 1 Level | | | Branches | |
| | | | 200 - 100 | | | 99 - 67 | | | 66 - 34 | | | 33 - 0 | | | | |
| المجموع | إناث | ذكور | المجموع | إناث | ذكور | المجموع | إناث | ذكور | المجموع | إناث | ذكور | المجموع | إناث | ذكور | الجنس Gender | |
| Total | Female | Male | Total | Female | Male | Total | Female | Male | Total | Female | Male | Total | Female | Male | | |
| 134 | 98 | 36 | 28 | 18 | 10 | 24 | 18 | 6 | 31 | 22 | 9 | 51 | 40 | 11 | فرع القدس Al-Quds Branch | |
| 288 | 129 | 159 | 60 | 37 | 23 | 47 | 29 | 18 | 64 | 31 | 33 | 117 | 32 | 85 | فرع نابلس Nablus Branch | |
| 69 | 48 | 21 | 10 | 7 | 3 | 14 | 10 | 4 | 22 | 18 | 4 | 23 | 13 | 10 | فرع قلقيلية Qalqilya Branch | |
| 49 | 16 | 33 | 12 | 6 | 6 | 10 | 5 | 5 | 8 | 3 | 5 | 19 | 2 | 17 | فرع سلفيت Salfeet Branch | |
| 88 | 41 | 47 | 17 | 10 | 7 | 21 | 13 | 8 | 22 | 14 | 8 | 28 | 4 | 24 | فرع طوباس Tubas Branch | |
| 207 | 118 | 89 | 50 | 33 | 17 | 46 | 33 | 13 | 47 | 27 | 20 | 64 | 25 | 39 | فرع رام الله والبيرة Ramallah & Al-Bireh Branch | |
| 53 | 35 | 18 | 16 | 12 | 4 | 10 | 9 | 1 | 8 | 6 | 2 | 19 | 8 | 11 | فرع أريحا Jericho Branch | |
| 171 | 112 | 59 | 39 | 27 | 12 | 37 | 28 | 9 | 57 | 34 | 23 | 38 | 23 | 15 | فرع بيت لحم Bethlehem Branch | |
| 115 | 103 | 12 | 21 | 18 | 3 | 12 | 11 | 1 | 37 | 34 | 3 | 45 | 40 | 5 | فرع بيت لحم / برطعة a'Bethlehem Branch \ Barta | |
| 91 | 45 | 46 | 21 | 17 | 4 | 23 | 13 | 10 | 21 | 9 | 12 | 26 | 6 | 20 | فرع الخليل Hebron Branch | |
| 41 | 27 | 14 | 5 | 4 | 1 | 10 | 8 | 2 | 12 | 10 | 2 | 14 | 5 | 9 | فرع دورا Dora Branch | |
| 33 | 21 | 12 | 7 | 5 | 2 | 7 | 7 | 0 | 8 | 5 | 3 | 11 | 4 | 7 | فرع يطا Yatta Branch | |
| 185 | 74 | 111 | 32 | 23 | 9 | 40 | 21 | 19 | 44 | 17 | 27 | 69 | 13 | 56 | فرع جنين Jenin Branch | |
| 73 | 27 | 46 | 10 | 6 | 4 | 10 | 4 | 6 | 17 | 5 | 12 | 36 | 12 | 24 | فرع طولكرم Tulkarm Branch | |
| 1597 | 894 | 703 | 328 | 223 | 105 | 311 | 209 | 102 | 398 | 235 | 163 | 560 | 227 | 333 | المجموع | |



جامعة القدس المفتوحة

AL-Quds Open University

توزيع الطلبة في تخصص تنمية المجتمع المحلي حسب فروع الجامعة والمستوى الأكاديمي والجنس

,Distribution of Students In Local Community Development Specialization By Branches

Academic Level, Gender

الفصل الثاني من العام الدراسي 2023/2024

1232

عدد الطلبة حسب المستوى الدراسي

فروع الجامعة

| عدد الطلبة حسب المستوى الدراسي | | | | | | | | | | | | | | | فروع الجامعة |
|--------------------------------|--------|------|------------------------|--------|------|------------------------|--------|------|------------------------|--------|------|-----------------------|--------|------|--|
| المجموع Total | | | مستوى رابعة 4 Level | | | مستوى ثالثة 3 Level | | | مستوى ثانية 2 Level | | | مستوى أولى 1 Level | | | Branches |
| | | | 200 - 100 | | | 99 - 67 | | | 66 - 34 | | | 33 - 0 | | | |
| المجموع | إناث | ذكور | المجموع | إناث | ذكور | المجموع | إناث | ذكور | المجموع | إناث | ذكور | المجموع | إناث | ذكور | الجنس Gender |
| Total | Female | Male | Total | Female | Male | Total | Female | Male | Total | Female | Male | Total | Female | Male | |
| 5 | 2 | 3 | 1 | 0 | 1 | 2 | 1 | 1 | 1 | 1 | 0 | 1 | 0 | 1 | فرع نابلس Nablus Branch |
| 7 | 3 | 4 | 0 | 0 | 0 | 1 | 1 | 0 | 1 | 0 | 1 | 5 | 2 | 3 | فرع سلفيت Salfeet Branch |
| 10 | 6 | 4 | 2 | 2 | 0 | 3 | 1 | 2 | 3 | 3 | 0 | 2 | 0 | 2 | فرع رام الله والبيرة Ramallah & Al-Bireh Branch |
| 6 | 5 | 1 | 1 | 1 | 0 | 1 | 1 | 0 | 0 | 0 | 0 | 4 | 3 | 1 | فرع أريحا Jericho Branch |
| 2 | 1 | 1 | 0 | 0 | 0 | 0 | 0 | 0 | 2 | 1 | 1 | 0 | 0 | 0 | فرع بيت لحم Bethlehem Branch |
| 5 | 2 | 3 | 0 | 0 | 0 | 1 | 1 | 0 | 0 | 0 | 0 | 4 | 1 | 3 | فرع الخليل Hebron Branch |
| 2 | 1 | 1 | 0 | 0 | 0 | 0 | 0 | 0 | 0 | 0 | 0 | 2 | 1 | 1 | فرع دورا Dora Branch |
| 4 | 3 | 1 | 0 | 0 | 0 | 2 | 2 | 0 | 1 | 1 | 0 | 1 | 0 | 1 | فرع جنين Jenin Branch |
| 1 | 1 | 0 | 0 | 0 | 0 | 0 | 0 | 0 | 0 | 0 | 0 | 1 | 1 | 0 | فرع طولكرم Tulkarm Branch |
| 42 | 24 | 18 | 4 | 3 | 1 | 10 | 7 | 3 | 8 | 6 | 2 | 20 | 8 | 12 | المجموع |



جامعة القدس المفتوحة

AL-Quds Open University

توزيع الطلبة في تخصص التربية الخاصة حسب فروع الجامعة والمستوى الأكاديمي والجنس

Distribution of Students In Special Education Specialization By Branches, Academic Level, Gender

الفصل الثاني من العام الدراسي 2023/2024

1232

| عدد الطلبة حسب المستوى الدراسي | | | | | | | | | | | | | | | فروع الجامعة |
|--------------------------------|--------|------|------------------------|--------|------|------------------------|--------|------|------------------------|--------|------|-----------------------|--------|------|----------------------------|
| المجموع Total | | | مستوى رابعة 4 Level | | | مستوى ثالثة 3 Level | | | مستوى ثانية 2 Level | | | مستوى أولى 1 Level | | | Branches |
| | | | 200 - 100 | | | 99 - 67 | | | 66 - 34 | | | 33 - 0 | | | |
| المجموع | إناث | ذكور | المجموع | إناث | ذكور | المجموع | إناث | ذكور | المجموع | إناث | ذكور | المجموع | إناث | ذكور | الجنس Gender |
| Total | Female | Male | Total | Female | Male | Total | Female | Male | Total | Female | Male | Total | Female | Male | |
| 1 | 1 | 0 | 1 | 1 | 0 | 0 | 0 | 0 | 0 | 0 | 0 | 0 | 0 | 0 | فرع نابلس Nablus Branch |
| 1 | 1 | 0 | 0 | 0 | 0 | 1 | 1 | 0 | 0 | 0 | 0 | 0 | 0 | 0 | فرع طوباس Tubas Branch |
| 2 | 2 | 0 | 1 | 1 | 0 | 1 | 1 | 0 | 0 | 0 | 0 | 0 | 0 | 0 | المجموع |



جامعة القدس المفتوحة
AL-Quds Open University

توزيع الطلبة في تخصص رعاية الطفل حسب فروع الجامعة والمستوى الأكاديمي والجنس
Distribution of Students In Child Care Specialization By Branches, Academic Level
Gender

الفصل الثاني من العام الدراسي 2023/2024
1232

| عدد الطلبة حسب المستوى الدراسي | | | | | | | | | | | | | | | فروع الجامعة |
|--------------------------------|--------|------|------------------------|--------|------|------------------------|--------|------|------------------------|--------|------|-----------------------|--------|------|--|
| المجموع Total | | | مستوى رابعة 4 Level | | | مستوى ثالثة 3 Level | | | مستوى ثانية 2 Level | | | مستوى أولى 1 Level | | | Branches |
| | | | 200 - 100 | | | 99 - 67 | | | 66 - 34 | | | 33 - 0 | | | |
| المجموع | إناث | ذكور | المجموع | إناث | ذكور | المجموع | إناث | ذكور | المجموع | إناث | ذكور | المجموع | إناث | ذكور | الجنس Gender |
| Total | Female | Male | Total | Female | Male | Total | Female | Male | Total | Female | Male | Total | Female | Male | |
| 9 | 9 | 0 | 1 | 1 | 0 | 2 | 2 | 0 | 3 | 3 | 0 | 3 | 3 | 0 | فرع القدس Al-Quds Branch |
| 43 | 39 | 4 | 8 | 8 | 0 | 6 | 5 | 1 | 13 | 13 | 0 | 16 | 13 | 3 | فرع نابلس Nablus Branch |
| 20 | 20 | 0 | 7 | 7 | 0 | 4 | 4 | 0 | 6 | 6 | 0 | 3 | 3 | 0 | فرع قلقيلية Qalqilya Branch |
| 23 | 23 | 0 | 4 | 4 | 0 | 4 | 4 | 0 | 6 | 6 | 0 | 9 | 9 | 0 | فرع سلفيت Salfeet Branch |
| 6 | 6 | 0 | 1 | 1 | 0 | 1 | 1 | 0 | 4 | 4 | 0 | 0 | 0 | 0 | فرع طوباس Tubas Branch |
| 28 | 28 | 0 | 4 | 4 | 0 | 6 | 6 | 0 | 10 | 10 | 0 | 8 | 8 | 0 | فرع رام الله والبيرة Ramallah & Al-Bireh Branch |
| 13 | 13 | 0 | 2 | 2 | 0 | 4 | 4 | 0 | 6 | 6 | 0 | 1 | 1 | 0 | فرع أريحا Jericho Branch |
| 39 | 39 | 0 | 13 | 13 | 0 | 11 | 11 | 0 | 8 | 8 | 0 | 7 | 7 | 0 | فرع بيت لحم Bethlehem Branch |
| 52 | 52 | 0 | 9 | 9 | 0 | 16 | 16 | 0 | 17 | 17 | 0 | 10 | 10 | 0 | فرع الخليل Hebron Branch |
| 40 | 40 | 0 | 10 | 10 | 0 | 10 | 10 | 0 | 9 | 9 | 0 | 11 | 11 | 0 | فرع دورا Dora Branch |
| 62 | 62 | 0 | 9 | 9 | 0 | 12 | 12 | 0 | 19 | 19 | 0 | 22 | 22 | 0 | فرع يثا Yatta Branch |
| 101 | 101 | 0 | 32 | 32 | 0 | 21 | 21 | 0 | 32 | 32 | 0 | 16 | 16 | 0 | فرع جنين Jenin Branch |
| 12 | 12 | 0 | 1 | 1 | 0 | 3 | 3 | 0 | 4 | 4 | 0 | 4 | 4 | 0 | فرع طولكرم Tulkarm Branch |
| 448 | 444 | 4 | 101 | 101 | 0 | 100 | 99 | 1 | 137 | 137 | 0 | 110 | 107 | 3 | المجموع |



جامعة القدس المفتوحة

AL-Quds Open University

توزيع الطلبة في تخصص النوع الاجتماعي وقضايا التنمية حسب فروع الجامعة والمستوى الأكاديمي والجنس

Distribution of Students In Gender and Development Issues Specialization By

Branches, Academic Level, Gender

الفصل الثاني من العام الدراسي 2023/2024

1232

| عدد الطلبة حسب المستوى الدراسي | | | | | | | | | | | | | | | فروع الجامعة |
|--------------------------------|--------|------|------------------------|--------|------|------------------------|--------|------|------------------------|--------|------|-----------------------|--------|------|--|
| المجموع Total | | | مستوى رابعة 4 Level | | | مستوى ثالثة 3 Level | | | مستوى ثانية 2 Level | | | مستوى أولى 1 Level | | | Branches |
| | | | 200 - 100 | | | 99 - 67 | | | 66 - 34 | | | 33 - 0 | | | |
| المجموع | إناث | ذكور | المجموع | إناث | ذكور | المجموع | إناث | ذكور | المجموع | إناث | ذكور | المجموع | إناث | ذكور | الجنس Gender |
| Total | Female | Male | Total | Female | Male | Total | Female | Male | Total | Female | Male | Total | Female | Male | |
| 4 | 3 | 1 | 3 | 2 | 1 | 1 | 1 | 0 | 0 | 0 | 0 | 0 | 0 | 0 | فرع رام الله والبيرة Ramallah & Al-Bireh Branch |
| 6 | 6 | 0 | 5 | 5 | 0 | 0 | 0 | 0 | 1 | 1 | 0 | 0 | 0 | 0 | فرع بيت لحم Bethlehem Branch |
| 10 | 9 | 1 | 8 | 7 | 1 | 1 | 1 | 0 | 1 | 1 | 0 | 0 | 0 | 0 | المجموع |



جامعة القدس المفتوحة
AL-Quds Open University

توزيع الطلبة في كلية العلوم الإدارية والإقتصادية حسب التخصص وفروع الجامعة والجنس

Distribution of Students In Administrative and Economic Sciences Faculty By Specialization, Branches, Gender

الفصل الثاني من العام الدراسي 2023/2024

1232

| غير متخصص | علوم التأمين | | | المحاسبة | | | العلوم المالية والمصرفية | | | التسويق الرقمي | | | التسويق | | | الإقتصاد | | | الإدارة والسياسات العامة | | | الإدارة الصحية | | | الإدارة السياحية التطبيقية | | | إدارة الأعمال الرقمية | | | إدارة الأعمال | | | فروع الجامعة Branches | | |
|-----------|--------------------|------|---------|------------|------|---------|--------------------------------|------|---------|-------------------|------|---------|-----------|------|---------|-----------|------|---------|------------------------------------|------|---------|-------------------|------|---------|----------------------------|------|---------|-----------------------------|------|-------|-------------------------|-----|-----------------------------|--------------------------|-----|--|
| | Insurance sciences | | | Accounting | | | Banking and Financial Sciences | | | Digital Marketing | | | Marketing | | | Economics | | | Administration and Public Policies | | | Health Management | | | Applied tourism managment | | | Digital business management | | | Business Administration | | | | | |
| المجموع | ذكور | إناث | المجموع | ذكور | إناث | المجموع | ذكور | إناث | المجموع | ذكور | إناث | المجموع | ذكور | إناث | المجموع | ذكور | إناث | المجموع | ذكور | إناث | المجموع | ذكور | إناث | المجموع | ذكور | إناث | المجموع | ذكور | إناث | الجنس | | | | | | |
| 21 | 11 | 10 | | | | 90 | 61 | 29 | 27 | 25 | 2 | 30 | 21 | 9 | | | | 23 | 10 | 13 | 10 | 9 | 1 | 18 | 13 | 5 | 26 | 16 | 10 | 204 | 97 | 107 | فرع أريحا Jericho Branch | | | |
| 37 | 11 | 26 | 13 | 6 | 7 | 299 | 164 | 135 | 25 | 17 | 8 | 91 | 48 | 43 | 13 | 4 | 9 | 6 | 3 | 3 | 16 | 9 | 7 | 39 | 36 | 3 | 7 | 5 | 2 | 21 | 15 | 6 | 301 | 147 | 154 | فرع الخليل Hebron Branch |
| 10 | 6 | 4 | | | | 25 | 13 | 12 | 10 | 6 | 4 | 10 | 7 | 3 | 1 | 1 | 0 | | | | 2 | 0 | 2 | 17 | 12 | 5 | 2 | 2 | 0 | 1 | 1 | 0 | 65 | 31 | 34 | فرع القدس Al-Quds Branch |
| 26 | 10 | 16 | 32 | 25 | 7 | 152 | 102 | 50 | 26 | 20 | 6 | 34 | 19 | 15 | 3 | 0 | 3 | | | | 14 | 6 | 8 | 37 | 30 | 7 | 15 | 12 | 3 | 9 | 7 | 2 | 193 | 112 | 81 | فرع بيت لحم Bethlehem Branch |
| 43 | 14 | 29 | 23 | 15 | 8 | 372 | 230 | 142 | 56 | 42 | 14 | 181 | 120 | 61 | 11 | 1 | 10 | 4 | 1 | 3 | 18 | 5 | 13 | 26 | 23 | 3 | 21 | 17 | 4 | 17 | 13 | 4 | 339 | 205 | 134 | فرع جنين Jenin Branch |
| 15 | 3 | 12 | 6 | 2 | 4 | 66 | 38 | 28 | 18 | 15 | 3 | 7 | 7 | 0 | 2 | 2 | 0 | | | | 6 | 3 | 3 | 11 | 11 | 0 | 2 | 2 | 0 | | | | 96 | 56 | 40 | فرع دورا Dora Branch |
| 92 | 27 | 65 | 26 | 11 | 15 | 455 | 230 | 225 | 172 | 114 | 58 | 161 | 77 | 84 | 17 | 5 | 12 | 8 | 2 | 6 | 66 | 34 | 32 | 53 | 46 | 7 | 18 | 10 | 8 | 26 | 13 | 13 | 1016 | 504 | 512 | فرع رام الله والبيرة Ramallah & Al-Bireh Branch |
| 16 | 2 | 14 | 4 | 2 | 2 | 140 | 73 | 67 | 28 | 18 | 10 | 97 | 60 | 37 | 4 | 1 | 3 | | | | 4 | 1 | 3 | 16 | 14 | 2 | | | | 16 | 13 | 3 | 148 | 57 | 91 | فرع سلفيت Salfeet Branch |
| 12 | 1 | 11 | 3 | 0 | 3 | 99 | 54 | 45 | 15 | 8 | 7 | 36 | 23 | 13 | | | | | | | 7 | 1 | 6 | 6 | 5 | 1 | 5 | 5 | 0 | 1 | 1 | 0 | 104 | 49 | 55 | فرع طوباس Tubas Branch |
| 20 | 1 | 19 | 26 | 10 | 16 | 193 | 56 | 137 | 37 | 17 | 20 | 63 | 29 | 34 | 14 | 2 | 12 | | | | 16 | 6 | 10 | 19 | 18 | 1 | 1 | 1 | 0 | 5 | 2 | 3 | 168 | 79 | 89 | فرع طولكرم Tulkarm Branch |
| 10 | 7 | 3 | 17 | 12 | 5 | 100 | 59 | 41 | 35 | 26 | 9 | 85 | 63 | 22 | 2 | 1 | 1 | | | | 26 | 15 | 11 | 7 | 5 | 2 | 1 | 1 | 0 | 11 | 9 | 2 | 121 | 69 | 52 | فرع قلقيلية Qalqilya Branch |
| 62 | 22 | 40 | 43 | 20 | 23 | 674 | 358 | 316 | 192 | 127 | 65 | 370 | 217 | 153 | 11 | 5 | 6 | 2 | 0 | 2 | 22 | 9 | 13 | 36 | 25 | 11 | 24 | 22 | 2 | 28 | 24 | 4 | 610 | 321 | 289 | فرع نابلس Nablus Branch |
| 13 | 6 | 7 | 1 | 0 | 1 | 37 | 24 | 13 | 7 | 7 | 0 | 9 | 6 | 3 | | | | | | | | | | | | | | | | | | | | | | فرع يطا Yatta Branch |
| 37 | 4 | 33 | | | | 330 | 97 | 233 | 41 | 21 | 20 | 134 | 64 | 70 | 1 | 0 | 1 | 2 | 0 | 2 | 7 | 4 | 3 | 88 | 55 | 33 | | | | 8 | 7 | 1 | 407 | 156 | 251 | فروع قطاع غزة gaza |



جامعة القدس المفتوحة

AL-Quds Open University

توزيع الطلبة في كلية العلوم الإدارية والإقتصادية حسب التخصص وفروع الجامعة والجنس

Distribution of Students In Administrative and Economic Sciences Faculty By Specialization, Branches, Gender

الفصل الثاني من العام الدراسي 2023/2024

1232

| المجموع Total | | | فروع الجامعة Branches |
|------------------|------|------|--|
| المجموع | إناث | ذكور | الجنس |
| 449 | 263 | 186 | فرع أريحا Jericho Branch |
| 868 | 465 | 403 | فرع الخليل Hebron Branch |
| 143 | 79 | 64 | فرع القدس Al-Quds Branch |
| 541 | 343 | 198 | فرع بيت لحم Bethlehem Branch |
| 1111 | 686 | 425 | فرع جنين Jenin Branch |
| 229 | 139 | 90 | فرع دورا Dora Branch |
| 2110 | 1073 | 1037 | فرع رام الله والبيرة Ramallah & Al-Bireh Branch |
| 473 | 241 | 232 | فرع سلفيت Salfeet Branch |
| 288 | 147 | 141 | فرع طوباس Tubas Branch |
| 562 | 221 | 341 | فرع طولكرم Tulkarm Branch |
| 415 | 267 | 148 | فرع قلقيلية Qalqilya Branch |
| 2074 | 1150 | 924 | فرع نابلس Nablus Branch |
| 129 | 77 | 52 | فرع يطا Yatta Branch |
| 1055 | 408 | 647 | فروع قطاع غزة gaza |



جامعة القدس المفتوحة
AL-Quds Open University

توزيع الطلبة في كلية العلوم الإدارية والإقتصادية حسب التخصص وفروع الجامعة والجنس
Distribution of Students In Administrative and Economic Sciences Faculty By Specialization, Branches, Gender
الفصل الثاني من العام الدراسي 2023/2024

1232

| غير متخصص | علوم التأمين | | | المحاسبة | | | العلوم المالية والمصرفية | | | التسويق الرقمي | | | التسويق | | | الإقتصاد | | | الإدارة والسياسات العامة | | | الإدارة الصحية | | | الإدارة السياحية التطبيقية | | | إدارة الأعمال الرقمية | | | إدارة الأعمال | | | فروع الجامعة Branches | | |
|-----------|--------------------|------|---------|------------|------|---------|--------------------------------|------|---------|-------------------|------|---------|-----------|------|---------|-----------|------|---------|------------------------------------|------|---------|-------------------|------|---------|----------------------------|------|---------|-----------------------------|------|-------|-------------------------|----|------|--------------------------|------|---------|
| | Insurance sciences | | | Accounting | | | Banking and Financial Sciences | | | Digital Marketing | | | Marketing | | | Economics | | | Administration and Public Policies | | | Health Management | | | Applied tourism management | | | Digital business management | | | Business Administration | | | | | |
| المجموع | ذكور | إناث | المجموع | ذكور | إناث | المجموع | ذكور | إناث | المجموع | ذكور | إناث | المجموع | ذكور | إناث | المجموع | ذكور | إناث | المجموع | ذكور | إناث | المجموع | ذكور | إناث | المجموع | ذكور | إناث | المجموع | ذكور | إناث | الجنس | | | | | | |
| 414 | 125 | 289 | 194 | 103 | 91 | 3032 | 1559 | 1473 | 689 | 463 | 226 | 1308 | 761 | 547 | 79 | 22 | 57 | 22 | 6 | 16 | 227 | 103 | 124 | 376 | 299 | 77 | 117 | 92 | 25 | 170 | 121 | 49 | 3819 | 1905 | 1914 | المجموع |



جامعة القدس المفتوحة

AL-Quds Open University

توزيع الطلبة في كلية العلوم الإدارية والإقتصادية حسب التخصص وفروع الجامعة والجنس

Distribution of Students In Administrative and Economic Sciences Faculty By Specialization, Branches, Gender

الفصل الثاني من العام الدراسي 2023/2024

1232

| المجموع Total | | | فروع الجامعة Branches |
|------------------|------|------|--------------------------|
| المجموع | إناث | ذكور | الجنس |
| 10447 | 5559 | 4888 | المجموع |



جامعة القدس المفتوحة

AL-Quds Open University

توزيع الطلبة القدامى في كلية العلوم الإدارية والإقتصادية حسب التخصص وفروع الجامعة والجنس

Distribution of Old Students In Administrative and Economic Sciences Faculty By Specialization, Branches, Gender

الفصل الثاني من العام الدراسي 2023/2024

1232

| غير متخصص | علوم التأمين | | | المحاسبة | | | العلوم المالية والمصرفية | | | التسويق الرقمي | | | التسويق | | | الإقتصاد | | | الإدارة والسياسات العامة | | | الإدارة الصحية | | | الإدارة السياحية التطبيقية | | | إدارة الأعمال الرقمية | | | إدارة الأعمال | | | فروع الجامعة Branches | | |
|------------|--------------------|------------|------------|------------|-----------|-------------|--------------------------------|-------------|------------|-------------------|------------|-------------|------------|------------|-----------|-----------|-----------|------------|------------------------------------|-----------|------------|-------------------|------------|------------|----------------------------|-----------|------------|-----------------------------|-----------|------------|-------------------------|-----------|------------------------------|--------------------------|-------------|---|
| | Insurance sciences | | | Accounting | | | Banking and Financial Sciences | | | Digital Marketing | | | Marketing | | | Economics | | | Administration and Public Policies | | | Health Management | | | Applied tourism managment | | | Digital business management | | | Business Administration | | | | | |
| المجموع | ذكور | إناث | المجموع | ذكور | إناث | المجموع | ذكور | إناث | المجموع | ذكور | إناث | المجموع | ذكور | إناث | المجموع | ذكور | إناث | المجموع | ذكور | إناث | المجموع | ذكور | إناث | المجموع | ذكور | إناث | المجموع | ذكور | إناث | الجنس | | | | | | |
| 13 | 7 | 6 | | | | 90 | 61 | 29 | 25 | 23 | 2 | 28 | 20 | 8 | | | | 23 | 10 | 13 | 10 | 9 | 1 | 18 | 13 | 5 | 22 | 14 | 8 | 195 | 94 | 101 | فروع أريحا Jericho Branch | | | |
| 25 | 5 | 20 | 12 | 6 | 6 | 299 | 164 | 135 | 23 | 15 | 8 | 89 | 46 | 43 | 13 | 4 | 9 | 6 | 3 | 3 | 14 | 8 | 6 | 39 | 36 | 3 | 6 | 5 | 1 | 19 | 13 | 6 | 275 | 139 | 136 | فروع الخليل Hebron Branch |
| 5 | 2 | 3 | | | | 25 | 13 | 12 | 9 | 5 | 4 | 9 | 7 | 2 | 1 | 1 | 0 | | | | 2 | 0 | 2 | 17 | 12 | 5 | 1 | 1 | 0 | 0 | 0 | 0 | 59 | 27 | 32 | فروع القدس Al-Quds Branch |
| 22 | 6 | 16 | 32 | 25 | 7 | 151 | 102 | 49 | 25 | 19 | 6 | 32 | 19 | 13 | 3 | 0 | 3 | | | | 14 | 6 | 8 | 37 | 30 | 7 | 14 | 11 | 3 | 9 | 7 | 2 | 189 | 111 | 78 | فروع بيت لحم Bethlehem Branch |
| 34 | 12 | 22 | 22 | 14 | 8 | 372 | 230 | 142 | 56 | 42 | 14 | 175 | 115 | 60 | 11 | 1 | 10 | 4 | 1 | 3 | 15 | 4 | 11 | 26 | 23 | 3 | 21 | 17 | 4 | 17 | 13 | 4 | 328 | 201 | 127 | فروع جنين Jenin Branch |
| 10 | 2 | 8 | 6 | 2 | 4 | 66 | 38 | 28 | 18 | 15 | 3 | 7 | 7 | 0 | 2 | 2 | 0 | | | | 6 | 3 | 3 | 11 | 11 | 0 | 2 | 2 | 0 | | | | 91 | 54 | 37 | فروع دورا Dora Branch |
| 63 | 21 | 42 | 25 | 10 | 15 | 454 | 229 | 225 | 167 | 112 | 55 | 155 | 74 | 81 | 17 | 5 | 12 | 8 | 2 | 6 | 56 | 30 | 26 | 53 | 46 | 7 | 16 | 10 | 6 | 22 | 10 | 12 | 967 | 484 | 483 | فروع رام الله والبيرة Ramallah & Al-Bireh Branch |
| 11 | 2 | 9 | 4 | 2 | 2 | 140 | 73 | 67 | 28 | 18 | 10 | 87 | 54 | 33 | 4 | 1 | 3 | | | | 2 | 1 | 1 | 15 | 13 | 2 | | | | 15 | 13 | 2 | 141 | 55 | 86 | فروع سلفيت Salfeet Branch |
| 8 | 1 | 7 | 3 | 0 | 3 | 98 | 53 | 45 | 15 | 8 | 7 | 36 | 23 | 13 | | | | | | | 6 | 1 | 5 | 6 | 5 | 1 | 5 | 5 | 0 | 1 | 1 | 0 | 100 | 49 | 51 | فروع طوباس Tubas Branch |
| 10 | 0 | 10 | 26 | 10 | 16 | 193 | 56 | 137 | 36 | 17 | 19 | 61 | 27 | 34 | 14 | 2 | 12 | | | | 13 | 5 | 8 | 18 | 17 | 1 | 1 | 1 | 0 | 3 | 1 | 2 | 160 | 74 | 86 | فروع طولكرم Tulkarm Branch |
| 4 | 3 | 1 | 17 | 12 | 5 | 100 | 59 | 41 | 33 | 24 | 9 | 82 | 60 | 22 | 2 | 1 | 1 | | | | 25 | 15 | 10 | 7 | 5 | 2 | 1 | 1 | 0 | 10 | 8 | 2 | 115 | 67 | 48 | فروع قلقيلية Qalqilya Branch |
| 34 | 13 | 21 | 42 | 20 | 22 | 674 | 358 | 316 | 188 | 124 | 64 | 350 | 208 | 142 | 11 | 5 | 6 | 2 | 0 | 2 | 21 | 9 | 12 | 36 | 25 | 11 | 24 | 22 | 2 | 27 | 23 | 4 | 586 | 314 | 272 | فروع نابلس Nablus Branch |
| 7 | 3 | 4 | 1 | 0 | 1 | 37 | 24 | 13 | 7 | 7 | 0 | 8 | 6 | 2 | | | | | | | | | | 11 | 10 | 1 | 3 | 2 | 1 | 0 | 0 | 0 | 42 | 20 | 22 | فروع يثا Yatta Branch |
| 37 | 4 | 33 | | | | 330 | 97 | 233 | 41 | 21 | 20 | 134 | 64 | 70 | 1 | 0 | 1 | 2 | 0 | 2 | 7 | 4 | 3 | 88 | 55 | 33 | | | | 8 | 7 | 1 | 407 | 156 | 251 | فروع قطاع غزة gaza |
| 283 | 81 | 202 | 190 | 101 | 89 | 3029 | 1557 | 1472 | 671 | 450 | 221 | 1253 | 730 | 523 | 79 | 22 | 57 | 256 | 6 | 16 | 204 | 96 | 108 | 374 | 297 | 77 | 112 | 90 | 22 | 153 | 110 | 43 | 3655 | 1845 | 1810 | المجموع |



جامعة القدس المفتوحة

AL-Quds Open University

توزيع الطلبة القدامى في كلية العلوم الإدارية والإقتصادية حسب التخصص وفروع الجامعة والجنس

Distribution of Old Students In Administrative and Economic Sciences Faculty By Specialization, Branches, Gender

الفصل الثاني من العام الدراسي 2023/2024

1232

| المجموع Total | فروع الجامعة Branches | | |
|------------------|--------------------------|------|--|
| | إناث | ذكور | الجنس |
| 424 | 251 | 173 | فرع أريحا Jericho Branch |
| 820 | 444 | 376 | فرع الخليل Hebron Branch |
| 128 | 68 | 60 | فرع القدس Al-Quds Branch |
| 528 | 336 | 192 | فرع بيت لحم Bethlehem Branch |
| 1081 | 673 | 408 | فرع جنين Jenin Branch |
| 219 | 136 | 83 | فرع دورا Dora Branch |
| 2003 | 1033 | 970 | فرع رام الله والبيرة Ramallah & Al-Bireh Branch |
| 447 | 232 | 215 | فرع سلفيت Salfeet Branch |
| 278 | 146 | 132 | فرع طوباس Tubas Branch |
| 535 | 210 | 325 | فرع طولكرم Tulkarm Branch |
| 396 | 255 | 141 | فرع قلقيلية Qalqilya Branch |
| 1995 | 1121 | 874 | فرع نابلس Nablus Branch |
| 116 | 72 | 44 | فرع يطا Yatta Branch |
| 1055 | 408 | 647 | فروع قطاع غزة gaza |
| 10025 | 5385 | 4640 | المجموع |



جامعة القدس المفتوحة

AL-Quds Open University

توزيع الطلبة الجدد في كلية العلوم الإدارية والإقتصادية حسب التخصص وفروع الجامعة والجنس

Distribution of New Students In Administrative and Economic Sciences Faculty By Specialization, Branches, Gender

الفصل الثاني من العام الدراسي 2023/2024

1232

| غير متخصص | علوم التأمين | | | المحاسبة | | | العلوم المالية والمصرفية | | | التسويق الرقمي | | | التسويق | | | الإقتصاد | | | الإدارة والسياسات العامة | | | الإدارة الصحية | | | الإدارة السياحية التطبيقية | | | إدارة الأعمال الرقمية | | | إدارة الأعمال | | | فروع الجامعة | | |
|-----------|--------------------|------|---------|------------|------|---------|--------------------------------|------|---------|-------------------|------|---------|-----------|------|---------|-----------|------|---------|------------------------------------|------|---------|-------------------|------|---------|----------------------------|------|---------|-----------------------------|------|---------|-------------------------|------------------|----------------|--------------|-----------------|----------------------------|
| | Insurance sciences | | | Accounting | | | Banking and Financial Sciences | | | Digital Marketing | | | Marketing | | | Economics | | | Administration and Public Policies | | | Health Management | | | Applied tourism management | | | Digital business management | | | Business Administration | | | Branches | | |
| المجموع | ذكور | إناث | المجموع | ذكور | إناث | المجموع | ذكور | إناث | المجموع | ذكور | إناث | المجموع | ذكور | إناث | المجموع | ذكور | إناث | المجموع | ذكور | إناث | المجموع | ذكور | إناث | المجموع | ذكور | إناث | المجموع | ذكور | إناث | المجموع | الجنس | | | | | |
| 8 | 4 | 4 | | | | 0 | 0 | 0 | 2 | 2 | 0 | 2 | 1 | 1 | | | | 0 | 0 | 0 | 0 | 0 | 0 | 0 | 0 | 0 | 4 | 2 | 2 | 9 | 3 | 6 | Jericho Branch | | | |
| 12 | 6 | 6 | 1 | 0 | 1 | 0 | 0 | 0 | 2 | 2 | 0 | 2 | 2 | 0 | 0 | 0 | 0 | 0 | 0 | 2 | 1 | 1 | 0 | 0 | 0 | 1 | 0 | 1 | 2 | 2 | 0 | 26 | 8 | 18 | Hebron Branch | |
| 5 | 4 | 1 | | | | 0 | 0 | 0 | 1 | 1 | 0 | 1 | 0 | 1 | 0 | 0 | 0 | 0 | 0 | 0 | 0 | 0 | 1 | 1 | 0 | 1 | 1 | 0 | 6 | 4 | 2 | Al-Quds Branch | | | | |
| 4 | 4 | 0 | 0 | 0 | 0 | 1 | 0 | 1 | 1 | 1 | 0 | 2 | 0 | 2 | 0 | 0 | 0 | 0 | 0 | 0 | 0 | 0 | 1 | 1 | 0 | 0 | 0 | 0 | 4 | 1 | 3 | Bethlehem Branch | | | | |
| 9 | 2 | 7 | 1 | 1 | 0 | 0 | 0 | 0 | 0 | 0 | 0 | 6 | 5 | 1 | 0 | 0 | 0 | 0 | 0 | 0 | 0 | 0 | 0 | 0 | 0 | 0 | 0 | 0 | 0 | 0 | 11 | 4 | 7 | Jenin Branch | | |
| 5 | 1 | 4 | 0 | 0 | 0 | 0 | 0 | 0 | 0 | 0 | 0 | 0 | 0 | 0 | 0 | 0 | 0 | 0 | 0 | 0 | 0 | 0 | 0 | 0 | 0 | 0 | 0 | 0 | 5 | 2 | 3 | Dora Branch | | | | |
| 29 | 6 | 23 | 1 | 1 | 0 | 1 | 1 | 0 | 5 | 2 | 3 | 6 | 3 | 3 | 0 | 0 | 0 | 0 | 0 | 0 | 10 | 4 | 6 | 0 | 0 | 0 | 2 | 0 | 2 | 4 | 3 | 1 | 49 | 20 | 29 | Ramallah & Al-Bireh Branch |
| 5 | 0 | 5 | 0 | 0 | 0 | 0 | 0 | 0 | 0 | 0 | 0 | 10 | 6 | 4 | 0 | 0 | 0 | 0 | 0 | 2 | 0 | 2 | 1 | 1 | 0 | 1 | 0 | 1 | 7 | 2 | 5 | Salfeet Branch | | | | |
| 4 | 0 | 4 | 0 | 0 | 0 | 1 | 1 | 0 | 0 | 0 | 0 | 0 | 0 | 0 | 0 | 0 | 0 | 0 | 0 | 1 | 0 | 1 | 0 | 0 | 0 | 0 | 0 | 0 | 0 | 4 | 0 | 4 | Tubas Branch | | | |
| 10 | 1 | 9 | 0 | 0 | 0 | 0 | 0 | 0 | 1 | 0 | 1 | 2 | 2 | 0 | 0 | 0 | 0 | 0 | 0 | 3 | 1 | 2 | 1 | 1 | 0 | 0 | 0 | 0 | 2 | 1 | 1 | 8 | 5 | 3 | Tulkarm Branch | |
| 6 | 4 | 2 | 0 | 0 | 0 | 0 | 0 | 0 | 2 | 2 | 0 | 3 | 3 | 0 | 0 | 0 | 0 | 0 | 0 | 1 | 0 | 1 | 0 | 0 | 0 | 0 | 0 | 0 | 1 | 1 | 0 | 6 | 2 | 4 | Qalqilya Branch | |
| 28 | 9 | 19 | 1 | 0 | 1 | 0 | 0 | 0 | 4 | 3 | 1 | 20 | 9 | 11 | 0 | 0 | 0 | 0 | 0 | 0 | 1 | 0 | 1 | 0 | 0 | 0 | 0 | 0 | 0 | 1 | 1 | 0 | 24 | 7 | 17 | Nablus Branch |
| 6 | 3 | 3 | 0 | 0 | 0 | 0 | 0 | 0 | 0 | 0 | 0 | 1 | 0 | 1 | 0 | 0 | 0 | 0 | 0 | 0 | 0 | 0 | 0 | 0 | 0 | 0 | 0 | 0 | 1 | 0 | 1 | 5 | 2 | 3 | Yatta Branch | |
| 0 | 0 | 0 | | | | 0 | 0 | 0 | 0 | 0 | 0 | 0 | 0 | 0 | 0 | 0 | 0 | 0 | 0 | 0 | 0 | 0 | 0 | 0 | 0 | 0 | 0 | 0 | 0 | 0 | 0 | 0 | 0 | gaza | | |



جامعة القدس المفتوحة

AL-Quds Open University

توزيع الطلبة الجدد في كلية العلوم الإدارية والإقتصادية حسب التخصص وفروع الجامعة والجنس

Distribution of New Students In Administrative and Economic Sciences Faculty By Specialization, Branches, Gender

الفصل الثاني من العام الدراسي 2023/2024

1232

| المجموع Total | فروع الجامعة Branches | | |
|------------------|--------------------------|------|--|
| | إناث | ذكور | |
| المجموع | إناث | ذكور | الجنس |
| 25 | 12 | 13 | فرع أريحا Jericho Branch |
| 48 | 21 | 27 | فرع الخليل Hebron Branch |
| 15 | 11 | 4 | فرع القدس Al-Quds Branch |
| 13 | 7 | 6 | فرع بيت لحم Bethlehem Branch |
| 30 | 13 | 17 | فرع جنين Jenin Branch |
| 10 | 3 | 7 | فرع دورا Dora Branch |
| 107 | 40 | 67 | فرع رام الله والبيرة Ramallah & Al-Bireh Branch |
| 26 | 9 | 17 | فرع سلفيت Salfeet Branch |
| 10 | 1 | 9 | فرع طوباس Tubas Branch |
| 27 | 11 | 16 | فرع طولكرم Tulkarm Branch |
| 19 | 12 | 7 | فرع قلقيلية Qalqilya Branch |
| 79 | 29 | 50 | فرع نابلس Nablus Branch |
| 13 | 5 | 8 | فرع يثا Yatta Branch |
| 0 | 0 | 0 | فروع قطاع غزة gaza |



جامعة القدس المفتوحة

AL-Quds Open University

توزيع الطلبة الجدد في كلية العلوم الإدارية والإقتصادية حسب التخصص وفروع الجامعة والجنس

Distribution of New Students In Administrative and Economic Sciences Faculty By Specialization, Branches, Gender

الفصل الثاني من العام الدراسي 2023/2024

1232

| غير متخصص | علوم التأمين | المحاسبة | العلوم المالية والمصرفية | التسويق الرقمي | التسويق | الإقتصاد | الإدارة والسياسات العامة | الإدارة الصحية | الإدارة السياحية التطبيقية | إدارة الأعمال الرقمية | إدارة الأعمال | فروع الجامعة Branches | | | | | | | | | | | | | | | | | | | | | | | | |
|-----------|--------------------|------------|-----------------------------------|-------------------|-----------|-----------|---------------------------------------|-------------------|-------------------------------|--------------------------------|----------------------------|--------------------------|-------|----|---|---|---|---|---|---|----|---|----|---|---|---|---|---|---|----|----|---|-----|----|-----|---------|
| | Insurance sciences | Accounting | Banking and Financial Sciences | Digital Marketing | Marketing | Economics | Administration and Public Policies | Health Management | Applied tourism managment | Digital business management | Business Administration | | | | | | | | | | | | | | | | | | | | | | | | | |
| المجموع | ذكور | إناث | المجموع | ذكور | إناث | المجموع | ذكور | إناث | المجموع | ذكور | إناث | المجموع | الجنس | | | | | | | | | | | | | | | | | | | | | | | |
| 131 | 44 | 87 | 4 | 2 | 2 | 3 | 2 | 1 | 18 | 13 | 5 | 55 | 31 | 24 | 0 | 0 | 0 | 0 | 0 | 0 | 23 | 7 | 16 | 2 | 2 | 0 | 5 | 2 | 3 | 17 | 11 | 6 | 164 | 60 | 104 | المجموع |



جامعة القدس المفتوحة

AL-Quds Open University

توزيع الطلبة الجدد في كلية العلوم الإدارية والإقتصادية حسب التخصص وفروع الجامعة والجنس

Distribution of New Students In Administrative and Economic Sciences Faculty By Specialization, Branches, Gender

الفصل الثاني من العام الدراسي 2023/2024

1232

| المجموع | | | فروع الجامعة |
|---------|------|------|--------------|
| Total | | | Branches |
| المجموع | إناث | ذكور | الجنس |
| 422 | 174 | 248 | المجموع |



جامعة القدس المفتوحة

AL-Quds Open University

توزيع الطلبة في كلية العلوم الإدارية والإقتصادية حسب فروع الجامعة والمستوى الأكاديمي والجنس

Distribution of Students In Administrative and Economic Sciences Faculty By Branches, Academic Level, Gender

الفصل الثاني من العام الدراسي 2023/2024
1232

| عدد الطلبة حسب المستوى الدراسي | | | | | | | | | | | | | فروع الجامعة | | | | |
|--------------------------------|--------|------|-------------|--------|------|-------------|--------|------|-------------|--------|------|------------|--------------|------|--|--|--|
| المجموع Total | | | مستوى رابعة | | | مستوى ثالثة | | | مستوى ثانية | | | مستوى أولى | | | Branches | | |
| | | | 4 Level | | | 3 Level | | | 2 Level | | | 1 Level | | | | | |
| المجموع Total | | | 200 - 100 | | | 99 - 67 | | | 66 - 34 | | | 33 - 0 | | | Gender | | |
| | | | المجموع | إناث | ذكور | المجموع | إناث | ذكور | المجموع | إناث | ذكور | المجموع | إناث | ذكور | | | |
| Total | Female | Male | Total | Female | Male | Total | Female | Male | Total | Female | Male | Total | Female | Male | | | |
| 143 | 79 | 64 | 33 | 18 | 15 | 32 | 25 | 7 | 32 | 16 | 16 | 46 | 20 | 26 | فرع القدس Al-Quds Branch | | |
| 2074 | 1150 | 924 | 339 | 200 | 139 | 399 | 230 | 169 | 559 | 317 | 242 | 777 | 403 | 374 | فرع نابلس Nablus Branch | | |
| 415 | 267 | 148 | 83 | 52 | 31 | 82 | 52 | 30 | 122 | 77 | 45 | 128 | 86 | 42 | فرع قلقيلية Qalqilya Branch | | |
| 473 | 241 | 232 | 82 | 43 | 39 | 80 | 37 | 43 | 99 | 59 | 40 | 212 | 102 | 110 | فرع سلفيت Salfeet Branch | | |
| 288 | 147 | 141 | 55 | 33 | 22 | 64 | 35 | 29 | 76 | 45 | 31 | 93 | 34 | 59 | فرع طوباس Tubas Branch | | |
| 2110 | 1073 | 1037 | 422 | 249 | 173 | 455 | 257 | 198 | 556 | 285 | 271 | 677 | 282 | 395 | فرع رام الله والبيرة Ramallah & Al-Bireh Branch | | |
| 449 | 263 | 186 | 54 | 36 | 18 | 91 | 58 | 33 | 117 | 71 | 46 | 187 | 98 | 89 | فرع أريحا Jericho Branch | | |
| 541 | 343 | 198 | 121 | 89 | 32 | 120 | 74 | 46 | 147 | 92 | 55 | 153 | 88 | 65 | فرع بيت لحم Bethlehem Branch | | |
| 868 | 465 | 403 | 154 | 100 | 54 | 187 | 109 | 78 | 192 | 93 | 99 | 335 | 163 | 172 | فرع الخليل Hebron Branch | | |
| 229 | 139 | 90 | 53 | 42 | 11 | 50 | 28 | 22 | 54 | 35 | 19 | 72 | 34 | 38 | فرع دورا Dora Branch | | |
| 129 | 77 | 52 | 23 | 19 | 4 | 20 | 14 | 6 | 30 | 16 | 14 | 56 | 28 | 28 | فرع يطا Yatta Branch | | |
| 1055 | 408 | 647 | 0 | 0 | 0 | 0 | 0 | 0 | 0 | 0 | 0 | 1055 | 408 | 647 | فروع قطاع غزة gaza | | |
| 1111 | 686 | 425 | 235 | 156 | 79 | 239 | 144 | 95 | 268 | 178 | 90 | 369 | 208 | 161 | فرع جنين Jenin Branch | | |
| 562 | 221 | 341 | 96 | 41 | 55 | 146 | 62 | 84 | 100 | 41 | 59 | 220 | 77 | 143 | فرع طولكرم Tulkarm Branch | | |
| 10447 | 5559 | 4888 | 1750 | 1078 | 672 | 1965 | 1125 | 840 | 2352 | 1325 | 1027 | 4380 | 2031 | 2349 | المجموع | | |



جامعة القدس المفتوحة

AL-Quds Open University

توزيع الطلبة في تخصص إدارة الأعمال حسب فروع الجامعة والمستوى الأكاديمي والجنس

,Distribution of Students In Business Administration Specialization By Branches

Academic Level, Gender

الفصل الثاني من العام الدراسي 2023/2024

1232

| عدد الطلبة حسب المستوى الدراسي | | | | | | | | | | | | | | | فروع الجامعة |
|--------------------------------|--------|------|------------------------|--------|------|------------------------|--------|------|------------------------|--------|------|-----------------------|--------|------|--|
| المجموع Total | | | مستوى رابعة 4 Level | | | مستوى ثالثة 3 Level | | | مستوى ثانية 2 Level | | | مستوى أولى 1 Level | | | Branches |
| | | | 200 - 100 | | | 99 - 67 | | | 66 - 34 | | | 33 - 0 | | | |
| المجموع | إناث | ذكور | المجموع | إناث | ذكور | المجموع | إناث | ذكور | المجموع | إناث | ذكور | المجموع | إناث | ذكور | الجنس Gender |
| Total | Female | Male | Total | Female | Male | Total | Female | Male | Total | Female | Male | Total | Female | Male | |
| 65 | 31 | 34 | 14 | 5 | 9 | 13 | 11 | 2 | 20 | 9 | 11 | 18 | 6 | 12 | فرع القدس Al-Quds Branch |
| 610 | 321 | 289 | 101 | 56 | 45 | 136 | 75 | 61 | 160 | 88 | 72 | 213 | 102 | 111 | فرع نابلس Nablus Branch |
| 121 | 69 | 52 | 21 | 12 | 9 | 19 | 12 | 7 | 48 | 23 | 25 | 33 | 22 | 11 | فرع قلقيلية Qalqilya Branch |
| 148 | 57 | 91 | 29 | 12 | 17 | 40 | 13 | 27 | 29 | 13 | 16 | 50 | 19 | 31 | فرع سلفيت Salfeet Branch |
| 104 | 49 | 55 | 20 | 9 | 11 | 23 | 12 | 11 | 26 | 14 | 12 | 35 | 14 | 21 | فرع طوباس Tubas Branch |
| 1016 | 504 | 512 | 173 | 91 | 82 | 231 | 134 | 97 | 303 | 151 | 152 | 309 | 128 | 181 | فرع رام الله والبيرة Ramallah & Al-Bireh Branch |
| 204 | 97 | 107 | 29 | 15 | 14 | 51 | 28 | 23 | 52 | 24 | 28 | 72 | 30 | 42 | فرع أريحا Jericho Branch |
| 193 | 112 | 81 | 43 | 24 | 19 | 51 | 33 | 18 | 46 | 27 | 19 | 53 | 28 | 25 | فرع بيت لحم Bethlehem Branch |
| 301 | 147 | 154 | 50 | 32 | 18 | 71 | 39 | 32 | 72 | 32 | 40 | 108 | 44 | 64 | فرع الخليل Hebron Branch |
| 96 | 56 | 40 | 26 | 19 | 7 | 23 | 11 | 12 | 20 | 13 | 7 | 27 | 13 | 14 | فرع دورا Dora Branch |
| 47 | 22 | 25 | 5 | 4 | 1 | 7 | 5 | 2 | 14 | 5 | 9 | 21 | 8 | 13 | فرع يثا Yatta Branch |
| 339 | 205 | 134 | 67 | 47 | 20 | 91 | 47 | 44 | 92 | 64 | 28 | 89 | 47 | 42 | فرع جنين Jenin Branch |
| 168 | 79 | 89 | 25 | 14 | 11 | 51 | 25 | 26 | 30 | 11 | 19 | 62 | 29 | 33 | فرع طولكرم Tulkarm Branch |
| 3412 | 1749 | 1663 | 603 | 340 | 263 | 807 | 445 | 362 | 912 | 474 | 438 | 1090 | 490 | 600 | المجموع |



جامعة القدس المفتوحة

AL-Quds Open University

توزيع الطلبة في تخصص الإقتصاد حسب فروع الجامعة والمستوى الأكاديمي والجنس

,Distribution of Students In Economics Specialization By Branches, Academic Level
Gender

الفصل الثاني من العام الدراسي 2023/2024
1232

عدد الطلبة حسب المستوى الدراسي

فروع الجامعة

| عدد الطلبة حسب المستوى الدراسي | | | | | | | | | | | | | | | فروع الجامعة |
|--------------------------------|--------|------|------------------------|--------|------|------------------------|--------|------|------------------------|--------|------|-----------------------|--------|------|--|
| المجموع Total | | | مستوى رابعة 4 Level | | | مستوى ثالثة 3 Level | | | مستوى ثانية 2 Level | | | مستوى أولى 1 Level | | | Branches |
| | | | 200 - 100 | | | 99 - 67 | | | 66 - 34 | | | 33 - 0 | | | |
| المجموع | إناث | ذكور | المجموع | إناث | ذكور | المجموع | إناث | ذكور | المجموع | إناث | ذكور | المجموع | إناث | ذكور | الجنس Gender |
| Total | Female | Male | Total | Female | Male | Total | Female | Male | Total | Female | Male | Total | Female | Male | |
| 2 | 0 | 2 | 1 | 0 | 1 | 0 | 0 | 0 | 0 | 0 | 0 | 1 | 0 | 1 | فرع نابلس Nablus Branch |
| 8 | 2 | 6 | 2 | 1 | 1 | 3 | 0 | 3 | 2 | 0 | 2 | 1 | 1 | 0 | فرع رام الله والبيرة Ramallah & Al-Bireh Branch |
| 6 | 3 | 3 | 1 | 1 | 0 | 2 | 0 | 2 | 1 | 1 | 0 | 2 | 1 | 1 | فرع الخليل Hebron Branch |
| 4 | 1 | 3 | 2 | 1 | 1 | 2 | 0 | 2 | 0 | 0 | 0 | 0 | 0 | 0 | فرع جنين Jenin Branch |
| 20 | 6 | 14 | 6 | 3 | 3 | 7 | 0 | 7 | 3 | 1 | 2 | 4 | 2 | 2 | المجموع |



جامعة القدس المفتوحة
AL-Quds Open University

توزيع الطلبة في تخصص المحاسبة حسب فروع الجامعة والمستوى الأكاديمي والجنس
,Distribution of Students In Accounting Specialization By Branches, Academic Level
Gender

الفصل الثاني من العام الدراسي 2023/2024
1232

| عدد الطلبة حسب المستوى الدراسي | | | | | | | | | | | | | | | فروع الجامعة |
|--------------------------------|--------|------|-------------|--------|------|-------------|--------|------|-------------|--------|------|------------|--------|------|--|
| المجموع Total | | | مستوى رابعة | | | مستوى ثالثة | | | مستوى ثانية | | | مستوى أولى | | | Branches |
| | | | 4 Level | | | 3 Level | | | 2 Level | | | 1 Level | | | |
| | | | 200 - 100 | | | 99 - 67 | | | 66 - 34 | | | 33 - 0 | | | الجنس Gender |
| المجموع | إناث | ذكور | المجموع | إناث | ذكور | المجموع | إناث | ذكور | المجموع | إناث | ذكور | المجموع | إناث | ذكور | |
| Total | Female | Male | Total | Female | Male | Total | Female | Male | Total | Female | Male | Total | Female | Male | |
| 25 | 13 | 12 | 7 | 4 | 3 | 10 | 7 | 3 | 4 | 1 | 3 | 4 | 1 | 3 | فرع القدس Al-Quds Branch |
| 674 | 358 | 316 | 157 | 90 | 67 | 166 | 97 | 69 | 187 | 96 | 91 | 164 | 75 | 89 | فرع نابلس Nablus Branch |
| 100 | 59 | 41 | 29 | 19 | 10 | 32 | 15 | 17 | 29 | 19 | 10 | 10 | 6 | 4 | فرع قلقيلية Qalqilya Branch |
| 140 | 73 | 67 | 30 | 13 | 17 | 31 | 20 | 11 | 30 | 17 | 13 | 49 | 23 | 26 | فرع سلفيت Salfeet Branch |
| 99 | 54 | 45 | 23 | 13 | 10 | 31 | 18 | 13 | 25 | 14 | 11 | 20 | 9 | 11 | فرع طوباس Tubas Branch |
| 455 | 230 | 225 | 132 | 78 | 54 | 130 | 57 | 73 | 113 | 59 | 54 | 80 | 36 | 44 | فرع رام الله والبيرة Ramallah & Al-Bireh Branch |
| 90 | 61 | 29 | 13 | 11 | 2 | 24 | 18 | 6 | 31 | 22 | 9 | 22 | 10 | 12 | فرع أريحا Jericho Branch |
| 152 | 102 | 50 | 43 | 36 | 7 | 37 | 22 | 15 | 44 | 27 | 17 | 28 | 17 | 11 | فرع بيت لحم Bethlehem Branch |
| 299 | 164 | 135 | 64 | 40 | 24 | 83 | 49 | 34 | 70 | 35 | 35 | 82 | 40 | 42 | فرع الخليل Hebron Branch |
| 66 | 38 | 28 | 18 | 14 | 4 | 14 | 7 | 7 | 17 | 9 | 8 | 17 | 8 | 9 | فرع دورا Dora Branch |
| 37 | 24 | 13 | 8 | 7 | 1 | 8 | 4 | 4 | 10 | 6 | 4 | 11 | 7 | 4 | فرع يثا Yatta Branch |
| 372 | 230 | 142 | 110 | 72 | 38 | 91 | 62 | 29 | 99 | 61 | 38 | 72 | 35 | 37 | فرع جنين Jenin Branch |
| 193 | 56 | 137 | 43 | 16 | 27 | 53 | 13 | 40 | 40 | 10 | 30 | 57 | 17 | 40 | فرع طولكرم Tulkarm Branch |
| 2702 | 1462 | 1240 | 677 | 413 | 264 | 710 | 389 | 321 | 699 | 376 | 323 | 616 | 284 | 332 | المجموع |



جامعة القدس المفتوحة

AL-Quds Open University

توزيع الطلبة في تخصص العلوم المالية والمصرفية حسب فروع الجامعة والمستوى الأكاديمي والجنس

,Distribution of Students In Banking and Financial Sciences Specialization By Branches

Academic Level, Gender

الفصل الثاني من العام الدراسي 2023/2024

1232

| عدد الطلبة حسب المستوى الدراسي | | | | | | | | | | | | | | | فروع الجامعة |
|--------------------------------|--------|------|-------------|--------|------|-------------|--------|------|-------------|--------|------|------------|--------|------|--|
| المجموع Total | | | مستوى رابعة | | | مستوى ثالثة | | | مستوى ثانية | | | مستوى أولى | | | Branches |
| | | | 4 Level | | | 3 Level | | | 2 Level | | | 1 Level | | | |
| | | | 200 - 100 | | | 99 - 67 | | | 66 - 34 | | | 33 - 0 | | | الجنس Gender |
| المجموع | إناث | ذكور | المجموع | إناث | ذكور | المجموع | إناث | ذكور | المجموع | إناث | ذكور | المجموع | إناث | ذكور | |
| Total | Female | Male | Total | Female | Male | Total | Female | Male | Total | Female | Male | Total | Female | Male | |
| 10 | 6 | 4 | 3 | 3 | 0 | 2 | 1 | 1 | 3 | 2 | 1 | 2 | 0 | 2 | فرع القدس Al-Quds Branch |
| 192 | 127 | 65 | 38 | 32 | 6 | 36 | 20 | 16 | 56 | 36 | 20 | 62 | 39 | 23 | فرع نابلس Nablus Branch |
| 35 | 26 | 9 | 10 | 7 | 3 | 5 | 4 | 1 | 11 | 9 | 2 | 9 | 6 | 3 | فرع قلقيلية Qalqilya Branch |
| 28 | 18 | 10 | 7 | 5 | 2 | 2 | 1 | 1 | 11 | 8 | 3 | 8 | 4 | 4 | فرع سلفيت Salfeet Branch |
| 15 | 8 | 7 | 4 | 3 | 1 | 6 | 4 | 2 | 3 | 0 | 3 | 2 | 1 | 1 | فرع طوباس Tubas Branch |
| 172 | 114 | 58 | 48 | 34 | 14 | 34 | 27 | 7 | 47 | 29 | 18 | 43 | 24 | 19 | فرع رام الله والبيرة Ramallah & Al-Bireh Branch |
| 27 | 25 | 2 | 3 | 3 | 0 | 7 | 6 | 1 | 6 | 5 | 1 | 11 | 11 | 0 | فرع أريحا Jericho Branch |
| 26 | 20 | 6 | 8 | 7 | 1 | 7 | 3 | 4 | 6 | 6 | 0 | 5 | 4 | 1 | فرع بيت لحم Bethlehem Branch |
| 25 | 17 | 8 | 8 | 5 | 3 | 3 | 2 | 1 | 5 | 5 | 0 | 9 | 5 | 4 | فرع الخليل Hebron Branch |
| 18 | 15 | 3 | 2 | 2 | 0 | 5 | 4 | 1 | 6 | 5 | 1 | 5 | 4 | 1 | فرع دورا Dora Branch |
| 7 | 7 | 0 | 2 | 2 | 0 | 2 | 2 | 0 | 1 | 1 | 0 | 2 | 2 | 0 | فرع يطا Yatta Branch |
| 56 | 42 | 14 | 14 | 10 | 4 | 22 | 15 | 7 | 9 | 7 | 2 | 11 | 10 | 1 | فرع جنين Jenin Branch |
| 37 | 17 | 20 | 7 | 3 | 4 | 13 | 8 | 5 | 5 | 3 | 2 | 12 | 3 | 9 | فرع طولكرم Tulkarm Branch |
| 648 | 442 | 206 | 154 | 116 | 38 | 144 | 97 | 47 | 169 | 116 | 53 | 181 | 113 | 68 | المجموع |



جامعة القدس المفتوحة
AL-Quds Open University

توزيع الطلبة في تخصص التسويق حسب فروع الجامعة والمستوى الأكاديمي والجنس
Distribution of Students In Marketing Specialization By Branches, Academic Level
Gender

الفصل الثاني من العام الدراسي 2023/2024
1232

| عدد الطلبة حسب المستوى الدراسي | | | | | | | | | | | | | | | فروع الجامعة |
|--------------------------------|--------|------|------------------------|--------|------|------------------------|--------|------|------------------------|--------|------|-----------------------|--------|------|--|
| المجموع Total | | | مستوى رابعة 4 Level | | | مستوى ثالثة 3 Level | | | مستوى ثانية 2 Level | | | مستوى أولى 1 Level | | | Branches |
| | | | 200 - 100 | | | 99 - 67 | | | 66 - 34 | | | 33 - 0 | | | |
| المجموع | إناث | ذكور | المجموع | إناث | ذكور | المجموع | إناث | ذكور | المجموع | إناث | ذكور | المجموع | إناث | ذكور | الجنس Gender |
| Total | Female | Male | Total | Female | Male | Total | Female | Male | Total | Female | Male | Total | Female | Male | |
| 1 | 1 | 0 | 1 | 1 | 0 | 0 | 0 | 0 | 0 | 0 | 0 | 0 | 0 | 0 | فرع القدس Al-Quds Branch |
| 11 | 5 | 6 | 5 | 3 | 2 | 1 | 0 | 1 | 1 | 0 | 1 | 4 | 2 | 2 | فرع نابلس Nablus Branch |
| 2 | 1 | 1 | 1 | 1 | 0 | 1 | 0 | 1 | 0 | 0 | 0 | 0 | 0 | 0 | فرع قلقيلية Qalqilya Branch |
| 4 | 1 | 3 | 2 | 1 | 1 | 1 | 0 | 1 | 0 | 0 | 0 | 1 | 0 | 1 | فرع سلفيت Salfeet Branch |
| 17 | 5 | 12 | 10 | 3 | 7 | 7 | 2 | 5 | 0 | 0 | 0 | 0 | 0 | 0 | فرع رام الله والبيرة Ramallah & Al-Bireh Branch |
| 3 | 0 | 3 | 1 | 0 | 1 | 2 | 0 | 2 | 0 | 0 | 0 | 0 | 0 | 0 | فرع بيت لحم Bethlehem Branch |
| 13 | 4 | 9 | 5 | 2 | 3 | 4 | 2 | 2 | 0 | 0 | 0 | 4 | 0 | 4 | فرع الخليل Hebron Branch |
| 2 | 2 | 0 | 1 | 1 | 0 | 0 | 0 | 0 | 0 | 0 | 0 | 1 | 1 | 0 | فرع دورا Dora Branch |
| 11 | 1 | 10 | 4 | 0 | 4 | 7 | 1 | 6 | 0 | 0 | 0 | 0 | 0 | 0 | فرع جنين Jenin Branch |
| 14 | 2 | 12 | 10 | 1 | 9 | 0 | 0 | 0 | 0 | 0 | 0 | 4 | 1 | 3 | فرع طولكرم Tulkarm Branch |
| 78 | 22 | 56 | 40 | 13 | 27 | 23 | 5 | 18 | 1 | 0 | 1 | 14 | 4 | 10 | المجموع |



جامعة القدس المفتوحة
AL-Quds Open University

توزيع الطلبة في تخصص الإدارة الصحية حسب فروع الجامعة والمستوى الأكاديمي والجنس
Distribution of Students In Health Management Specialization By Branches, Academic Level, Gender

الفصل الثاني من العام الدراسي 2023/2024
1232

| عدد الطلبة حسب المستوى الدراسي | | | | | | | | | | | | | | | فروع الجامعة |
|--------------------------------|--------|------|------------------------|--------|------|------------------------|--------|------|------------------------|--------|------|-----------------------|--------|------|--|
| المجموع Total | | | مستوى رابعة 4 Level | | | مستوى ثالثة 3 Level | | | مستوى ثانية 2 Level | | | مستوى أولى 1 Level | | | Branches |
| | | | 200 - 100 | | | 99 - 67 | | | 66 - 34 | | | 33 - 0 | | | |
| المجموع | إناث | ذكور | المجموع | إناث | ذكور | المجموع | إناث | ذكور | المجموع | إناث | ذكور | المجموع | إناث | ذكور | الجنس Gender |
| Total | Female | Male | Total | Female | Male | Total | Female | Male | Total | Female | Male | Total | Female | Male | |
| 17 | 12 | 5 | 8 | 5 | 3 | 5 | 5 | 0 | 1 | 1 | 0 | 3 | 1 | 2 | فرع القدس Al-Quds Branch |
| 36 | 25 | 11 | 13 | 7 | 6 | 7 | 5 | 2 | 4 | 3 | 1 | 12 | 10 | 2 | فرع نابلس Nablus Branch |
| 7 | 5 | 2 | 2 | 1 | 1 | 1 | 1 | 0 | 3 | 2 | 1 | 1 | 1 | 0 | فرع قلقيلية Qalqilya Branch |
| 16 | 14 | 2 | 7 | 6 | 1 | 1 | 0 | 1 | 2 | 2 | 0 | 6 | 6 | 0 | فرع سلفيت Salfeet Branch |
| 6 | 5 | 1 | 5 | 5 | 0 | 1 | 0 | 1 | 0 | 0 | 0 | 0 | 0 | 0 | فرع طوباس Tubas Branch |
| 53 | 46 | 7 | 29 | 24 | 5 | 8 | 8 | 0 | 10 | 9 | 1 | 6 | 5 | 1 | فرع رام الله والبيرة Ramallah & Al-Bireh Branch |
| 10 | 9 | 1 | 6 | 5 | 1 | 3 | 3 | 0 | 0 | 0 | 0 | 1 | 1 | 0 | فرع أريحا Jericho Branch |
| 37 | 30 | 7 | 15 | 13 | 2 | 8 | 7 | 1 | 9 | 6 | 3 | 5 | 4 | 1 | فرع بيت لحم Bethlehem Branch |
| 39 | 36 | 3 | 14 | 12 | 2 | 6 | 6 | 0 | 2 | 2 | 0 | 17 | 16 | 1 | فرع الخليل Hebron Branch |
| 11 | 11 | 0 | 5 | 5 | 0 | 2 | 2 | 0 | 3 | 3 | 0 | 1 | 1 | 0 | فرع دورا Dora Branch |
| 11 | 10 | 1 | 6 | 5 | 1 | 2 | 2 | 0 | 2 | 2 | 0 | 1 | 1 | 0 | فرع يثا Yatta Branch |
| 26 | 23 | 3 | 12 | 11 | 1 | 3 | 2 | 1 | 4 | 3 | 1 | 7 | 7 | 0 | فرع جنين Jenin Branch |
| 19 | 18 | 1 | 3 | 3 | 0 | 6 | 6 | 0 | 2 | 2 | 0 | 8 | 7 | 1 | فرع طولكرم Tulkarm Branch |
| 288 | 244 | 44 | 125 | 102 | 23 | 53 | 47 | 6 | 42 | 35 | 7 | 68 | 60 | 8 | المجموع |



جامعة القدس المفتوحة

AL-Quds Open University

توزيع الطلبة في تخصص الادارة السياحية التطبيقية حسب فروع الجامعة والمستوى الأكاديمي والجنس

,Distribution of Students In Applied tourism management Specialization By Branches

Academic Level, Gender

الفصل الثاني من العام الدراسي 2023/2024

1232

| عدد الطلبة حسب المستوى الدراسي | | | | | | | | | | | | | | | فروع الجامعة |
|--------------------------------|--------|------|-------------|--------|------|-------------|--------|------|-------------|--------|------|------------|--------|------|--|
| المجموع Total | | | مستوى رابعة | | | مستوى ثالثة | | | مستوى ثانية | | | مستوى أولى | | | Branches |
| | | | 4 Level | | | 3 Level | | | 2 Level | | | 1 Level | | | |
| | | | 200 - 100 | | | 99 - 67 | | | 66 - 34 | | | 33 - 0 | | | الجنس Gender |
| المجموع | إناث | ذكور | المجموع | إناث | ذكور | المجموع | إناث | ذكور | المجموع | إناث | ذكور | المجموع | إناث | ذكور | |
| Total | Female | Male | Total | Female | Male | Total | Female | Male | Total | Female | Male | Total | Female | Male | |
| 2 | 2 | 0 | 0 | 0 | 0 | 0 | 0 | 0 | 0 | 0 | 0 | 2 | 2 | 0 | فرع القدس Al-Quds Branch |
| 24 | 22 | 2 | 5 | 5 | 0 | 3 | 3 | 0 | 12 | 10 | 2 | 4 | 4 | 0 | فرع نابلس Nablus Branch |
| 1 | 1 | 0 | 0 | 0 | 0 | 1 | 1 | 0 | 0 | 0 | 0 | 0 | 0 | 0 | فرع قلقيلية Qalqilya Branch |
| 5 | 5 | 0 | 1 | 1 | 0 | 0 | 0 | 0 | 4 | 4 | 0 | 0 | 0 | 0 | فرع طوباس Tubas Branch |
| 18 | 10 | 8 | 4 | 4 | 0 | 4 | 3 | 1 | 4 | 2 | 2 | 6 | 1 | 5 | فرع رام الله والبيرة Ramallah & Al-Bireh Branch |
| 18 | 13 | 5 | 1 | 0 | 1 | 2 | 1 | 1 | 7 | 6 | 1 | 8 | 6 | 2 | فرع أريحا Jericho Branch |
| 15 | 12 | 3 | 6 | 5 | 1 | 4 | 2 | 2 | 3 | 3 | 0 | 2 | 2 | 0 | فرع بيت لحم Bethlehem Branch |
| 7 | 5 | 2 | 1 | 1 | 0 | 0 | 0 | 0 | 1 | 0 | 1 | 5 | 4 | 1 | فرع الخليل Hebron Branch |
| 2 | 2 | 0 | 0 | 0 | 0 | 1 | 1 | 0 | 1 | 1 | 0 | 0 | 0 | 0 | فرع دورا Dora Branch |
| 3 | 2 | 1 | 1 | 1 | 0 | 0 | 0 | 0 | 1 | 0 | 1 | 1 | 1 | 0 | فرع يطا Yatta Branch |
| 21 | 17 | 4 | 6 | 5 | 1 | 6 | 5 | 1 | 8 | 7 | 1 | 1 | 0 | 1 | فرع جنين Jenin Branch |
| 1 | 1 | 0 | 0 | 0 | 0 | 0 | 0 | 0 | 1 | 1 | 0 | 0 | 0 | 0 | فرع طولكرم Tulkarm Branch |
| 117 | 92 | 25 | 25 | 22 | 3 | 21 | 16 | 5 | 42 | 34 | 8 | 29 | 20 | 9 | المجموع |



جامعة القدس المفتوحة
AL-Quds Open University

توزيع الطلبة في تخصص علوم التأمين حسب فروع الجامعة والمستوى الأكاديمي والجنس
Distribution of Students In Insurance sciences Specialization By Branches, Academic
Level, Gender

الفصل الثاني من العام الدراسي 2023/2024
1232

| عدد الطلبة حسب المستوى الدراسي | | | | | | | | | | | | | | | فروع الجامعة | |
|--------------------------------|----------------|--------------|------------------------|--------|------|------------------------|--------|------|------------------------|--------|------|-----------------------|--------|------|--|--|
| المجموع Total | | | مستوى رابعة 4 Level | | | مستوى ثالثة 3 Level | | | مستوى ثانية 2 Level | | | مستوى أولى 1 Level | | | Branches | |
| | | | 200 - 100 | | | 99 - 67 | | | 66 - 34 | | | 33 - 0 | | | | |
| المجموع Total | إناث Female | ذكور Male | المجموع | | | المجموع | | | المجموع | | | المجموع | | | الجنس Gender | |
| | | | Total | Female | Male | Total | Female | Male | Total | Female | Male | Total | Female | Male | | |
| 43 | 20 | 23 | 4 | 2 | 2 | 7 | 3 | 4 | 12 | 4 | 8 | 20 | 11 | 9 | فرع نابلس Nablus Branch | |
| 17 | 12 | 5 | 8 | 5 | 3 | 5 | 5 | 0 | 3 | 2 | 1 | 1 | 0 | 1 | فرع قلقيلية Qalqilya Branch | |
| 4 | 2 | 2 | 1 | 1 | 0 | 0 | 0 | 0 | 1 | 0 | 1 | 2 | 1 | 1 | فرع سلفيت Salfeet Branch | |
| 3 | 0 | 3 | 0 | 0 | 0 | 0 | 0 | 0 | 0 | 0 | 0 | 3 | 0 | 3 | فرع طوباس Tubas Branch | |
| 26 | 11 | 15 | 2 | 2 | 0 | 7 | 4 | 3 | 10 | 3 | 7 | 7 | 2 | 5 | فرع رام الله والبيرة Ramallah & Al-Bireh Branch | |
| 32 | 25 | 7 | 4 | 3 | 1 | 4 | 3 | 1 | 13 | 9 | 4 | 11 | 10 | 1 | فرع بيت لحم Bethlehem Branch | |
| 13 | 6 | 7 | 4 | 3 | 1 | 4 | 2 | 2 | 2 | 1 | 1 | 3 | 0 | 3 | فرع الخليل Hebron Branch | |
| 6 | 2 | 4 | 0 | 0 | 0 | 2 | 1 | 1 | 1 | 0 | 1 | 3 | 1 | 2 | فرع دورا Dora Branch | |
| 1 | 0 | 1 | 0 | 0 | 0 | 0 | 0 | 0 | 0 | 0 | 0 | 1 | 0 | 1 | فرع يطا Yatta Branch | |
| 23 | 15 | 8 | 7 | 4 | 3 | 4 | 3 | 1 | 5 | 3 | 2 | 7 | 5 | 2 | فرع جنين Jenin Branch | |
| 26 | 10 | 16 | 5 | 2 | 3 | 8 | 4 | 4 | 8 | 3 | 5 | 5 | 1 | 4 | فرع طولكرم Tulkarm Branch | |
| 194 | 103 | 91 | 35 | 22 | 13 | 41 | 25 | 16 | 55 | 25 | 30 | 63 | 31 | 32 | المجموع | |



جامعة القدس المفتوحة
AL-Quds Open University

توزيع الطلبة في تخصص التسويق الرقمي حسب فروع الجامعة والمستوى الأكاديمي والجنس
Distribution of Students In Digital Marketing Specialization By Branches, Academic Level, Gender

الفصل الثاني من العام الدراسي 2023/2024
1232

| عدد الطلبة حسب المستوى الدراسي | | | | | | | | | | | | | | | فروع الجامعة |
|--------------------------------|--------|------|------------------------|--------|------|------------------------|--------|------|------------------------|--------|------|-----------------------|--------|------|--|
| المجموع Total | | | مستوى رابعة 4 Level | | | مستوى ثالثة 3 Level | | | مستوى ثانية 2 Level | | | مستوى أولى 1 Level | | | Branches |
| | | | 200 - 100 | | | 99 - 67 | | | 66 - 34 | | | 33 - 0 | | | |
| المجموع | إناث | ذكور | المجموع | إناث | ذكور | المجموع | إناث | ذكور | المجموع | إناث | ذكور | المجموع | إناث | ذكور | الجنس Gender |
| Total | Female | Male | Total | Female | Male | Total | Female | Male | Total | Female | Male | Total | Female | Male | |
| 10 | 7 | 3 | 0 | 0 | 0 | 1 | 1 | 0 | 2 | 2 | 0 | 7 | 4 | 3 | فرع القدس Al-Quds Branch |
| 370 | 217 | 153 | 15 | 5 | 10 | 39 | 24 | 15 | 114 | 74 | 40 | 202 | 114 | 88 | فرع نابلس Nablus Branch |
| 85 | 63 | 22 | 9 | 5 | 4 | 11 | 9 | 2 | 20 | 16 | 4 | 45 | 33 | 12 | فرع قلقيلية Qalqilya Branch |
| 97 | 60 | 37 | 6 | 5 | 1 | 5 | 3 | 2 | 24 | 18 | 6 | 62 | 34 | 28 | فرع سلفيت Salfeet Branch |
| 36 | 23 | 13 | 2 | 2 | 0 | 2 | 1 | 1 | 15 | 12 | 3 | 17 | 8 | 9 | فرع طوباس Tubas Branch |
| 161 | 77 | 84 | 16 | 7 | 9 | 24 | 16 | 8 | 33 | 17 | 16 | 88 | 37 | 51 | فرع رام الله والبيرة Ramallah & Al-Bireh Branch |
| 30 | 21 | 9 | 2 | 2 | 0 | 3 | 2 | 1 | 11 | 8 | 3 | 14 | 9 | 5 | فرع أريحا Jericho Branch |
| 34 | 19 | 15 | 0 | 0 | 0 | 5 | 4 | 1 | 16 | 10 | 6 | 13 | 5 | 8 | فرع بيت لحم Bethlehem Branch |
| 91 | 48 | 43 | 6 | 3 | 3 | 12 | 7 | 5 | 27 | 11 | 16 | 46 | 27 | 19 | فرع الخليل Hebron Branch |
| 7 | 7 | 0 | 0 | 0 | 0 | 2 | 2 | 0 | 3 | 3 | 0 | 2 | 2 | 0 | فرع دورا Dora Branch |
| 9 | 6 | 3 | 1 | 0 | 1 | 1 | 1 | 0 | 1 | 1 | 0 | 6 | 4 | 2 | فرع يثا Yatta Branch |
| 181 | 120 | 61 | 13 | 6 | 7 | 11 | 9 | 2 | 44 | 32 | 12 | 113 | 73 | 40 | فرع جنين Jenin Branch |
| 63 | 29 | 34 | 2 | 1 | 1 | 11 | 4 | 7 | 10 | 8 | 2 | 40 | 16 | 24 | فرع طولكرم Tulkarm Branch |
| 1174 | 697 | 477 | 72 | 36 | 36 | 127 | 83 | 44 | 320 | 212 | 108 | 655 | 366 | 289 | المجموع |



جامعة القدس المفتوحة

AL-Quds Open University

توزيع الطلبة في تخصص الإدارة والسياسات العامة حسب فروع الجامعة والمستوى الأكاديمي والجنس

Distribution of Students In Administration and Public Policies Specialization By

Branches, Academic Level, Gender

الفصل الثاني من العام الدراسي 2023/2024

1232

| عدد الطلبة حسب المستوى الدراسي | | | | | | | | | | | | | | | فروع الجامعة | |
|--------------------------------|--------|------|------------------------|--------|------|------------------------|--------|------|------------------------|--------|------|-----------------------|--------|------|--|--|
| المجموع Total | | | مستوى رابعة 4 Level | | | مستوى ثالثة 3 Level | | | مستوى ثانية 2 Level | | | مستوى أولى 1 Level | | | Branches | |
| | | | 200 - 100 | | | 99 - 67 | | | 66 - 34 | | | 33 - 0 | | | | |
| المجموع | إناث | ذكور | المجموع | إناث | ذكور | المجموع | إناث | ذكور | المجموع | إناث | ذكور | المجموع | إناث | ذكور | الجنس Gender | |
| Total | Female | Male | Total | Female | Male | Total | Female | Male | Total | Female | Male | Total | Female | Male | | |
| 2 | 0 | 2 | 0 | 0 | 0 | 1 | 0 | 1 | 1 | 0 | 1 | 0 | 0 | 0 | فرع القدس Al-Quds Branch | |
| 22 | 9 | 13 | 0 | 0 | 0 | 4 | 3 | 1 | 10 | 4 | 6 | 8 | 2 | 6 | فرع نابلس Nablus Branch | |
| 26 | 15 | 11 | 3 | 2 | 1 | 7 | 5 | 2 | 7 | 5 | 2 | 9 | 3 | 6 | فرع قلقيلية Qalqilya Branch | |
| 4 | 1 | 3 | 0 | 0 | 0 | 0 | 0 | 0 | 2 | 1 | 1 | 2 | 0 | 2 | فرع سلفيت Salfeet Branch | |
| 7 | 1 | 6 | 0 | 0 | 0 | 1 | 0 | 1 | 3 | 1 | 2 | 3 | 0 | 3 | فرع طوباس Tubas Branch | |
| 66 | 34 | 32 | 6 | 5 | 1 | 7 | 6 | 1 | 26 | 14 | 12 | 27 | 9 | 18 | فرع رام الله والبيرة Ramallah & Al-Bireh Branch | |
| 23 | 10 | 13 | 0 | 0 | 0 | 1 | 0 | 1 | 8 | 4 | 4 | 14 | 6 | 8 | فرع أريحا Jericho Branch | |
| 14 | 6 | 8 | 1 | 1 | 0 | 2 | 0 | 2 | 7 | 3 | 4 | 4 | 2 | 2 | فرع بيت لحم Bethlehem Branch | |
| 16 | 9 | 7 | 1 | 1 | 0 | 2 | 2 | 0 | 8 | 5 | 3 | 5 | 1 | 4 | فرع الخليل Hebron Branch | |
| 6 | 3 | 3 | 1 | 1 | 0 | 1 | 0 | 1 | 2 | 1 | 1 | 2 | 1 | 1 | فرع دورا Dora Branch | |
| 18 | 5 | 13 | 0 | 0 | 0 | 2 | 0 | 2 | 5 | 1 | 4 | 11 | 4 | 7 | فرع جنين Jenin Branch | |
| 16 | 6 | 10 | 1 | 1 | 0 | 4 | 2 | 2 | 3 | 2 | 1 | 8 | 1 | 7 | فرع طولكرم Tulkarm Branch | |
| 220 | 99 | 121 | 13 | 11 | 2 | 32 | 18 | 14 | 82 | 41 | 41 | 93 | 29 | 64 | المجموع | |



جامعة القدس المفتوحة

AL-Quds Open University

توزيع الطلبة في تخصص إدارة الأعمال الرقمية حسب فروع الجامعة والمستوى الأكاديمي والجنس

,Distribution of Students In Digital business management Specialization By Branches

Academic Level, Gender

الفصل الثاني من العام الدراسي 2023/2024

1232

عدد الطلبة حسب المستوى الدراسي

فروع الجامعة

| عدد الطلبة حسب المستوى الدراسي | | | | | | | | | | | | | | | فروع الجامعة |
|--------------------------------|--------|------|-------------|--------|------|-------------|--------|------|-------------|--------|------|------------|--------|------|--|
| المجموع Total | | | مستوى رابعة | | | مستوى ثالثة | | | مستوى ثانية | | | مستوى أولى | | | Branches |
| | | | 4 Level | | | 3 Level | | | 2 Level | | | 1 Level | | | |
| | | | 200 - 100 | | | 99 - 67 | | | 66 - 34 | | | 33 - 0 | | | الجنس Gender |
| المجموع | إناث | ذكور | المجموع | إناث | ذكور | المجموع | إناث | ذكور | المجموع | إناث | ذكور | المجموع | إناث | ذكور | |
| Total | Female | Male | Total | Female | Male | Total | Female | Male | Total | Female | Male | Total | Female | Male | |
| 1 | 1 | 0 | 0 | 0 | 0 | 0 | 0 | 0 | 0 | 0 | 0 | 1 | 1 | 0 | فرع القدس Al-Quds Branch |
| 28 | 24 | 4 | 0 | 0 | 0 | 0 | 0 | 0 | 1 | 1 | 0 | 27 | 23 | 4 | فرع نابلس Nablus Branch |
| 11 | 9 | 2 | 0 | 0 | 0 | 0 | 0 | 0 | 1 | 1 | 0 | 10 | 8 | 2 | فرع قلقيلية Qalqilya Branch |
| 16 | 13 | 3 | 0 | 0 | 0 | 0 | 0 | 0 | 0 | 0 | 0 | 16 | 13 | 3 | فرع سلفيت Salfeet Branch |
| 1 | 1 | 0 | 0 | 0 | 0 | 0 | 0 | 0 | 0 | 0 | 0 | 1 | 1 | 0 | فرع طوباس Tubas Branch |
| 26 | 13 | 13 | 0 | 0 | 0 | 0 | 0 | 0 | 2 | 0 | 2 | 24 | 13 | 11 | فرع رام الله والبيرة Ramallah & Al-Bireh Branch |
| 26 | 16 | 10 | 0 | 0 | 0 | 0 | 0 | 0 | 2 | 2 | 0 | 24 | 14 | 10 | فرع أريحا Jericho Branch |
| 9 | 7 | 2 | 0 | 0 | 0 | 0 | 0 | 0 | 2 | 1 | 1 | 7 | 6 | 1 | فرع بيت لحم Bethlehem Branch |
| 21 | 15 | 6 | 0 | 0 | 0 | 0 | 0 | 0 | 1 | 1 | 0 | 20 | 14 | 6 | فرع الخليل Hebron Branch |
| 1 | 0 | 1 | 0 | 0 | 0 | 0 | 0 | 0 | 0 | 0 | 0 | 1 | 0 | 1 | فرع يطا Yatta Branch |
| 17 | 13 | 4 | 0 | 0 | 0 | 0 | 0 | 0 | 0 | 0 | 0 | 17 | 13 | 4 | فرع جنين Jenin Branch |
| 5 | 2 | 3 | 0 | 0 | 0 | 0 | 0 | 0 | 1 | 1 | 0 | 4 | 1 | 3 | فرع طولكرم Tulkarm Branch |
| 162 | 114 | 48 | 0 | 0 | 0 | 0 | 0 | 0 | 10 | 7 | 3 | 152 | 107 | 45 | المجموع |



جامعة القدس المفتوحة

AL-Quds Open University

توزيع الطلبة غير المتخصصين في كلية العلوم الإدارية والإقتصادية حسب فروع الجامعة والمستوى الأكاديمي والجنس

Distribution of Students Non Specialized In Administrative and Economic Sciences

Faculty By Branches, Academic Level, Gender

الفصل الثاني من العام الدراسي 2023/2024

1232

| عدد الطلبة حسب المستوى الدراسي | | | | | | | | | | | | | | | فروع الجامعة | |
|--------------------------------|--------|------|------------------------|--------|------|------------------------|--------|------|------------------------|--------|------|-----------------------|--------|------|--|--|
| المجموع Total | | | مستوى رابعة 4 Level | | | مستوى ثالثة 3 Level | | | مستوى ثانية 2 Level | | | مستوى أولى 1 Level | | | Branches | |
| | | | 200 - 100 | | | 99 - 67 | | | 66 - 34 | | | 33 - 0 | | | | |
| المجموع | إناث | ذكور | المجموع | إناث | ذكور | المجموع | إناث | ذكور | المجموع | إناث | ذكور | المجموع | إناث | ذكور | الجنس Gender | |
| Total | Female | Male | Total | Female | Male | Total | Female | Male | Total | Female | Male | Total | Female | Male | | |
| 10 | 6 | 4 | 0 | 0 | 0 | 0 | 0 | 0 | 1 | 1 | 0 | 9 | 5 | 4 | فرع القدس Al-Quds Branch | |
| 62 | 22 | 40 | 0 | 0 | 0 | 0 | 0 | 0 | 2 | 1 | 1 | 60 | 21 | 39 | فرع نابلس Nablus Branch | |
| 10 | 7 | 3 | 0 | 0 | 0 | 0 | 0 | 0 | 0 | 0 | 0 | 10 | 7 | 3 | فرع قلقيلية Qalqilya Branch | |
| 16 | 2 | 14 | 0 | 0 | 0 | 0 | 0 | 0 | 0 | 0 | 0 | 16 | 2 | 14 | فرع سلفيت Salfeet Branch | |
| 12 | 1 | 11 | 0 | 0 | 0 | 0 | 0 | 0 | 0 | 0 | 0 | 12 | 1 | 11 | فرع طوباس Tubas Branch | |
| 92 | 27 | 65 | 0 | 0 | 0 | 0 | 0 | 0 | 6 | 1 | 5 | 86 | 26 | 60 | فرع رام الله والبيرة Ramallah & Al-Bireh Branch | |
| 21 | 11 | 10 | 0 | 0 | 0 | 0 | 0 | 0 | 0 | 0 | 0 | 21 | 11 | 10 | فرع أريحا Jericho Branch | |
| 26 | 10 | 16 | 0 | 0 | 0 | 0 | 0 | 0 | 1 | 0 | 1 | 25 | 10 | 15 | فرع بيت لحم Bethlehem Branch | |
| 37 | 11 | 26 | 0 | 0 | 0 | 0 | 0 | 0 | 3 | 0 | 3 | 34 | 11 | 23 | فرع الخليل Hebron Branch | |
| 15 | 3 | 12 | 0 | 0 | 0 | 0 | 0 | 0 | 1 | 0 | 1 | 14 | 3 | 11 | فرع دورا Dora Branch | |
| 13 | 6 | 7 | 0 | 0 | 0 | 0 | 0 | 0 | 1 | 1 | 0 | 12 | 5 | 7 | فرع يطا Yatta Branch | |
| 43 | 14 | 29 | 0 | 0 | 0 | 0 | 0 | 0 | 2 | 0 | 2 | 41 | 14 | 27 | فرع جنين Jenin Branch | |
| 20 | 1 | 19 | 0 | 0 | 0 | 0 | 0 | 0 | 0 | 0 | 0 | 20 | 1 | 19 | فرع طولكرم Tulkarm Branch | |
| 377 | 121 | 256 | 0 | 0 | 0 | 0 | 0 | 0 | 17 | 4 | 13 | 360 | 117 | 243 | المجموع | |



جامعة القدس المفتوحة

AL-Quds Open University

توزيع الطلبة في كلية العلوم التربوية حسب التخصص وفروع الجامعة والجنس

Distribution of Students In Educational Sciences Faculty By Specialization, Branches, Gender

الفصل الثاني من العام الدراسي 2023/2024

1232

| المجموع Total | مصادر التعلم وتكنولوجيا التعليم Learning Resources and Educational Technology | | | تعليم العلوم Teaching Science | | | تعليم التربية الإسلامية Teaching Islamic Education | | | تعليم الاجتماعيات Teaching Social Studies | | | المرحلة الأساسية الأولى Elementary Education | | | اللغة العربية وأساليب تدريسها Arabic Language and its Teaching Methods | | | اللغة الإنجليزية وأساليب تدريسها English Language and its Teaching Methods | | | القضاء والسياسة الشرعية Sharia Judiciary and Politics | | | الرياضيات وأساليب تدريسها Mathematics and its Teaching Methods | | | التربية الخاصة Special Education | | | الإرشاد والصحة النفسية Counseling and Mental Health | | | فروع الجامعة Branches | | |
|------------------|---|------|------|----------------------------------|------|------|--|------|------|---|------|------|--|------|------|---|------|------|---|------|------|--|------|------|---|------|------|-------------------------------------|---------------------------------|--|--|-----------------------|--|--------------------------|--|--|
| | المجموع | إناث | ذكور | المجموع | إناث | ذكور | المجموع | إناث | ذكور | المجموع | إناث | ذكور | المجموع | إناث | ذكور | المجموع | إناث | ذكور | المجموع | إناث | ذكور | المجموع | إناث | ذكور | المجموع | إناث | ذكور | المجموع | إناث | ذكور | الجنس | | | | | |
| 134 | 122 | 12 | | | | | 19 | 14 | 5 | 8 | 3 | 5 | 84 | 82 | 2 | | 1 | 1 | 0 | | | | | | | 22 | 22 | 0 | فرع أريحا Jericho Branch | | | | | | | |
| 802 | 701 | 101 | 45 | 42 | 3 | 1 | 1 | 0 | 39 | 29 | 10 | 31 | 21 | 10 | 488 | 445 | 43 | 3 | 3 | 0 | 2 | 1 | 1 | 101 | 75 | 26 | 1 | 1 | 0 | فرع الخليل Hebron Branch | | | | | | |
| 252 | 221 | 31 | | | | | 44 | 26 | 18 | 16 | 11 | 5 | 141 | 139 | 2 | | 1 | 1 | 0 | 5 | 2 | 3 | 1 | 1 | 0 | 21 | 21 | 0 | فرع القدس Al-Quds Branch | | | | | | | |
| 541 | 493 | 48 | 4 | 4 | 0 | | 42 | 27 | 15 | 19 | 12 | 7 | 181 | 169 | 12 | | 1 | 0 | 1 | | | | 4 | 4 | 0 | 160 | 155 | 5 | فرع بيت لحم Bethlehem Branch | | | | | | | |
| 1427 | 1211 | 216 | 28 | 28 | 0 | 1 | 1 | 0 | 106 | 69 | 37 | 51 | 29 | 22 | 468 | 383 | 85 | 1 | 1 | 0 | 3 | 3 | 0 | 379 | 326 | 53 | 1 | 1 | 0 | فرع جنين Jenin Branch | | | | | | |
| 301 | 245 | 56 | 4 | 3 | 1 | | 23 | 14 | 9 | 14 | 9 | 5 | 186 | 158 | 28 | | 1 | 0 | 1 | 1 | 1 | 0 | 40 | 32 | 8 | | 4 | 4 | 0 | فرع دورا Dora Branch | | | | | | |
| 816 | 723 | 93 | 18 | 16 | 2 | 2 | 2 | 0 | 60 | 42 | 18 | 40 | 28 | 12 | 379 | 366 | 13 | 1 | 1 | 0 | 6 | 6 | 0 | 97 | 59 | 38 | 2 | 2 | 0 | فرع رام الله والبيرة Ramallah & Al-Bireh Branch | | | | | | |
| 344 | 294 | 50 | | | | | 21 | 14 | 7 | 6 | 3 | 3 | 170 | 154 | 16 | | 1 | 1 | 0 | 62 | 46 | 16 | | | | 42 | 41 | 1 | فرع سلفيت Salfeet Branch | | | | | | | |
| 277 | 231 | 46 | | | | | 16 | 8 | 8 | 5 | 3 | 2 | 99 | 81 | 18 | | 1 | 1 | 0 | 76 | 62 | 14 | 1 | 1 | 0 | 23 | 23 | 0 | فرع طوباس Tubas Branch | | | | | | | |
| 580 | 452 | 128 | 7 | 6 | 1 | 1 | 1 | 0 | 35 | 16 | 19 | 51 | 16 | 35 | 142 | 122 | 20 | 5 | 5 | 0 | 4 | 4 | 0 | 193 | 151 | 42 | 3 | 1 | 2 | فرع طولكرم Tulkarm Branch | | | | | | |
| 318 | 267 | 51 | 11 | 10 | 1 | | 24 | 16 | 8 | 21 | 10 | 11 | 62 | 58 | 4 | | 3 | 3 | 0 | | | | | | | 24 | 24 | 0 | فرع قلقيلية Qalqilya Branch | | | | | | | |
| 1161 | 994 | 167 | 20 | 16 | 4 | | 69 | 55 | 14 | 63 | 40 | 23 | 475 | 423 | 52 | | 1 | 0 | 1 | 242 | 195 | 47 | 4 | 3 | 1 | 130 | 123 | 7 | فرع نابلس Nablus Branch | | | | | | | |
| 350 | 307 | 43 | | | | | 13 | 9 | 4 | 12 | 9 | 3 | 258 | 229 | 29 | | 1 | 1 | 0 | 2 | 1 | 1 | 33 | 30 | 3 | 1 | 1 | 0 | | فرع يطا Yatta Branch | | | | | | |
| 565 | 455 | 110 | 10 | 7 | 3 | | 31 | 19 | 12 | 21 | 12 | 9 | 248 | 205 | 43 | | 5 | 4 | 1 | 10 | 9 | 1 | 20 | 14 | 6 | 8 | 7 | 1 | 96 | 79 | 17 | فروع قطاع غزة gaza | | | | |



جامعة القدس المفتوحة

AL-Quds Open University

توزيع الطلبة في كلية العلوم التربوية حسب التخصص وفروع الجامعة والجنس

Distribution of Students In Educational Sciences Faculty By Specialization, Branches, Gender

الفصل الثاني من العام الدراسي 2023/2024

1232

| المجموع Total | مصادر التعلم وتكنولوجيا التعليم Learning Resources and Educational Technology | | | تعليم العلوم Teaching Science | | | تعليم التربية الإسلامية Teaching Islamic Education | | | تعليم الاجتماعيات Teaching Social Studies | | | المرحلة الأساسية الأولى Elementary Education | | | اللغة العربية وأساليب تدريسها Arabic Language and its Teaching Methods | | | اللغة الإنجليزية وأساليب تدريسها English Language and its Teaching Methods | | | القضاء والسياسة الشرعية Sharia Judiciary and Politics | | | الرياضيات وأساليب تدريسها Mathematics and its Teaching Methods | | | التربية الخاصة Special Education | | | الإرشاد والصحة النفسية Counseling and Mental Health | | | فروع الجامعة Branches | | |
|-------------------------|---|------|------|----------------------------------|------|------|--|------|------|---|------|------|--|------|------|---|------|------|---|------|------|--|------|------|---|------|------|-------------------------------------|---|-----|--|----|------|---------------------------------|-----|---------|
| | المجموع | إناث | ذكور | المجموع | إناث | ذكور | المجموع | إناث | ذكور | المجموع | إناث | ذكور | المجموع | إناث | ذكور | المجموع | إناث | ذكور | المجموع | إناث | ذكور | المجموع | إناث | ذكور | المجموع | إناث | ذكور | الجنس | | | | | | | | |
| 7868 | 6716 | 1152 | 147 | 132 | 15 | 5 | 5 | 0 | 542 | 358 | 184 | 358 | 206 | 152 | 3381 | 3014 | 367 | 20 | 18 | 2 | 34 | 29 | 5 | 1369 | 1092 | 277 | 26 | 22 | 4 | 801 | 755 | 46 | 1185 | 1085 | 100 | المجموع |



جامعة القدس المفتوحة

AL-Quds Open University

توزيع الطلبة القدامى في كلية العلوم التربوية حسب التخصص وفروع الجامعة والجنس

Distribution of Old Students In Educational Sciences Faculty By Specialization, Branches, Gender

الفصل الثاني من العام الدراسي 2023/2024

1232

| المجموع Total | مصادر التعلم وتكنولوجيا التعليم Learning Resources and Educational Technology | | | تعليم العلوم Teaching Science | | | تعليم التربية الإسلامية Teaching Islamic Education | | | تعليم الإجتماعيات Teaching Social Studies | | | المرحلة الأساسية الأولى Elementary Education | | | اللغة العربية وأساليب تدريسها Arabic Language and its Teaching Methods | | | اللغة الإنجليزية وأساليب تدريسها English Language and its Teaching Methods | | | القضاء والسياسة الشرعية Sharia Judiciary and Politics | | | الرياضيات وأساليب تدريسها Mathematics and its Teaching Methods | | | التربية الخاصة Special Education | | | الإرشاد والصحة النفسية Counseling and Mental Health | | | فروع الجامعة Branches | | |
|------------------|---|------|------|----------------------------------|------|------|--|------|------|---|------|------|--|------|------|---|------|------|---|------|------|--|------|------|---|------|------|-------------------------------------|-----------------------------|------|--|-----|-----------------------------|---------------------------------|-------------------------|--|
| | المجموع | إناث | ذكور | المجموع | إناث | ذكور | المجموع | إناث | ذكور | المجموع | إناث | ذكور | المجموع | إناث | ذكور | المجموع | إناث | ذكور | المجموع | إناث | ذكور | المجموع | إناث | ذكور | المجموع | إناث | ذكور | المجموع | إناث | ذكور | الجنس | | | | | |
| 123 | 113 | 10 | | | | 16 | 12 | 4 | 7 | 3 | 4 | 81 | 79 | 2 | | 1 | 1 | 0 | | | | | | | 18 | 18 | 0 | | فرع أريحا Jericho Branch | | | | | | | |
| 765 | 670 | 95 | 45 | 42 | 3 | 1 | 1 | 0 | 38 | 29 | 9 | 28 | 18 | 10 | 466 | 426 | 40 | 3 | 3 | 0 | 2 | 1 | 1 | 96 | 71 | 25 | 1 | 1 | 0 | 85 | 78 | 7 | فرع الخليل Hebron Branch | | | |
| 229 | 200 | 29 | | | | 40 | 24 | 16 | 15 | 10 | 5 | 132 | 130 | 2 | | 1 | 1 | 0 | 5 | 2 | 3 | 1 | 1 | 0 | 17 | 17 | 0 | 18 | 15 | 3 | فرع القدس Al-Quds Branch | | | | | |
| 527 | 481 | 46 | 4 | 4 | 0 | | | | 41 | 27 | 14 | 19 | 12 | 7 | 175 | 164 | 11 | | | | 1 | 0 | 1 | | 4 | 4 | 0 | 156 | 151 | 5 | 127 | 119 | 8 | فرع بيت لحم Bethlehem Branch | | |
| 1374 | 1170 | 204 | 28 | 28 | 0 | 1 | 1 | 0 | 99 | 65 | 34 | 50 | 29 | 21 | 453 | 374 | 79 | 1 | 1 | 0 | 3 | 3 | 0 | 363 | 311 | 52 | 1 | 1 | 0 | 130 | 119 | 11 | 245 | 238 | 7 | فرع جنين Jenin Branch |
| 289 | 236 | 53 | 4 | 3 | 1 | | | | 22 | 13 | 9 | 14 | 9 | 5 | 177 | 151 | 26 | 1 | 0 | 1 | 1 | 0 | 38 | 31 | 7 | | 4 | 4 | 0 | 28 | 24 | 4 | فرع دورا Dora Branch | | | |
| 782 | 693 | 89 | 18 | 16 | 2 | 2 | 2 | 0 | 56 | 38 | 18 | 39 | 27 | 12 | 363 | 350 | 13 | 1 | 1 | 0 | 6 | 6 | 0 | 91 | 57 | 34 | 2 | 2 | 0 | 110 | 108 | 2 | 94 | 86 | 8 | فرع رام الله والبيرة Ramallah & Al-Bireh Branch |
| 335 | 286 | 49 | | | | 20 | 13 | 7 | 6 | 3 | 3 | 165 | 149 | 16 | | 1 | 1 | 0 | 61 | 46 | 15 | | | | 41 | 40 | 1 | 41 | 34 | 7 | فرع سلفيت Salfeet Branch | | | | | |
| 263 | 221 | 42 | | | | 15 | 8 | 7 | 4 | 2 | 2 | 95 | 77 | 18 | | 1 | 1 | 0 | 70 | 59 | 11 | | | | 23 | 23 | 0 | 54 | 50 | 4 | فرع طوباس Tubas Branch | | | | | |
| 559 | 440 | 119 | 7 | 6 | 1 | 1 | 1 | 0 | 32 | 15 | 17 | 49 | 15 | 34 | 137 | 118 | 19 | 5 | 5 | 0 | 4 | 4 | 0 | 186 | 148 | 38 | 3 | 1 | 2 | 56 | 53 | 3 | 79 | 74 | 5 | فرع طولكرم Tulkarm Branch |
| 303 | 255 | 48 | 11 | 10 | 1 | | | | 23 | 15 | 8 | 20 | 10 | 10 | 59 | 55 | 4 | 3 | 3 | 0 | | | | 114 | 95 | 19 | | 24 | 24 | 0 | 49 | 43 | 6 | فرع قلقيلية Qalqilya Branch | | |
| 1130 | 970 | 160 | 20 | 16 | 4 | | | | 66 | 52 | 14 | 63 | 40 | 23 | 465 | 415 | 50 | | | | 1 | 0 | 1 | 233 | 188 | 45 | 4 | 3 | 1 | 126 | 120 | 6 | 152 | 136 | 16 | فرع نابلس Nablus Branch |
| 336 | 295 | 41 | | | | 11 | 8 | 3 | 12 | 9 | 3 | 249 | 220 | 29 | | 1 | 1 | 0 | 2 | 1 | 1 | 32 | 29 | 3 | | 1 | 1 | 0 | | | | 28 | 26 | 2 | فرع يطا Yatta Branch | |
| 565 | 455 | 110 | 10 | 7 | 3 | | | | 31 | 19 | 12 | 21 | 12 | 9 | 248 | 205 | 43 | 5 | 4 | 1 | 10 | 9 | 1 | 20 | 14 | 6 | 8 | 7 | 1 | 96 | 79 | 17 | 116 | 99 | 17 | فروع قطاع غزة gaza |
| 7580 | 6485 | 1095 | 147 | 132 | 15 | 5 | 5 | 0 | 510 | 338 | 172 | 347 | 199 | 148 | 3265 | 2913 | 352 | 29 | 18 | 2 | 34 | 29 | 5 | 1309 | 1051 | 258 | 26 | 22 | 4 | 783 | 738 | 45 | 1134 | 1040 | 94 | المجموع |



جامعة القدس المفتوحة

AL-Quds Open University

توزيع الطلبة الجدد في كلية العلوم التربوية حسب التخصص وفروع الجامعة والجنس

Distribution of New Students In Educational Sciences Faculty By Specialization, Branches, Gender

الفصل الثاني من العام الدراسي 2023/2024

1232

| المجموع Total | مصادر التعلم وتكنولوجيا التعليم Learning Resources and Educational Technology | | | تعليم العلوم Teaching Science | | | تعليم التربية الإسلامية Teaching Islamic Education | | | تعليم الاجتماعيات Teaching Social Studies | | | المرحلة الأساسية الأولى Elementary Education | | | اللغة العربية وأساليب تدريسها Arabic Language and its Teaching Methods | | | اللغة الإنجليزية وأساليب تدريسها English Language and its Teaching Methods | | | القضاء والسياسة الشرعية Sharia Judiciary and Politics | | | الرياضيات وأساليب تدريسها Mathematics and its Teaching Methods | | | التربية الخاصة Special Education | | | الإرشاد والصحة النفسية Counseling and Mental Health | | | فروع الجامعة Branches | | |
|------------------|---|------|------|----------------------------------|------|------|--|------|------|---|------|------|--|------|------|---|------|------|---|------|------|--|------|------|---|------|------|-------------------------------------|---------------------------------|-----------------------------|--|-----------------------------|-------------------------|--|--|--|
| | المجموع | إناث | ذكور | المجموع | إناث | ذكور | المجموع | إناث | ذكور | المجموع | إناث | ذكور | المجموع | إناث | ذكور | المجموع | إناث | ذكور | المجموع | إناث | ذكور | المجموع | إناث | ذكور | المجموع | إناث | ذكور | المجموع | إناث | ذكور | الجنس | | | | | |
| 11 | 9 | 2 | | | | 3 | 2 | 1 | 1 | 0 | 1 | 3 | 3 | 0 | | | | | | | | | | | | | | | | فرع أريحا Jericho Branch | | | | | | |
| 37 | 31 | 6 | 0 | 0 | 0 | 0 | 0 | 0 | 3 | 3 | 0 | 22 | 19 | 3 | 0 | 0 | 0 | 0 | 0 | 0 | 0 | 0 | 0 | 0 | 0 | 0 | 0 | 0 | 0 | فرع الخليل Hebron Branch | | | | | | |
| 23 | 21 | 2 | | | | 4 | 2 | 2 | 1 | 1 | 0 | 9 | 9 | 0 | | | | | | | | | 4 | 4 | 0 | 5 | 5 | 0 | فرع القدس Al-Quds Branch | | | | | | | |
| 14 | 12 | 2 | 0 | 0 | 0 | 1 | 0 | 1 | 0 | 0 | 0 | 6 | 5 | 1 | | | | | | | | | 4 | 4 | 0 | 3 | 3 | 0 | فرع بيت لحم Bethlehem Branch | | | | | | | |
| 53 | 41 | 12 | 0 | 0 | 0 | 0 | 0 | 0 | 1 | 0 | 1 | 15 | 9 | 6 | 0 | 0 | 0 | 0 | 0 | 0 | 0 | 16 | 15 | 1 | 0 | 0 | 0 | 2 | 2 | 0 | 12 | 11 | 1 | فرع جنين Jenin Branch | | |
| 12 | 9 | 3 | 0 | 0 | 0 | 1 | 1 | 0 | 0 | 0 | 0 | 9 | 7 | 2 | 0 | 0 | 0 | 0 | 0 | 0 | 0 | 2 | 1 | 1 | | | | 0 | 0 | 0 | فرع دورا Dora Branch | | | | | |
| 34 | 30 | 4 | 0 | 0 | 0 | 0 | 0 | 0 | 1 | 1 | 0 | 16 | 16 | 0 | 0 | 0 | 0 | 0 | 0 | 0 | 0 | 6 | 2 | 4 | 0 | 0 | 0 | 2 | 2 | 0 | 5 | 5 | 0 | فرع رام الله والبيرة Ramallah & Al-Bireh Branch | | |
| 9 | 8 | 1 | | | | 1 | 1 | 0 | 0 | 0 | 0 | 5 | 5 | 0 | | | | | | | | | 1 | 0 | 1 | | | | 1 | 1 | 0 | فرع سلفيت Salfeet Branch | | | | |
| 14 | 10 | 4 | | | | 1 | 0 | 1 | 1 | 1 | 0 | 4 | 4 | 0 | | | | | | | | | 6 | 3 | 3 | 0 | 0 | 0 | 0 | 0 | 0 | فرع طوباس Tubas Branch | | | | |
| 21 | 12 | 9 | 0 | 0 | 0 | 0 | 0 | 0 | 2 | 1 | 1 | 5 | 4 | 1 | 0 | 0 | 0 | 0 | 0 | 0 | 0 | 7 | 3 | 4 | 0 | 0 | 0 | 1 | 1 | 0 | 3 | 2 | 1 | فرع طولكرم Tulkarm Branch | | |
| 15 | 12 | 3 | 0 | 0 | 0 | 1 | 1 | 0 | 1 | 0 | 1 | 3 | 3 | 0 | 0 | 0 | 0 | | | | | 7 | 5 | 2 | | | | 0 | 0 | 0 | 3 | 3 | 0 | فرع قلقيلية Qalqilya Branch | | |
| 31 | 24 | 7 | 0 | 0 | 0 | 3 | 3 | 0 | 0 | 0 | 0 | 10 | 8 | 2 | | | | | | | | 9 | 7 | 2 | 0 | 0 | 0 | 4 | 3 | 1 | 5 | 3 | 2 | فرع نابلس Nablus Branch | | |
| 14 | 12 | 2 | | | | 2 | 1 | 1 | 0 | 0 | 0 | 9 | 9 | 0 | 0 | 0 | 0 | 0 | 0 | 0 | 0 | 1 | 1 | 0 | 0 | 0 | 0 | 0 | 0 | 0 | 0 | 0 | فرع يطا Yatta Branch | | | |
| 0 | 0 | 0 | 0 | 0 | 0 | 0 | 0 | 0 | 0 | 0 | 0 | 0 | 0 | 0 | 0 | 0 | 0 | 0 | 0 | 0 | 0 | 0 | 0 | 0 | 0 | 0 | 0 | 0 | 0 | 0 | 0 | فرع قطاع غزة gaza | | | | |



جامعة القدس المفتوحة

AL-Quds Open University

توزيع الطلبة الجدد في كلية العلوم التربوية حسب التخصص وفروع الجامعة والجنس

Distribution of New Students In Educational Sciences Faculty By Specialization, Branches, Gender

الفصل الثاني من العام الدراسي 2023/2024

1232

| المجموع Total | مصادر التعلم وتكنولوجيا التعليم Learning Resources and Educational Technology | | | تعليم العلوم Teaching Science | | | تعليم التربية الإسلامية Teaching Islamic Education | | | تعليم الإجتماعيات Teaching Social Studies | | | المرحلة الأساسية الأولى Elementary Education | | | اللغة العربية وأساليب تدريسها Arabic Language and its Teaching Methods | | | اللغة الإنجليزية وأساليب تدريسها English Language and its Teaching Methods | | | القضاء والسياسة الشرعية Sharia Judiciary and Politics | | | الرياضيات وأساليب تدريسها Mathematics and its Teaching Methods | | | التربية الخاصة Special Education | | | الإرشاد والصحة النفسية Counseling and Mental Health | | | فروع الجامعة Branches | | |
|------------------|---|------|------|----------------------------------|------|------|--|------|------|---|------|------|--|------|------|---|------|------|---|------|------|--|------|------|---|------|------|-------------------------------------|---------|----|--|---|----|--------------------------|---|---------|
| | المجموع | إناث | ذكور | المجموع | إناث | ذكور | المجموع | إناث | ذكور | المجموع | إناث | ذكور | المجموع | إناث | ذكور | المجموع | إناث | ذكور | المجموع | إناث | ذكور | المجموع | إناث | ذكور | المجموع | إناث | ذكور | الجنس | المجموع | | | | | | | |
| 288 | 231 | 57 | 0 | 0 | 0 | 0 | 0 | 0 | 32 | 20 | 12 | 11 | 7 | 4 | 116 | 101 | 15 | 0 | 0 | 0 | 0 | 0 | 0 | 60 | 41 | 19 | 0 | 0 | 0 | 18 | 17 | 1 | 51 | 45 | 6 | المجموع |



جامعة القدس المفتوحة

AL-Quds Open University

توزيع الطلبة في كلية العلوم التربوية حسب فروع الجامعة والمستوى الأكاديمي والجنس

Distribution of Students In Educational Sciences Faculty By Branches, Academic Level, Gender

الفصل الثاني من العام الدراسي 2023/2024
1232

| عدد الطلبة حسب المستوى الدراسي | | | | | | | | | | | | | فروع الجامعة | | |
|--------------------------------|--------|------|-------------|--------|------|-------------|--------|------|-------------|--------|------|------------|--------------|------|---|
| المجموع Total | | | مستوى رابعة | | | مستوى ثالثة | | | مستوى ثانية | | | مستوى أولى | | | Branches |
| | | | 4 Level | | | 3 Level | | | 2 Level | | | 1 Level | | | |
| المجموع Total | | | 200 - 100 | | | 99 - 67 | | | 66 - 34 | | | 33 - 0 | | | Gender |
| | | | المجموع | إناث | ذكور | المجموع | إناث | ذكور | المجموع | إناث | ذكور | المجموع | إناث | ذكور | |
| Total | Female | Male | Total | Female | Male | Total | Female | Male | Total | Female | Male | Total | Female | Male | |
| 252 | 221 | 31 | 54 | 45 | 9 | 37 | 33 | 4 | 63 | 58 | 5 | 98 | 85 | 13 | فروع القدس Al-Quds Branch |
| 1161 | 994 | 167 | 189 | 168 | 21 | 284 | 249 | 35 | 324 | 272 | 52 | 364 | 305 | 59 | فروع نابلس Nablus Branch |
| 318 | 267 | 51 | 50 | 43 | 7 | 50 | 46 | 4 | 102 | 87 | 15 | 116 | 91 | 25 | فروع قلقيلية Qalqilya Branch |
| 344 | 294 | 50 | 73 | 61 | 12 | 49 | 41 | 8 | 101 | 86 | 15 | 121 | 106 | 15 | فروع سلفيت Salfeet Branch |
| 277 | 231 | 46 | 38 | 32 | 6 | 42 | 38 | 4 | 89 | 78 | 11 | 108 | 83 | 25 | فروع طوباس Tubas Branch |
| 816 | 723 | 93 | 159 | 145 | 14 | 171 | 152 | 19 | 250 | 227 | 23 | 236 | 199 | 37 | فروع رام الله والبيرة Ramallah & Al-Bireh Branch |
| 134 | 122 | 12 | 19 | 15 | 4 | 17 | 17 | 0 | 37 | 36 | 1 | 61 | 54 | 7 | فروع أريحا Jericho Branch |
| 541 | 493 | 48 | 132 | 124 | 8 | 124 | 111 | 13 | 145 | 130 | 15 | 140 | 128 | 12 | فروع بيت لحم Bethlehem Branch |
| 802 | 701 | 101 | 144 | 133 | 11 | 171 | 149 | 22 | 209 | 186 | 23 | 278 | 233 | 45 | فروع الخليل Hebron Branch |
| 301 | 245 | 56 | 48 | 37 | 11 | 54 | 44 | 10 | 86 | 72 | 14 | 113 | 92 | 21 | فروع دورا Dora Branch |
| 350 | 307 | 43 | 73 | 68 | 5 | 71 | 63 | 8 | 96 | 83 | 13 | 110 | 93 | 17 | فروع يثا Yatta Branch |
| 565 | 455 | 110 | 0 | 0 | 0 | 0 | 0 | 0 | 0 | 0 | 0 | 565 | 455 | 110 | فروع قطاع غزة gaza |
| 1427 | 1211 | 216 | 253 | 221 | 32 | 269 | 232 | 37 | 420 | 359 | 61 | 485 | 399 | 86 | فروع جنين Jenin Branch |
| 580 | 452 | 128 | 89 | 67 | 22 | 105 | 88 | 17 | 172 | 141 | 31 | 214 | 156 | 58 | فروع طولكرم Tulkarm Branch |
| 7868 | 6716 | 1152 | 1321 | 1159 | 162 | 1444 | 1263 | 181 | 2094 | 1815 | 279 | 3009 | 2479 | 530 | المجموع |



جامعة القدس المفتوحة

AL-Quds Open University

توزيع الطلبة في تخصص المرحلة الأساسية الأولى حسب فروع الجامعة والمستوى الأكاديمي والجنس

Distribution of Students In Elementary Education Specialization By Branches, Academic Level, Gender

الفصل الثاني من العام الدراسي 2023/2024

1232

| عدد الطلبة حسب المستوى الدراسي | | | | | | | | | | | | | | | فروع الجامعة |
|--------------------------------|--------|------|------------------------|--------|------|------------------------|--------|------|------------------------|--------|------|-----------------------|--------|------|---|
| المجموع Total | | | مستوى رابعة 4 Level | | | مستوى ثالثة 3 Level | | | مستوى ثانية 2 Level | | | مستوى أولى 1 Level | | | Branches |
| | | | 200 - 100 | | | 99 - 67 | | | 66 - 34 | | | 33 - 0 | | | |
| المجموع | إناث | ذكور | المجموع | إناث | ذكور | المجموع | إناث | ذكور | المجموع | إناث | ذكور | المجموع | إناث | ذكور | الجنس Gender |
| Total | Female | Male | Total | Female | Male | Total | Female | Male | Total | Female | Male | Total | Female | Male | |
| 141 | 139 | 2 | 29 | 28 | 1 | 23 | 23 | 0 | 42 | 42 | 0 | 47 | 46 | 1 | فروع القدس Al-Quds Branch |
| 475 | 423 | 52 | 71 | 63 | 8 | 135 | 128 | 7 | 134 | 119 | 15 | 135 | 113 | 22 | فروع نابلس Nablus Branch |
| 62 | 58 | 4 | 12 | 11 | 1 | 12 | 12 | 0 | 17 | 16 | 1 | 21 | 19 | 2 | فروع قلقيلية Qalqilya Branch |
| 170 | 154 | 16 | 40 | 35 | 5 | 27 | 25 | 2 | 51 | 44 | 7 | 52 | 50 | 2 | فروع سلفيت Salfeet Branch |
| 99 | 81 | 18 | 18 | 16 | 2 | 23 | 20 | 3 | 26 | 23 | 3 | 32 | 22 | 10 | فروع طوباس Tubas Branch |
| 379 | 366 | 13 | 70 | 66 | 4 | 81 | 78 | 3 | 128 | 127 | 1 | 100 | 95 | 5 | فروع رام الله والبيرة Ramallah & Al-Bireh Branch |
| 84 | 82 | 2 | 10 | 10 | 0 | 14 | 14 | 0 | 23 | 23 | 0 | 37 | 35 | 2 | فروع أريحا Jericho Branch |
| 181 | 169 | 12 | 33 | 31 | 2 | 45 | 42 | 3 | 50 | 47 | 3 | 53 | 49 | 4 | فروع بيت لحم Bethlehem Branch |
| 488 | 445 | 43 | 84 | 79 | 5 | 102 | 93 | 9 | 124 | 114 | 10 | 178 | 159 | 19 | فروع الخليل Hebron Branch |
| 186 | 158 | 28 | 31 | 25 | 6 | 34 | 29 | 5 | 57 | 52 | 5 | 64 | 52 | 12 | فروع دورا Dora Branch |
| 258 | 229 | 29 | 56 | 53 | 3 | 57 | 51 | 6 | 66 | 59 | 7 | 79 | 66 | 13 | فروع يطا Yatta Branch |
| 468 | 383 | 85 | 93 | 80 | 13 | 92 | 77 | 15 | 140 | 119 | 21 | 143 | 107 | 36 | فروع جنين Jenin Branch |
| 142 | 122 | 20 | 27 | 21 | 6 | 27 | 25 | 2 | 45 | 40 | 5 | 43 | 36 | 7 | فروع طولكرم Tulkarm Branch |
| 3133 | 2809 | 324 | 574 | 518 | 56 | 672 | 617 | 55 | 903 | 825 | 78 | 984 | 849 | 135 | المجموع |



جامعة القدس المفتوحة

AL-Quds Open University

توزيع الطلبة في تخصص تعليم التربية الإسلامية حسب فروع الجامعة والمستوى الأكاديمي والجنس

,Distribution of Students In Teaching Islamic Education Specialization By Branches

Academic Level, Gender

الفصل الثاني من العام الدراسي 2023/2024

1232

| عدد الطلبة حسب المستوى الدراسي | | | | | | | | | | | | | | | فروع الجامعة |
|--------------------------------|--------|------|-------------|--------|------|-------------|--------|------|-------------|--------|------|------------|--------|------|--|
| المجموع Total | | | مستوى رابعة | | | مستوى ثالثة | | | مستوى ثانية | | | مستوى أولى | | | Branches |
| | | | 4 Level | | | 3 Level | | | 2 Level | | | 1 Level | | | |
| المجموع Total | | | 200 - 100 | | | 99 - 67 | | | 66 - 34 | | | 33 - 0 | | | الجنس Gender |
| | | | المجموع | إناث | ذكور | المجموع | إناث | ذكور | المجموع | إناث | ذكور | المجموع | إناث | ذكور | |
| Total | Female | Male | Total | Female | Male | Total | Female | Male | Total | Female | Male | Total | Female | Male | |
| 44 | 26 | 18 | 14 | 9 | 5 | 8 | 4 | 4 | 7 | 4 | 3 | 15 | 9 | 6 | فرع القدس Al-Quds Branch |
| 69 | 55 | 14 | 19 | 14 | 5 | 19 | 17 | 2 | 11 | 8 | 3 | 20 | 16 | 4 | فرع نابلس Nablus Branch |
| 24 | 16 | 8 | 5 | 2 | 3 | 7 | 4 | 3 | 6 | 6 | 0 | 6 | 4 | 2 | فرع قلقيلية Qalqilya Branch |
| 21 | 14 | 7 | 6 | 4 | 2 | 3 | 2 | 1 | 8 | 5 | 3 | 4 | 3 | 1 | فرع سلفيت Salfeet Branch |
| 16 | 8 | 8 | 4 | 1 | 3 | 4 | 3 | 1 | 5 | 3 | 2 | 3 | 1 | 2 | فرع طوباس Tubas Branch |
| 60 | 42 | 18 | 12 | 8 | 4 | 13 | 8 | 5 | 17 | 10 | 7 | 18 | 16 | 2 | فرع رام الله والبيرة Ramallah & Al-Bireh Branch |
| 19 | 14 | 5 | 6 | 3 | 3 | 0 | 0 | 0 | 3 | 3 | 0 | 10 | 8 | 2 | فرع أريحا Jericho Branch |
| 42 | 27 | 15 | 15 | 13 | 2 | 9 | 4 | 5 | 7 | 3 | 4 | 11 | 7 | 4 | فرع بيت لحم Bethlehem Branch |
| 39 | 29 | 10 | 7 | 7 | 0 | 8 | 5 | 3 | 10 | 9 | 1 | 14 | 8 | 6 | فرع الخليل Hebron Branch |
| 23 | 14 | 9 | 5 | 3 | 2 | 5 | 3 | 2 | 6 | 3 | 3 | 7 | 5 | 2 | فرع دورا Dora Branch |
| 13 | 9 | 4 | 3 | 3 | 0 | 3 | 2 | 1 | 3 | 1 | 2 | 4 | 3 | 1 | فرع يطا Yatta Branch |
| 106 | 69 | 37 | 28 | 18 | 10 | 16 | 12 | 4 | 17 | 10 | 7 | 45 | 29 | 16 | فرع جنين Jenin Branch |
| 35 | 16 | 19 | 5 | 2 | 3 | 4 | 3 | 1 | 9 | 4 | 5 | 17 | 7 | 10 | فرع طولكرم Tulkarm Branch |
| 511 | 339 | 172 | 129 | 87 | 42 | 99 | 67 | 32 | 109 | 69 | 40 | 174 | 116 | 58 | المجموع |



جامعة القدس المفتوحة
AL-Quds Open University

توزيع الطلبة في تخصص تعليم الإجتماعيات حسب فروع الجامعة والمستوى الأكاديمي والجنس
Distribution of Students In Teaching Social Studies Specialization By Branches

Academic Level, Gender

الفصل الثاني من العام الدراسي 2023/2024
1232

| عدد الطلبة حسب المستوى الدراسي | | | | | | | | | | | | | | | فروع الجامعة |
|--------------------------------|--------|------|-------------|--------|------|-------------|--------|------|-------------|--------|------|------------|--------|------|--|
| المجموع Total | | | مستوى رابعة | | | مستوى ثالثة | | | مستوى ثانية | | | مستوى أولى | | | Branches |
| | | | 4 Level | | | 3 Level | | | 2 Level | | | 1 Level | | | |
| | | | 200 - 100 | | | 99 - 67 | | | 66 - 34 | | | 33 - 0 | | | الجنس Gender |
| المجموع | إناث | ذكور | المجموع | إناث | ذكور | المجموع | إناث | ذكور | المجموع | إناث | ذكور | المجموع | إناث | ذكور | |
| Total | Female | Male | Total | Female | Male | Total | Female | Male | Total | Female | Male | Total | Female | Male | |
| 16 | 11 | 5 | 6 | 5 | 1 | 2 | 2 | 0 | 4 | 2 | 2 | 4 | 2 | 2 | فرع القدس Al-Quds Branch |
| 63 | 40 | 23 | 14 | 10 | 4 | 17 | 10 | 7 | 16 | 10 | 6 | 16 | 10 | 6 | فرع نابلس Nablus Branch |
| 21 | 10 | 11 | 4 | 3 | 1 | 4 | 3 | 1 | 7 | 2 | 5 | 6 | 2 | 4 | فرع قلقيلية Qalqilya Branch |
| 6 | 3 | 3 | 4 | 2 | 2 | 0 | 0 | 0 | 1 | 1 | 0 | 1 | 0 | 1 | فرع سلفيت Salfeet Branch |
| 5 | 3 | 2 | 1 | 1 | 0 | 0 | 0 | 0 | 1 | 0 | 1 | 3 | 2 | 1 | فرع طوباس Tubas Branch |
| 40 | 28 | 12 | 7 | 5 | 2 | 11 | 7 | 4 | 10 | 8 | 2 | 12 | 8 | 4 | فرع رام الله والبيرة Ramallah & Al-Bireh Branch |
| 8 | 3 | 5 | 1 | 0 | 1 | 0 | 0 | 0 | 3 | 2 | 1 | 4 | 1 | 3 | فرع أريحا Jericho Branch |
| 19 | 12 | 7 | 5 | 3 | 2 | 2 | 2 | 0 | 7 | 3 | 4 | 5 | 4 | 1 | فرع بيت لحم Bethlehem Branch |
| 31 | 21 | 10 | 6 | 4 | 2 | 8 | 7 | 1 | 7 | 3 | 4 | 10 | 7 | 3 | فرع الخليل Hebron Branch |
| 14 | 9 | 5 | 4 | 3 | 1 | 4 | 3 | 1 | 2 | 1 | 1 | 4 | 2 | 2 | فرع دورا Dora Branch |
| 12 | 9 | 3 | 4 | 4 | 0 | 2 | 1 | 1 | 4 | 3 | 1 | 2 | 1 | 1 | فرع يثا Yatta Branch |
| 51 | 29 | 22 | 18 | 11 | 7 | 10 | 4 | 6 | 12 | 5 | 7 | 11 | 9 | 2 | فرع جنين Jenin Branch |
| 51 | 16 | 35 | 11 | 4 | 7 | 10 | 5 | 5 | 12 | 3 | 9 | 18 | 4 | 14 | فرع طولكرم Tulkarm Branch |
| 337 | 194 | 143 | 85 | 55 | 30 | 70 | 44 | 26 | 86 | 43 | 43 | 96 | 52 | 44 | المجموع |



جامعة القدس المفتوحة

AL-Quds Open University

توزيع الطلبة في تخصص التربية الخاصة حسب فروع الجامعة والمستوى الأكاديمي والجنس

Distribution of Students In Special Education Specialization By Branches, Academic Level, Gender

الفصل الثاني من العام الدراسي 2023/2024

1232

عدد الطلبة حسب المستوى الدراسي

فروع الجامعة

| عدد الطلبة حسب المستوى الدراسي | | | | | | | | | | | | | | | فروع الجامعة |
|--------------------------------|--------|------|------------------------|--------|------|------------------------|--------|------|------------------------|--------|------|-----------------------|--------|------|--|
| المجموع Total | | | مستوى رابعة 4 Level | | | مستوى ثالثة 3 Level | | | مستوى ثانية 2 Level | | | مستوى أولى 1 Level | | | Branches |
| | | | 200 - 100 | | | 99 - 67 | | | 66 - 34 | | | 33 - 0 | | | |
| المجموع | إناث | ذكور | المجموع | إناث | ذكور | المجموع | إناث | ذكور | المجموع | إناث | ذكور | المجموع | إناث | ذكور | الجنس Gender |
| Total | Female | Male | Total | Female | Male | Total | Female | Male | Total | Female | Male | Total | Female | Male | |
| 21 | 21 | 0 | 0 | 0 | 0 | 1 | 1 | 0 | 3 | 3 | 0 | 17 | 17 | 0 | فرع القدس Al-Quds Branch |
| 130 | 123 | 7 | 31 | 31 | 0 | 35 | 32 | 3 | 31 | 29 | 2 | 33 | 31 | 2 | فرع نابلس Nablus Branch |
| 24 | 24 | 0 | 5 | 5 | 0 | 6 | 6 | 0 | 8 | 8 | 0 | 5 | 5 | 0 | فرع قلقيلية Qalqilya Branch |
| 42 | 41 | 1 | 17 | 16 | 1 | 5 | 5 | 0 | 9 | 9 | 0 | 11 | 11 | 0 | فرع سلفيت Salfeet Branch |
| 23 | 23 | 0 | 4 | 4 | 0 | 2 | 2 | 0 | 9 | 9 | 0 | 8 | 8 | 0 | فرع طوباس Tubas Branch |
| 112 | 110 | 2 | 32 | 32 | 0 | 33 | 32 | 1 | 26 | 25 | 1 | 21 | 21 | 0 | فرع رام الله والبيرة Ramallah & Al-Bireh Branch |
| 160 | 155 | 5 | 47 | 46 | 1 | 36 | 35 | 1 | 41 | 40 | 1 | 36 | 34 | 2 | فرع بيت لحم Bethlehem Branch |
| 4 | 4 | 0 | 1 | 1 | 0 | 0 | 0 | 0 | 2 | 2 | 0 | 1 | 1 | 0 | فرع دورا Dora Branch |
| 132 | 121 | 11 | 36 | 35 | 1 | 31 | 27 | 4 | 32 | 29 | 3 | 33 | 30 | 3 | فرع جنين Jenin Branch |
| 57 | 54 | 3 | 15 | 15 | 0 | 8 | 8 | 0 | 15 | 15 | 0 | 19 | 16 | 3 | فرع طولكرم Tulkarm Branch |
| 705 | 676 | 29 | 188 | 185 | 3 | 157 | 148 | 9 | 176 | 169 | 7 | 184 | 174 | 10 | المجموع |



جامعة القدس المفتوحة

AL-Quds Open University

توزيع الطلبة في تخصص مصادر التعلم وتكنولوجيا التعليم حسب فروع الجامعة والمستوى الأكاديمي والجنس

Distribution of Students In Learning Resources and Educational Technology

Specialization By Branches, Academic Level, Gender

الفصل الثاني من العام الدراسي 2023/2024

1232

عدد الطلبة حسب المستوى الدراسي

فروع الجامعة

| عدد الطلبة حسب المستوى الدراسي | | | | | | | | | | | | | | | فروع الجامعة |
|--------------------------------|----------------|--------------|------------------------|----------------|--------------|------------------------|----------------|--------------|------------------------|----------------|--------------|-----------------------|----------------|--------------|--|
| المجموع Total | | | مستوى رابعة 4 Level | | | مستوى ثالثة 3 Level | | | مستوى ثانية 2 Level | | | مستوى أولى 1 Level | | | Branches |
| | | | 200 - 100 | | | 99 - 67 | | | 66 - 34 | | | 33 - 0 | | | |
| المجموع Total | إناث Female | ذكور Male | المجموع Total | إناث Female | ذكور Male | المجموع Total | إناث Female | ذكور Male | المجموع Total | إناث Female | ذكور Male | المجموع Total | إناث Female | ذكور Male | الجنس Gender |
| | | | | | | | | | | | | | | | |
| 20 | 16 | 4 | 10 | 10 | 0 | 3 | 1 | 2 | 5 | 4 | 1 | 2 | 1 | 1 | فرع نابلس Nablus Branch |
| 11 | 10 | 1 | 6 | 6 | 0 | 1 | 1 | 0 | 1 | 1 | 0 | 3 | 2 | 1 | فرع قلقيلية Qalqilya Branch |
| 18 | 16 | 2 | 6 | 5 | 1 | 5 | 5 | 0 | 6 | 5 | 1 | 1 | 1 | 0 | فرع رام الله والبيرة Ramallah & Al-Bireh Branch |
| 4 | 4 | 0 | 1 | 1 | 0 | 3 | 3 | 0 | 0 | 0 | 0 | 0 | 0 | 0 | فرع بيت لحم Bethlehem Branch |
| 45 | 42 | 3 | 20 | 20 | 0 | 15 | 12 | 3 | 3 | 3 | 0 | 7 | 7 | 0 | فرع الخليل Hebron Branch |
| 4 | 3 | 1 | 2 | 2 | 0 | 0 | 0 | 0 | 1 | 0 | 1 | 1 | 1 | 0 | فرع دورا Dora Branch |
| 28 | 28 | 0 | 20 | 20 | 0 | 6 | 6 | 0 | 2 | 2 | 0 | 0 | 0 | 0 | فرع جنين Jenin Branch |
| 7 | 6 | 1 | 4 | 3 | 1 | 1 | 1 | 0 | 1 | 1 | 0 | 1 | 1 | 0 | فرع طولكرم Tulkarm Branch |
| 137 | 125 | 12 | 69 | 67 | 2 | 34 | 29 | 5 | 19 | 16 | 3 | 15 | 13 | 2 | المجموع |



جامعة القدس المفتوحة

AL-Quds Open University

توزيع الطلبة في تخصص الإرشاد والصحة النفسية حسب فروع الجامعة والمستوى الأكاديمي والجنس

,Distribution of Students In Counseling and Mental Health Specialization By Branches

Academic Level, Gender

الفصل الثاني من العام الدراسي 2023/2024

1232

| عدد الطلبة حسب المستوى الدراسي | | | | | | | | | | | | | | | فروع الجامعة |
|--------------------------------|--------|------|-------------|--------|------|-------------|--------|------|-------------|--------|------|------------|--------|------|--|
| المجموع Total | | | مستوى رابعة | | | مستوى ثالثة | | | مستوى ثانية | | | مستوى أولى | | | Branches |
| | | | 4 Level | | | 3 Level | | | 2 Level | | | 1 Level | | | |
| | | | 200 - 100 | | | 99 - 67 | | | 66 - 34 | | | 33 - 0 | | | الجنس Gender |
| المجموع | إناث | ذكور | المجموع | إناث | ذكور | المجموع | إناث | ذكور | المجموع | إناث | ذكور | المجموع | إناث | ذكور | |
| Total | Female | Male | Total | Female | Male | Total | Female | Male | Total | Female | Male | Total | Female | Male | |
| 23 | 20 | 3 | 3 | 1 | 2 | 3 | 3 | 0 | 6 | 6 | 0 | 11 | 10 | 1 | فرع القدس Al-Quds Branch |
| 157 | 139 | 18 | 32 | 29 | 3 | 24 | 22 | 2 | 44 | 38 | 6 | 57 | 50 | 7 | فرع نابلس Nablus Branch |
| 52 | 46 | 6 | 6 | 6 | 0 | 4 | 4 | 0 | 15 | 13 | 2 | 27 | 23 | 4 | فرع قلقيلية Qalqilya Branch |
| 42 | 35 | 7 | 4 | 3 | 1 | 8 | 5 | 3 | 14 | 13 | 1 | 16 | 14 | 2 | فرع سلفيت Salfeet Branch |
| 56 | 52 | 4 | 9 | 8 | 1 | 5 | 5 | 0 | 17 | 17 | 0 | 25 | 22 | 3 | فرع طوباس Tubas Branch |
| 99 | 91 | 8 | 12 | 12 | 0 | 14 | 13 | 1 | 35 | 32 | 3 | 38 | 34 | 4 | فرع رام الله والبيرة Ramallah & Al-Bireh Branch |
| 22 | 22 | 0 | 2 | 2 | 0 | 2 | 2 | 0 | 8 | 8 | 0 | 10 | 10 | 0 | فرع أريحا Jericho Branch |
| 130 | 122 | 8 | 26 | 26 | 0 | 29 | 25 | 4 | 40 | 37 | 3 | 35 | 34 | 1 | فرع بيت لحم Bethlehem Branch |
| 91 | 83 | 8 | 22 | 20 | 2 | 21 | 20 | 1 | 23 | 23 | 0 | 25 | 20 | 5 | فرع الخليل Hebron Branch |
| 28 | 24 | 4 | 4 | 2 | 2 | 7 | 6 | 1 | 4 | 3 | 1 | 13 | 13 | 0 | فرع دورا Dora Branch |
| 30 | 27 | 3 | 6 | 5 | 1 | 6 | 6 | 0 | 8 | 7 | 1 | 10 | 9 | 1 | فرع يثا Yatta Branch |
| 257 | 249 | 8 | 46 | 45 | 1 | 45 | 43 | 2 | 72 | 70 | 2 | 94 | 91 | 3 | فرع جنين Jenin Branch |
| 82 | 76 | 6 | 12 | 11 | 1 | 16 | 15 | 1 | 25 | 24 | 1 | 29 | 26 | 3 | فرع طولكرم Tulkarm Branch |
| 1069 | 986 | 83 | 184 | 170 | 14 | 184 | 169 | 15 | 311 | 291 | 20 | 390 | 356 | 34 | المجموع |



جامعة القدس المفتوحة
AL-Quds Open University

توزيع الطلبة في تخصص القضاء والسياسة الشرعية حسب فروع الجامعة والمستوى الأكاديمي والجنس
,Distribution of Students In Sharia Judiciary and Politics Specialization By Branches

Academic Level, Gender

الفصل الثاني من العام الدراسي 2023/2024
1232

| عدد الطلبة حسب المستوى الدراسي | | | | | | | | | | | | | | | فروع الجامعة |
|--------------------------------|--------|------|------------------------|--------|------|------------------------|--------|------|------------------------|--------|------|-----------------------|--------|------|--|
| المجموع Total | | | مستوى رابعة 4 Level | | | مستوى ثالثة 3 Level | | | مستوى ثانية 2 Level | | | مستوى أولى 1 Level | | | Branches |
| | | | 200 - 100 | | | 99 - 67 | | | 66 - 34 | | | 33 - 0 | | | |
| المجموع | إناث | ذكور | المجموع | إناث | ذكور | المجموع | إناث | ذكور | المجموع | إناث | ذكور | المجموع | إناث | ذكور | الجنس Gender |
| Total | Female | Male | Total | Female | Male | Total | Female | Male | Total | Female | Male | Total | Female | Male | |
| 5 | 2 | 3 | 0 | 0 | 0 | 0 | 0 | 0 | 1 | 1 | 0 | 4 | 1 | 3 | فرع القدس Al-Quds Branch |
| 242 | 195 | 47 | 10 | 10 | 0 | 51 | 39 | 12 | 83 | 64 | 19 | 98 | 82 | 16 | فرع نابلس Nablus Branch |
| 121 | 100 | 21 | 9 | 7 | 2 | 16 | 16 | 0 | 48 | 41 | 7 | 48 | 36 | 12 | فرع قلقيلية Qalqilya Branch |
| 62 | 46 | 16 | 1 | 0 | 1 | 6 | 4 | 2 | 18 | 14 | 4 | 37 | 28 | 9 | فرع سلفيت Salfeet Branch |
| 76 | 62 | 14 | 0 | 0 | 0 | 8 | 8 | 0 | 31 | 26 | 5 | 37 | 28 | 9 | فرع طوباس Tubas Branch |
| 97 | 59 | 38 | 10 | 7 | 3 | 13 | 8 | 5 | 28 | 20 | 8 | 46 | 24 | 22 | فرع رام الله والبيرة Ramallah & Al-Bireh Branch |
| 101 | 75 | 26 | 1 | 0 | 1 | 14 | 9 | 5 | 42 | 34 | 8 | 44 | 32 | 12 | فرع الخليل Hebron Branch |
| 40 | 32 | 8 | 1 | 1 | 0 | 3 | 3 | 0 | 14 | 11 | 3 | 22 | 17 | 5 | فرع دورا Dora Branch |
| 33 | 30 | 3 | 0 | 0 | 0 | 3 | 3 | 0 | 15 | 13 | 2 | 15 | 14 | 1 | فرع يطا Yatta Branch |
| 379 | 326 | 53 | 10 | 10 | 0 | 65 | 59 | 6 | 145 | 124 | 21 | 159 | 133 | 26 | فرع جنين Jenin Branch |
| 193 | 151 | 42 | 8 | 5 | 3 | 38 | 30 | 8 | 64 | 53 | 11 | 83 | 63 | 20 | فرع طولكرم Tulkarm Branch |
| 1349 | 1078 | 271 | 50 | 40 | 10 | 217 | 179 | 38 | 489 | 401 | 88 | 593 | 458 | 135 | المجموع |



جامعة القدس المفتوحة

AL-Quds Open University

توزيع الطلبة في تخصص اللغة العربية وأساليب تدريسها حسب فروع الجامعة والمستوى الأكاديمي والجنس

Distribution of Students In Arabic Language and its Teaching Methods Specialization By
Branches, Academic Level, Gender

الفصل الثاني من العام الدراسي 2023/2024

1232

| عدد الطلبة حسب المستوى الدراسي | | | | | | | | | | | | | | | فروع الجامعة |
|--------------------------------|--------|------|------------------------|--------|------|------------------------|--------|------|------------------------|--------|------|-----------------------|--------|------|--|
| المجموع Total | | | مستوى رابعة 4 Level | | | مستوى ثالثة 3 Level | | | مستوى ثانية 2 Level | | | مستوى أولى 1 Level | | | Branches |
| | | | 200 - 100 | | | 99 - 67 | | | 66 - 34 | | | 33 - 0 | | | |
| المجموع | إناث | ذكور | المجموع | إناث | ذكور | المجموع | إناث | ذكور | المجموع | إناث | ذكور | المجموع | إناث | ذكور | الجنس Gender |
| Total | Female | Male | Total | Female | Male | Total | Female | Male | Total | Female | Male | Total | Female | Male | |
| 3 | 3 | 0 | 3 | 3 | 0 | 0 | 0 | 0 | 0 | 0 | 0 | 0 | 0 | 0 | فرع قاقيلية Qalqilya Branch |
| 1 | 1 | 0 | 1 | 1 | 0 | 0 | 0 | 0 | 0 | 0 | 0 | 0 | 0 | 0 | فرع رام الله والبيرة Ramallah & Al-Bireh Branch |
| 3 | 3 | 0 | 1 | 1 | 0 | 2 | 2 | 0 | 0 | 0 | 0 | 0 | 0 | 0 | فرع الخليل Hebron Branch |
| 1 | 0 | 1 | 0 | 0 | 0 | 1 | 0 | 1 | 0 | 0 | 0 | 0 | 0 | 0 | فرع دورا Dora Branch |
| 1 | 1 | 0 | 1 | 1 | 0 | 0 | 0 | 0 | 0 | 0 | 0 | 0 | 0 | 0 | فرع يطا Yatta Branch |
| 1 | 1 | 0 | 0 | 0 | 0 | 1 | 1 | 0 | 0 | 0 | 0 | 0 | 0 | 0 | فرع جنين Jenin Branch |
| 5 | 5 | 0 | 2 | 2 | 0 | 1 | 1 | 0 | 1 | 1 | 0 | 1 | 1 | 0 | فرع طولكرم Tulkarm Branch |
| 15 | 14 | 1 | 8 | 8 | 0 | 5 | 4 | 1 | 1 | 1 | 0 | 1 | 1 | 0 | المجموع |



جامعة القدس المفتوحة
AL-Quds Open University

توزيع الطلبة في تخصص اللغة الإنجليزية وأساليب تدريسها حسب فروع الجامعة والمستوى الأكاديمي والجنس

Distribution of Students In English Language and its Teaching Methods Specialization

By Branches, Academic Level, Gender

الفصل الثاني من العام الدراسي 2023/2024

1232

| عدد الطلبة حسب المستوى الدراسي | | | | | | | | | | | | | | | فروع الجامعة |
|--------------------------------|--------|------|-------------|--------|------|-------------|--------|------|-------------|--------|------|------------|--------|------|--|
| المجموع Total | | | مستوى رابعة | | | مستوى ثالثة | | | مستوى ثانية | | | مستوى أولى | | | Branches |
| | | | 4 Level | | | 3 Level | | | 2 Level | | | 1 Level | | | |
| | | | 200 - 100 | | | 99 - 67 | | | 66 - 34 | | | 33 - 0 | | | الجنس Gender |
| المجموع | إناث | ذكور | المجموع | إناث | ذكور | المجموع | إناث | ذكور | المجموع | إناث | ذكور | المجموع | إناث | ذكور | |
| Total | Female | Male | Total | Female | Male | Total | Female | Male | Total | Female | Male | Total | Female | Male | |
| 1 | 1 | 0 | 1 | 1 | 0 | 0 | 0 | 0 | 0 | 0 | 0 | 0 | 0 | 0 | فرع القدس Al-Quds Branch |
| 1 | 0 | 1 | 1 | 0 | 1 | 0 | 0 | 0 | 0 | 0 | 0 | 0 | 0 | 0 | فرع نابلس Nablus Branch |
| 1 | 1 | 0 | 1 | 1 | 0 | 0 | 0 | 0 | 0 | 0 | 0 | 0 | 0 | 0 | فرع سلفيت Salfeet Branch |
| 1 | 1 | 0 | 1 | 1 | 0 | 0 | 0 | 0 | 0 | 0 | 0 | 0 | 0 | 0 | فرع طوباس Tubas Branch |
| 6 | 6 | 0 | 5 | 5 | 0 | 1 | 1 | 0 | 0 | 0 | 0 | 0 | 0 | 0 | فرع رام الله والبيرة Ramallah & Al-Bireh Branch |
| 1 | 1 | 0 | 0 | 0 | 0 | 1 | 1 | 0 | 0 | 0 | 0 | 0 | 0 | 0 | فرع أريحا Jericho Branch |
| 1 | 0 | 1 | 1 | 0 | 1 | 0 | 0 | 0 | 0 | 0 | 0 | 0 | 0 | 0 | فرع بيت لحم Bethlehem Branch |
| 2 | 1 | 1 | 2 | 1 | 1 | 0 | 0 | 0 | 0 | 0 | 0 | 0 | 0 | 0 | فرع الخليل Hebron Branch |
| 1 | 1 | 0 | 0 | 0 | 0 | 0 | 0 | 0 | 0 | 0 | 0 | 1 | 1 | 0 | فرع دورا Dora Branch |
| 2 | 1 | 1 | 2 | 1 | 1 | 0 | 0 | 0 | 0 | 0 | 0 | 0 | 0 | 0 | فرع يطا Yatta Branch |
| 3 | 3 | 0 | 2 | 2 | 0 | 1 | 1 | 0 | 0 | 0 | 0 | 0 | 0 | 0 | فرع جنين Jenin Branch |
| 4 | 4 | 0 | 2 | 2 | 0 | 0 | 0 | 0 | 0 | 0 | 0 | 2 | 2 | 0 | فرع طولكرم Tulkarm Branch |
| 24 | 20 | 4 | 18 | 14 | 4 | 3 | 3 | 0 | 0 | 0 | 0 | 3 | 3 | 0 | المجموع |



جامعة القدس المفتوحة
AL-Quds Open University

توزيع الطلبة في تخصص الرياضيات وأساليب تدريسها حسب فروع الجامعة والمستوى الأكاديمي والجنس

Distribution of Students In Mathematics and its Teaching Methods Specialization By
Branches, Academic Level, Gender

الفصل الثاني من العام الدراسي 2023/2024

1232

| عدد الطلبة حسب المستوى الدراسي | | | | | | | | | | | | | | | فروع الجامعة |
|--------------------------------|--------|------|-------------|--------|------|-------------|--------|------|-------------|--------|------|------------|--------|------|--|
| المجموع Total | | | مستوى رابعة | | | مستوى ثالثة | | | مستوى ثانية | | | مستوى أولى | | | Branches |
| | | | 4 Level | | | 3 Level | | | 2 Level | | | 1 Level | | | |
| | | | 200 - 100 | | | 99 - 67 | | | 66 - 34 | | | 33 - 0 | | | الجنس Gender |
| المجموع | إناث | ذكور | المجموع | إناث | ذكور | المجموع | إناث | ذكور | المجموع | إناث | ذكور | المجموع | إناث | ذكور | |
| Total | Female | Male | Total | Female | Male | Total | Female | Male | Total | Female | Male | Total | Female | Male | |
| 1 | 1 | 0 | 1 | 1 | 0 | 0 | 0 | 0 | 0 | 0 | 0 | 0 | 0 | 0 | فرع القدس Al-Quds Branch |
| 4 | 3 | 1 | 1 | 1 | 0 | 0 | 0 | 0 | 0 | 0 | 0 | 3 | 2 | 1 | فرع نابلس Nablus Branch |
| 1 | 1 | 0 | 1 | 1 | 0 | 0 | 0 | 0 | 0 | 0 | 0 | 0 | 0 | 0 | فرع طوباس Tubas Branch |
| 2 | 2 | 0 | 2 | 2 | 0 | 0 | 0 | 0 | 0 | 0 | 0 | 0 | 0 | 0 | فرع رام الله والبيرة Ramallah & Al-Bireh Branch |
| 4 | 4 | 0 | 4 | 4 | 0 | 0 | 0 | 0 | 0 | 0 | 0 | 0 | 0 | 0 | فرع بيت لحم Bethlehem Branch |
| 1 | 1 | 0 | 0 | 0 | 0 | 1 | 1 | 0 | 0 | 0 | 0 | 0 | 0 | 0 | فرع الخليل Hebron Branch |
| 1 | 1 | 0 | 1 | 1 | 0 | 0 | 0 | 0 | 0 | 0 | 0 | 0 | 0 | 0 | فرع يطا Yatta Branch |
| 1 | 1 | 0 | 0 | 0 | 0 | 1 | 1 | 0 | 0 | 0 | 0 | 0 | 0 | 0 | فرع جنين Jenin Branch |
| 3 | 1 | 2 | 2 | 1 | 1 | 0 | 0 | 0 | 0 | 0 | 0 | 1 | 0 | 1 | فرع طولكرم Tulkarm Branch |
| 18 | 15 | 3 | 12 | 11 | 1 | 2 | 2 | 0 | 0 | 0 | 0 | 4 | 2 | 2 | المجموع |



جامعة القدس المفتوحة

AL-Quds Open University

توزيع الطلبة في تخصص تعليم العلوم حسب فروع الجامعة والمستوى الأكاديمي والجنس

Distribution of Students In Teaching Science Specialization By Branches, Academic Level, Gender

الفصل الثاني من العام الدراسي 2023/2024

1232

| عدد الطلبة حسب المستوى الدراسي | | | | | | | | | | | | | | | فروع الجامعة |
|--------------------------------|--------|------|------------------------|--------|------|------------------------|--------|------|------------------------|--------|------|-----------------------|--------|------|--|
| المجموع Total | | | مستوى رابعة 4 Level | | | مستوى ثالثة 3 Level | | | مستوى ثانية 2 Level | | | مستوى أولى 1 Level | | | Branches |
| | | | 200 - 100 | | | 99 - 67 | | | 66 - 34 | | | 33 - 0 | | | |
| المجموع | إناث | ذكور | المجموع | إناث | ذكور | المجموع | إناث | ذكور | المجموع | إناث | ذكور | المجموع | إناث | ذكور | الجنس Gender |
| Total | Female | Male | Total | Female | Male | Total | Female | Male | Total | Female | Male | Total | Female | Male | |
| 2 | 2 | 0 | 2 | 2 | 0 | 0 | 0 | 0 | 0 | 0 | 0 | 0 | 0 | 0 | فرع رام الله والبيرة Ramallah & Al-Bireh Branch |
| 1 | 1 | 0 | 1 | 1 | 0 | 0 | 0 | 0 | 0 | 0 | 0 | 0 | 0 | 0 | فرع الخليل Hebron Branch |
| 1 | 1 | 0 | 0 | 0 | 0 | 1 | 1 | 0 | 0 | 0 | 0 | 0 | 0 | 0 | فرع جنين Jenin Branch |
| 1 | 1 | 0 | 1 | 1 | 0 | 0 | 0 | 0 | 0 | 0 | 0 | 0 | 0 | 0 | فرع طولكرم Tulkarm Branch |
| 5 | 5 | 0 | 4 | 4 | 0 | 1 | 1 | 0 | 0 | 0 | 0 | 0 | 0 | 0 | المجموع |



جامعة القدس المفتوحة
AL-Quds Open University

توزيع الطلبة في كلية الإعلام حسب التخصص وفروع الجامعة والجنس
Distribution of Students In Media Faculty By Specialization, Branches, Gender

الفصل الثاني من العام الدراسي 2023/2024

1232

| المجموع Total | غير متخصص | | | العلاقات العامة والاعلان Public Relations and Advertising | | | العلاقات العامة والاعلان Public Relations and Advertising | | | الإعلام الجديد New Media | | | فروع الجامعة Branches | | |
|------------------|-----------|------|------|--|------|------|--|------|------|-----------------------------|------|------|--|-------|---------|
| | المجموع | إناث | ذكور | المجموع | إناث | ذكور | المجموع | إناث | ذكور | المجموع | إناث | ذكور | | الجنس | |
| 3 | 1 | 2 | | | | | 3 | 1 | 2 | | | | فرع الخليل Hebron Branch | | |
| 68 | 46 | 22 | | 6 | 4 | 2 | 26 | 20 | 6 | 36 | 22 | 14 | فرع بيت لحم Bethlehem Branch | | |
| 116 | 75 | 41 | | 5 | 5 | 0 | 29 | 22 | 7 | 82 | 48 | 34 | فرع رام الله والبيرة Ramallah & Al-Bireh Branch | | |
| 14 | 13 | 1 | | 14 | 13 | 1 | | | | | | | فرع سلفيت Salfeet Branch | | |
| 5 | 5 | 0 | | 1 | 1 | 0 | 4 | 4 | 0 | | | | فرع طوباس Tubas Branch | | |
| 41 | 31 | 10 | | 2 | 2 | 0 | 39 | 29 | 10 | | | | فرع طولكرم Tulkarm Branch | | |
| 57 | 50 | 7 | | | | | 57 | 50 | 7 | | | | فرع قلقيلية Qalqilya Branch | | |
| 220 | 165 | 55 | | 5 | 4 | 1 | 121 | 89 | 32 | 94 | 72 | 22 | فرع نابلس Nablus Branch | | |
| 83 | 39 | 44 | 2 | 1 | 1 | | 8 | 4 | 4 | 73 | 34 | 39 | فروع قطاع غزة gaza | | |
| 607 | 425 | 182 | 2 | 1 | 1 | 33 | 29 | 4 | 287 | 219 | 68 | 285 | 176 | 109 | المجموع |



جامعة القدس المفتوحة

AL-Quds Open University

توزيع الطلبة القدامى في كلية الإعلام حسب التخصص وفروع الجامعة والجنس

Distribution of Old Students In Media Faculty By Specialization, Branches, Gender

الفصل الثاني من العام الدراسي 2023/2024

1232

| المجموع Total | غير متخصص | | | العلاقات العامة والاعلان Public Relations and Advertising | | | العلاقات العامة والاعلان Public Relations and Advertising | | | الإعلام الجديد New Media | | | فروع الجامعة Branches | | |
|------------------|-----------|------|------|--|------|------|--|------|------|-----------------------------|------|------|-----------------------------|-------|--|
| | المجموع | إناث | ذكور | المجموع | إناث | ذكور | المجموع | إناث | ذكور | المجموع | إناث | ذكور | | الجنس | |
| 3 | 1 | 2 | | | | | 3 | 1 | 2 | | | | فرع الخليل Hebron Branch | | |
| 67 | 46 | 21 | | | | 6 | 4 | 2 | 25 | 20 | 5 | 36 | 22 | 14 | فرع بيت لحم Bethlehem Branch |
| 109 | 71 | 38 | | | | 5 | 5 | 0 | 25 | 20 | 5 | 79 | 46 | 33 | فرع رام الله والبيرة Ramallah & Al-Bireh Branch |
| 13 | 12 | 1 | | | | 13 | 12 | 1 | | | | | | | فرع سلفيت Salfeet Branch |
| 4 | 4 | 0 | | | | 1 | 1 | 0 | 3 | 3 | 0 | | | | فرع طوباس Tubas Branch |
| 37 | 29 | 8 | | | | 2 | 2 | 0 | 35 | 27 | 8 | | | | فرع طولكرم Tulkarm Branch |
| 57 | 50 | 7 | | | | | | | 57 | 50 | 7 | | | | فرع قلقيلية Qalqilya Branch |
| 211 | 161 | 50 | | | | 5 | 4 | 1 | 116 | 86 | 30 | 90 | 71 | 19 | فرع نابلس Nablus Branch |
| 83 | 39 | 44 | 2 | 1 | 1 | | | | 8 | 4 | 4 | 73 | 34 | 39 | فروع قطاع غزة gaza |
| 584 | 413 | 171 | 2 | 1 | 1 | 32 | 28 | 4 | 272 | 211 | 61 | 278 | 173 | 105 | المجموع |



جامعة القدس المفتوحة

AL-Quds Open University

توزيع الطلبة الجدد في كلية الإعلام حسب التخصص وفروع الجامعة والجنس

Distribution of New Students In Media Faculty By Specialization, Branches, Gender

الفصل الثاني من العام الدراسي 2023/2024

1232

| المجموع Total | غير متخصص | | | العلاقات العامة والاعلان Public Relations and Advertising | | | العلاقات العامة والاعلان Public Relations and Advertising | | | الإعلام الجديد New Media | | | فروع الجامعة Branches | | |
|------------------|-----------|------|------|--|------|------|--|------|------|-----------------------------|------|------|--|-------|---------|
| | المجموع | إناث | ذكور | المجموع | إناث | ذكور | المجموع | إناث | ذكور | المجموع | إناث | ذكور | | الجنس | |
| 0 | 0 | 0 | | | | | 0 | 0 | 0 | | | | فرع الخليل Hebron Branch | | |
| 1 | 0 | 1 | | 0 | 0 | 0 | 1 | 0 | 1 | 0 | 0 | 0 | فرع بيت لحم Bethlehem Branch | | |
| 7 | 4 | 3 | | 0 | 0 | 0 | 4 | 2 | 2 | 3 | 2 | 1 | فرع رام الله والبيرة Ramallah & Al-Bireh Branch | | |
| 1 | 1 | 0 | | 1 | 1 | 0 | | | | | | | فرع سلفيت Salfet Branch | | |
| 1 | 1 | 0 | | 0 | 0 | 0 | 1 | 1 | 0 | | | | فرع طوباس Tubas Branch | | |
| 4 | 2 | 2 | | 0 | 0 | 0 | 4 | 2 | 2 | | | | فرع طولكرم Tulkarm Branch | | |
| 0 | 0 | 0 | | | | | 0 | 0 | 0 | | | | فرع قلقيلية Qalqilya Branch | | |
| 9 | 4 | 5 | | 0 | 0 | 0 | 5 | 3 | 2 | 4 | 1 | 3 | فرع نابلس Nablus Branch | | |
| 0 | 0 | 0 | 0 | 0 | 0 | 0 | 0 | 0 | 0 | 0 | 0 | 0 | فروع قطاع غزة gaza | | |
| 23 | 12 | 11 | 0 | 0 | 0 | 1 | 1 | 0 | 15 | 8 | 7 | 7 | 3 | 4 | المجموع |



جامعة القدس المفتوحة

AL-Quds Open University

توزيع الطلبة في كلية الإعلام حسب فروع الجامعة والمستوى الأكاديمي والجنس

Distribution of Students In Media Faculty By Branches, Academic Level, Gender

الفصل الثاني من العام الدراسي 2023/2024

1232

| عدد الطلبة حسب المستوى الدراسي | | | | | | | | | | | | | | | فروع الجامعة |
|--------------------------------|----------------|--------------|------------------------|----------------|--------------|------------------------|----------------|--------------|------------------------|----------------|--------------|-----------------------|----------------|--------------|---|
| المجموع Total | | | مستوى رابعة 4 Level | | | مستوى ثالثة 3 Level | | | مستوى ثانية 2 Level | | | مستوى أولى 1 Level | | | Branches |
| | | | 200 - 100 | | | 99 - 67 | | | 66 - 34 | | | 33 - 0 | | | |
| المجموع | | | المجموع | | | المجموع | | | المجموع | | | المجموع | | | الجنس Gender |
| Total | إناث Female | ذكور Male | Total | إناث Female | ذكور Male | Total | إناث Female | ذكور Male | Total | إناث Female | ذكور Male | Total | إناث Female | ذكور Male | |
| 220 | 165 | 55 | 54 | 44 | 10 | 42 | 30 | 12 | 47 | 36 | 11 | 77 | 55 | 22 | فروع نابلس Nablus Branch |
| 57 | 50 | 7 | 11 | 9 | 2 | 11 | 8 | 3 | 17 | 16 | 1 | 18 | 17 | 1 | فروع قلقيلية Qalqilya Branch |
| 14 | 13 | 1 | 0 | 0 | 0 | 0 | 0 | 0 | 0 | 0 | 0 | 14 | 13 | 1 | فروع سلفيت Salfeet Branch |
| 5 | 5 | 0 | 0 | 0 | 0 | 0 | 0 | 0 | 0 | 0 | 0 | 5 | 5 | 0 | فروع طوباس Tubas Branch |
| 116 | 75 | 41 | 33 | 22 | 11 | 24 | 15 | 9 | 30 | 19 | 11 | 29 | 19 | 10 | فروع رام الله والبيرة Ramallah & Al-Bireh Branch |
| 68 | 46 | 22 | 15 | 12 | 3 | 13 | 9 | 4 | 22 | 13 | 9 | 18 | 12 | 6 | فروع بيت لحم Bethlehem Branch |
| 3 | 1 | 2 | 1 | 0 | 1 | 2 | 1 | 1 | 0 | 0 | 0 | 0 | 0 | 0 | فروع الخليل Hebron Branch |
| 83 | 39 | 44 | 0 | 0 | 0 | 0 | 0 | 0 | 0 | 0 | 0 | 83 | 39 | 44 | فروع قطاع غزة gaza |
| 41 | 31 | 10 | 10 | 8 | 2 | 7 | 4 | 3 | 11 | 10 | 1 | 13 | 9 | 4 | فروع طولكرم Tulkarm Branch |
| 607 | 425 | 182 | 124 | 95 | 29 | 99 | 67 | 32 | 127 | 94 | 33 | 257 | 169 | 88 | المجموع |



جامعة القدس المفتوحة

AL-Quds Open University

توزيع الطلبة في تخصص الإعلام الجديد حسب فروع الجامعة والمستوى الأكاديمي والجنس

,Distribution of Students In New Media Specialization By Branches, Academic Level
Gender

الفصل الثاني من العام الدراسي 2023/2024

1232

| عدد الطلبة حسب المستوى الدراسي | | | | | | | | | | | | | | فروع الجامعة | | |
|--------------------------------|--------|------|------------------------|--------|------|------------------------|--------|------|------------------------|--------|------|-----------------------|--------|--------------|--|--|
| المجموع Total | | | مستوى رابعة 4 Level | | | مستوى ثالثة 3 Level | | | مستوى ثانية 2 Level | | | مستوى أولى 1 Level | | | Branches | |
| | | | 200 - 100 | | | 99 - 67 | | | 66 - 34 | | | 33 - 0 | | | | |
| المجموع | | | المجموع | | | المجموع | | | المجموع | | | المجموع | | | الجنس Gender | |
| Total | Female | Male | Total | Female | Male | Total | Female | Male | Total | Female | Male | Total | Female | Male | | |
| 94 | 72 | 22 | 25 | 21 | 4 | 16 | 9 | 7 | 23 | 18 | 5 | 30 | 24 | 6 | فرع نابلس Nablus Branch | |
| 82 | 48 | 34 | 20 | 12 | 8 | 21 | 12 | 9 | 22 | 12 | 10 | 19 | 12 | 7 | فرع رام الله والبيرة Ramallah & Al-Bireh Branch | |
| 36 | 22 | 14 | 9 | 6 | 3 | 7 | 3 | 4 | 11 | 6 | 5 | 9 | 7 | 2 | فرع بيت لحم Bethlehem Branch | |
| 212 | 142 | 70 | 54 | 39 | 15 | 44 | 24 | 20 | 56 | 36 | 20 | 58 | 43 | 15 | المجموع | |



جامعة القدس المفتوحة

AL-Quds Open University

توزيع الطلبة في تخصص العلاقات العامة والاعلان حسب فروع الجامعة والمستوى الأكاديمي والجنس

,Distribution of Students In Public Relations and Advertising Specialization By Branches

Academic Level, Gender

الفصل الثاني من العام الدراسي 2023/2024

1232

عدد الطلبة حسب المستوى الدراسي

فروع الجامعة

| عدد الطلبة حسب المستوى الدراسي | | | | | | | | | | | | | | | فروع الجامعة |
|--------------------------------|----------------|--------------|------------------------|--------------|----------------|------------------------|----------------|--------------|------------------------|--------------|----------------|-----------------------|----|---|--|
| المجموع Total | | | مستوى رابعة 4 Level | | | مستوى ثالثة 3 Level | | | مستوى ثانية 2 Level | | | مستوى أولى 1 Level | | | Branches |
| | | | 200 - 100 | | | 99 - 67 | | | 66 - 34 | | | 33 - 0 | | | |
| المجموع Total | إناث Female | ذكور Male | المجموع | | | المجموع | | | المجموع | | | المجموع | | | الجنس Gender |
| | | | إناث Female | ذكور Male | إناث Female | ذكور Male | إناث Female | ذكور Male | إناث Female | ذكور Male | إناث Female | ذكور Male | | | |
| 5 | 4 | 1 | 0 | 0 | 0 | 0 | 0 | 0 | 1 | 1 | 0 | 4 | 3 | 1 | فرع نابلس Nablus Branch |
| 14 | 13 | 1 | 0 | 0 | 0 | 0 | 0 | 0 | 0 | 0 | 0 | 14 | 13 | 1 | فرع سلفيت Salfeet Branch |
| 1 | 1 | 0 | 0 | 0 | 0 | 0 | 0 | 0 | 0 | 0 | 0 | 1 | 1 | 0 | فرع طوباس Tubas Branch |
| 5 | 5 | 0 | 0 | 0 | 0 | 0 | 0 | 0 | 2 | 2 | 0 | 3 | 3 | 0 | فرع رام الله والبيرة Ramallah & Al-Bireh Branch |
| 6 | 4 | 2 | 0 | 0 | 0 | 0 | 0 | 0 | 0 | 0 | 0 | 6 | 4 | 2 | فرع بيت لحم Bethlehem Branch |
| 2 | 2 | 0 | 0 | 0 | 0 | 0 | 0 | 0 | 1 | 1 | 0 | 1 | 1 | 0 | فرع طولكرم Tulkarm Branch |
| 33 | 29 | 4 | 0 | 0 | 0 | 0 | 0 | 0 | 4 | 4 | 0 | 29 | 25 | 4 | المجموع |



جامعة القدس المفتوحة
AL-Quds Open University

توزيع الطلبة في كلية الآداب حسب التخصص وفروع الجامعة والجنس
Distribution of Students In Arts Faculty By Specialization, Branches, Gender
الفصل الثاني من العام الدراسي 2023/2024
1232

| المجموع Total | غير متخصص | | | اللغة العربية وآدابها | | | اللغة العبرية وآدابها | | | اللغة الانجليزية وآدابها | | | فروع الجامعة Branches | | |
|------------------|-----------|------|------|-----------------------|------|------|-----------------------|------|------|--------------------------|------|------|-----------------------------|-------|--|
| | المجموع | إناث | ذكور | المجموع | إناث | ذكور | المجموع | إناث | ذكور | المجموع | إناث | ذكور | | الجنس | |
| 84 | 76 | 8 | | 24 | 22 | 2 | 2 | 2 | 0 | 58 | 52 | 6 | فرع أريحا Jericho Branch | | |
| 276 | 223 | 53 | 6 | 5 | 1 | 94 | 71 | 23 | 11 | 6 | 5 | 165 | 141 | 24 | فرع الخليل Hebron Branch |
| 88 | 78 | 10 | | | | 23 | 20 | 3 | 20 | 17 | 3 | 45 | 41 | 4 | فرع القدس Al-Quds Branch |
| 218 | 178 | 40 | 3 | 3 | 0 | 45 | 38 | 7 | 35 | 22 | 13 | 135 | 115 | 20 | فرع بيت لحم Bethlehem Branch |
| 7 | 7 | 0 | 1 | 1 | 0 | 4 | 4 | 0 | | | | 2 | 2 | 0 | فرع بيت لحم / برطعة a/Bethlehem Branch \ Barta |
| 466 | 383 | 83 | | | | 129 | 92 | 37 | 13 | 7 | 6 | 324 | 284 | 40 | فرع جنين Jenin Branch |
| 86 | 70 | 16 | 2 | 1 | 1 | 26 | 22 | 4 | 5 | 1 | 4 | 53 | 46 | 7 | فرع دورا Dora Branch |
| 271 | 234 | 37 | 3 | 2 | 1 | 48 | 45 | 3 | 31 | 22 | 9 | 189 | 165 | 24 | فرع رام الله والبيرة Ramallah & Al-Bireh Branch |
| 146 | 123 | 23 | | | | 62 | 53 | 9 | 5 | 2 | 3 | 79 | 68 | 11 | فرع سلفيت Salfeet Branch |
| 64 | 52 | 12 | 2 | 1 | 1 | 10 | 6 | 4 | 2 | 0 | 2 | 50 | 45 | 5 | فرع طوباس Tubas Branch |
| 212 | 165 | 47 | 1 | 1 | 0 | 70 | 52 | 18 | 5 | 2 | 3 | 136 | 110 | 26 | فرع طولكرم Tulkarm Branch |
| 143 | 125 | 18 | | | | 38 | 30 | 8 | 3 | 3 | 0 | 102 | 92 | 10 | فرع قلقيلية Qalqilya Branch |
| 431 | 359 | 72 | | | | 103 | 76 | 27 | 14 | 7 | 7 | 314 | 276 | 38 | فرع نابلس Nablus Branch |
| 87 | 78 | 9 | 2 | 1 | 1 | 25 | 23 | 2 | 3 | 2 | 1 | 57 | 52 | 5 | فرع يطا Yatta Branch |



جامعة القدس المفتوحة

AL-Quds Open University

توزيع الطلبة في كلية الآداب حسب التخصص وفروع الجامعة والجنس

Distribution of Students In Arts Faculty By Specialization, Branches, Gender

الفصل الثاني من العام الدراسي 2023/2024

1232

| المجموع Total | | | غير متخصص | | | اللغة العربية وآدابها Arabic Language And Literature | | | اللغة العبرية وآدابها Hebrew Language And Literature | | | اللغة الانجليزية وآدابها English Language And Literature | | | فروع الجامعة Branches |
|------------------|------|------|-----------|------|------|--|------|------|--|------|------|--|------|------|--------------------------|
| المجموع | إناث | ذكور | المجموع | إناث | ذكور | المجموع | إناث | ذكور | المجموع | إناث | ذكور | المجموع | إناث | ذكور | الجنس |
| 324 | 272 | 52 | 2 | 2 | 0 | 72 | 56 | 16 | | | | 250 | 214 | 36 | فروع قطاع غزة gaza |
| 2903 | 2423 | 480 | 22 | 17 | 5 | 773 | 610 | 163 | 149 | 93 | 56 | 1959 | 1703 | 256 | المجموع |



جامعة القدس المفتوحة

AL-Quds Open University

توزيع الطلبة القدامى في كلية الآداب حسب التخصص وفروع الجامعة والجنس

Distribution of Old Students In Arts Faculty By Specialization, Branches, Gender

الفصل الثاني من العام الدراسي 2023/2024

1232

| المجموع Total | غير متخصص | | | اللغة العربية وآدابها | | | اللغة العبرية وآدابها | | | اللغة الانجليزية وآدابها | | | فروع الجامعة Branches | | | |
|------------------|-----------|------|------|-----------------------|------|------|-----------------------|------|------|--------------------------|------|------|--------------------------|-------|--|-----------------------------|
| | المجموع | إناث | ذكور | المجموع | إناث | ذكور | المجموع | إناث | ذكور | المجموع | إناث | ذكور | | الجنس | | |
| 80 | 72 | 8 | | | | | 23 | 21 | 2 | 2 | 2 | 0 | 55 | 49 | 6 | فرع أريحا Jericho Branch |
| 257 | 207 | 50 | 2 | 1 | 1 | 88 | 66 | 22 | 11 | 6 | 5 | 156 | 134 | 22 | فرع الخليل Hebron Branch | |
| 85 | 75 | 10 | | | | 21 | 18 | 3 | 19 | 16 | 3 | 45 | 41 | 4 | فرع القدس Al-Quds Branch | |
| 208 | 171 | 37 | 1 | 1 | 0 | 42 | 37 | 5 | 34 | 22 | 12 | 131 | 111 | 20 | فرع بيت لحم Bethlehem Branch | |
| 7 | 7 | 0 | 1 | 1 | 0 | 4 | 4 | 0 | | | | 2 | 2 | 0 | فرع بيت لحم / برطعة a'Bethlehem Branch \ Barta | |
| 455 | 375 | 80 | | | | 127 | 91 | 36 | 13 | 7 | 6 | 315 | 277 | 38 | فرع جنين Jenin Branch | |
| 83 | 67 | 16 | 1 | 0 | 1 | 25 | 21 | 4 | 4 | 0 | 4 | 53 | 46 | 7 | فرع دورا Dora Branch | |
| 257 | 225 | 32 | 2 | 1 | 1 | 48 | 45 | 3 | 29 | 22 | 7 | 178 | 157 | 21 | فرع رام الله والبيرة Ramallah & Al-Bireh Branch | |
| 142 | 120 | 22 | | | | 61 | 53 | 8 | 5 | 2 | 3 | 76 | 65 | 11 | فرع سلفيت Salfeet Branch | |
| 61 | 49 | 12 | 1 | 0 | 1 | 10 | 6 | 4 | 2 | 0 | 2 | 48 | 43 | 5 | فرع طوباس Tubas Branch | |
| 206 | 160 | 46 | 0 | 0 | 0 | 69 | 51 | 18 | 5 | 2 | 3 | 132 | 107 | 25 | فرع طولكرم Tulkarm Branch | |
| 137 | 119 | 18 | | | | 35 | 27 | 8 | 3 | 3 | 0 | 99 | 89 | 10 | فرع قلقيلية Qalqilya Branch | |
| 421 | 352 | 69 | | | | 101 | 76 | 25 | 13 | 7 | 6 | 307 | 269 | 38 | فرع نابلس Nablus Branch | |
| 85 | 77 | 8 | 0 | 0 | 0 | 25 | 23 | 2 | 3 | 2 | 1 | 57 | 52 | 5 | فرع يطا Yatta Branch | |



جامعة القدس المفتوحة

AL-Quds Open University

توزيع الطلبة القدامى في كلية الآداب حسب التخصص وفروع الجامعة والجنس

Distribution of Old Students In Arts Faculty By Specialization, Branches, Gender

الفصل الثاني من العام الدراسي 2023/2024

1232

| المجموع Total | | | غير متخصص | | | اللغة العربية وآدابها Arabic Language And Literature | | | اللغة العبرية وآدابها Hebrew Language And Literature | | | اللغة الانجليزية وآدابها English Language And Literature | | | فروع الجامعة Branches |
|------------------|------|------|-----------|------|------|--|------|------|--|------|------|--|------|------|--------------------------|
| المجموع | إناث | ذكور | المجموع | إناث | ذكور | المجموع | إناث | ذكور | المجموع | إناث | ذكور | المجموع | إناث | ذكور | الجنس |
| 324 | 272 | 52 | 2 | 2 | 0 | 72 | 56 | 16 | | | | 250 | 214 | 36 | فروع قطاع غزة gaza |
| 2808 | 2348 | 460 | 10 | 6 | 4 | 751 | 595 | 156 | 143 | 91 | 52 | 1904 | 1656 | 248 | المجموع |



جامعة القدس المفتوحة

AL-Quds Open University

توزيع الطلبة الجدد في كلية الآداب حسب التخصص وفروع الجامعة والجنس

Distribution of New Students In Arts Faculty By Specialization, Branches, Gender

الفصل الثاني من العام الدراسي 2023/2024

1232

| المجموع Total | غير متخصص | | | اللغة العربية وآدابها | | | اللغة العبرية وآدابها | | | اللغة الانجليزية وآدابها | | | فروع الجامعة Branches | | |
|------------------|-----------|------|------|-----------------------|------|------|-----------------------|------|------|--------------------------|------|------|-----------------------------|-------|--|
| | المجموع | إناث | ذكور | المجموع | إناث | ذكور | المجموع | إناث | ذكور | المجموع | إناث | ذكور | | الجنس | |
| 4 | 4 | 0 | | 1 | 1 | 0 | 0 | 0 | 0 | 3 | 3 | 0 | فرع أريحا Jericho Branch | | |
| 19 | 16 | 3 | 4 | 4 | 0 | 6 | 5 | 1 | 0 | 0 | 0 | 9 | 7 | 2 | فرع الخليل Hebron Branch |
| 3 | 3 | 0 | | 2 | 2 | 0 | 1 | 1 | 0 | 0 | 0 | 0 | 0 | 0 | فرع القدس Al-Quds Branch |
| 10 | 7 | 3 | 2 | 2 | 0 | 3 | 1 | 2 | 1 | 0 | 1 | 4 | 4 | 0 | فرع بيت لحم Bethlehem Branch |
| 0 | 0 | 0 | 0 | 0 | 0 | 0 | 0 | 0 | | 0 | 0 | 0 | 0 | 0 | فرع بيت لحم / برطعة a'Bethlehem Branch \ Barta |
| 11 | 8 | 3 | | 2 | 1 | 1 | 0 | 0 | 0 | 9 | 7 | 2 | | | فرع جنين Jenin Branch |
| 3 | 3 | 0 | 1 | 1 | 0 | 1 | 1 | 0 | 1 | 1 | 0 | 0 | 0 | 0 | فرع دورا Dora Branch |
| 14 | 9 | 5 | 1 | 1 | 0 | 0 | 0 | 0 | 2 | 0 | 2 | 11 | 8 | 3 | فرع رام الله والبيرة Ramallah & Al-Bireh Branch |
| 4 | 3 | 1 | | 1 | 0 | 1 | 0 | 0 | 0 | 0 | 0 | 3 | 3 | 0 | فرع سلفيت Salfeet Branch |
| 3 | 3 | 0 | 1 | 1 | 0 | 0 | 0 | 0 | 0 | 0 | 0 | 2 | 2 | 0 | فرع طوباس Tubas Branch |
| 6 | 5 | 1 | 1 | 1 | 0 | 1 | 1 | 0 | 0 | 0 | 0 | 4 | 3 | 1 | فرع طولكرم Tulkarm Branch |
| 6 | 6 | 0 | | 3 | 3 | 0 | 0 | 0 | 0 | 3 | 3 | 0 | | | فرع قلقيلية Qalqilya Branch |
| 10 | 7 | 3 | | 2 | 0 | 2 | 1 | 0 | 1 | 7 | 7 | 0 | | | فرع نابلس Nablus Branch |
| 2 | 1 | 1 | 2 | 1 | 1 | 0 | 0 | 0 | 0 | 0 | 0 | 0 | 0 | 0 | فرع بطا Yatta Branch |



جامعة القدس المفتوحة

AL-Quds Open University

توزيع الطلبة الجدد في كلية الآداب حسب التخصص وفروع الجامعة والجنس

Distribution of New Students In Arts Faculty By Specialization, Branches, Gender

الفصل الثاني من العام الدراسي 2023/2024

1232

| المجموع Total | غير متخصص | | | اللغة العربية وآدابها Arabic Language And Literature | | | اللغة العبرية وآدابها Hebrew Language And Literature | | | اللغة الانجليزية وآدابها English Language And Literature | | | فروع الجامعة Branches | | |
|------------------|-----------|------|------|--|------|------|--|------|------|--|------|------|--------------------------|-------|---------|
| | المجموع | إناث | ذكور | المجموع | إناث | ذكور | المجموع | إناث | ذكور | المجموع | إناث | ذكور | | الجنس | |
| 0 | 0 | 0 | 0 | 0 | 0 | 0 | 0 | 0 | 0 | 0 | 0 | 0 | فروع قطاع غزة gaza | | |
| 95 | 75 | 20 | 12 | 11 | 1 | 22 | 15 | 7 | 6 | 2 | 4 | 55 | 47 | 8 | المجموع |



جامعة القدس المفتوحة

AL-Quds Open University

توزيع الطلبة في كلية الآداب حسب فروع الجامعة والمستوى الأكاديمي والجنس

Distribution of Students In Arts Faculty By Branches, Academic Level, Gender

الفصل الثاني من العام الدراسي 2023/2024

1232

| عدد الطلبة حسب المستوى الدراسي | | | | | | | | | | | | | فروع الجامعة | | |
|--------------------------------|--------|------|-------------|--------|------|-------------|--------|------|-------------|--------|------|------------|--------------|------|--|
| المجموع Total | | | مستوى رابعة | | | مستوى ثالثة | | | مستوى ثانية | | | مستوى أولى | | | Branches |
| | | | 4 Level | | | 3 Level | | | 2 Level | | | 1 Level | | | |
| المجموع Total | | | 200 - 100 | | | 99 - 67 | | | 66 - 34 | | | 33 - 0 | | | Gender |
| | | | المجموع | إناث | ذكور | المجموع | إناث | ذكور | المجموع | إناث | ذكور | المجموع | إناث | ذكور | |
| Total | Female | Male | Total | Female | Male | Total | Female | Male | Total | Female | Male | Total | Female | Male | |
| 88 | 78 | 10 | 16 | 16 | 0 | 19 | 17 | 2 | 24 | 20 | 4 | 29 | 25 | 4 | فرع القدس Al-Quds Branch |
| 431 | 359 | 72 | 87 | 72 | 15 | 112 | 92 | 20 | 128 | 109 | 19 | 104 | 86 | 18 | فرع نابلس Nablus Branch |
| 143 | 125 | 18 | 33 | 31 | 2 | 29 | 25 | 4 | 44 | 39 | 5 | 37 | 30 | 7 | فرع قلقيلية Qalqilya Branch |
| 146 | 123 | 23 | 35 | 30 | 5 | 27 | 25 | 2 | 43 | 36 | 7 | 41 | 32 | 9 | فرع سلفيت Salfeet Branch |
| 64 | 52 | 12 | 16 | 14 | 2 | 13 | 10 | 3 | 17 | 12 | 5 | 18 | 16 | 2 | فرع طوباس Tubas Branch |
| 271 | 234 | 37 | 71 | 63 | 8 | 57 | 52 | 5 | 70 | 60 | 10 | 73 | 59 | 14 | فرع رام الله والبيرة Ramallah & Al-Bireh Branch |
| 84 | 76 | 8 | 19 | 16 | 3 | 20 | 19 | 1 | 19 | 19 | 0 | 26 | 22 | 4 | فرع أريحا Jericho Branch |
| 218 | 178 | 40 | 42 | 38 | 4 | 58 | 48 | 10 | 58 | 47 | 11 | 60 | 45 | 15 | فرع بيت لحم Bethlehem Branch |
| 7 | 7 | 0 | 2 | 2 | 0 | 3 | 3 | 0 | 0 | 0 | 0 | 2 | 2 | 0 | فرع بيت لحم / برطعة a'Bethlehem Branch \ Barta |
| 276 | 223 | 53 | 44 | 38 | 6 | 69 | 55 | 14 | 59 | 47 | 12 | 104 | 83 | 21 | فرع الخليل Hebron Branch |
| 86 | 70 | 16 | 15 | 12 | 3 | 23 | 21 | 2 | 21 | 17 | 4 | 27 | 20 | 7 | فرع دورا Dora Branch |
| 87 | 78 | 9 | 19 | 17 | 2 | 19 | 17 | 2 | 21 | 19 | 2 | 28 | 25 | 3 | فرع يطا Yatta Branch |
| 324 | 272 | 52 | 0 | 0 | 0 | 0 | 0 | 0 | 0 | 0 | 0 | 324 | 272 | 52 | فروع قطاع غزة gaza |
| 466 | 383 | 83 | 101 | 82 | 19 | 116 | 97 | 19 | 108 | 92 | 16 | 141 | 112 | 29 | فرع جنين Jenin Branch |
| 212 | 165 | 47 | 41 | 35 | 6 | 49 | 39 | 10 | 52 | 40 | 12 | 70 | 51 | 19 | فرع طولكرم Tulkarm Branch |
| 2903 | 2423 | 480 | 541 | 466 | 75 | 614 | 520 | 94 | 664 | 557 | 107 | 1084 | 880 | 204 | المجموع |



جامعة القدس المفتوحة

AL-Quds Open University

توزيع الطلبة في تخصص اللغة العربية وآدابها حسب فروع الجامعة والمستوى الأكاديمي والجنس

,Distribution of Students In Arabic Language And Literature Specialization By Branches

Academic Level, Gender

الفصل الثاني من العام الدراسي 2023/2024

1232

| عدد الطلبة حسب المستوى الدراسي | | | | | | | | | | | | | | | فروع الجامعة |
|--------------------------------|--------|------|-------------|--------|------|-------------|--------|------|-------------|--------|------|------------|--------|------|--|
| المجموع Total | | | مستوى رابعة | | | مستوى ثالثة | | | مستوى ثانية | | | مستوى أولى | | | Branches |
| | | | 4 Level | | | 3 Level | | | 2 Level | | | 1 Level | | | |
| | | | 200 - 100 | | | 99 - 67 | | | 66 - 34 | | | 33 - 0 | | | الجنس Gender |
| المجموع | إناث | ذكور | المجموع | إناث | ذكور | المجموع | إناث | ذكور | المجموع | إناث | ذكور | المجموع | إناث | ذكور | |
| Total | Female | Male | Total | Female | Male | Total | Female | Male | Total | Female | Male | Total | Female | Male | |
| 23 | 20 | 3 | 3 | 3 | 0 | 6 | 6 | 0 | 7 | 5 | 2 | 7 | 6 | 1 | فرع القدس Al-Quds Branch |
| 103 | 76 | 27 | 21 | 16 | 5 | 27 | 20 | 7 | 35 | 28 | 7 | 20 | 12 | 8 | فرع نابلس Nablus Branch |
| 38 | 30 | 8 | 8 | 7 | 1 | 9 | 8 | 1 | 12 | 9 | 3 | 9 | 6 | 3 | فرع قلقيلية Qalqilya Branch |
| 62 | 53 | 9 | 17 | 14 | 3 | 13 | 13 | 0 | 22 | 18 | 4 | 10 | 8 | 2 | فرع سلفيت Salfeet Branch |
| 10 | 6 | 4 | 1 | 1 | 0 | 3 | 2 | 1 | 3 | 0 | 3 | 3 | 3 | 0 | فرع طوباس Tubas Branch |
| 48 | 45 | 3 | 9 | 9 | 0 | 10 | 10 | 0 | 11 | 10 | 1 | 18 | 16 | 2 | فرع رام الله والبيرة Ramallah & Al-Bireh Branch |
| 24 | 22 | 2 | 6 | 6 | 0 | 6 | 5 | 1 | 7 | 7 | 0 | 5 | 4 | 1 | فرع أريحا Jericho Branch |
| 45 | 38 | 7 | 8 | 8 | 0 | 11 | 9 | 2 | 11 | 9 | 2 | 15 | 12 | 3 | فرع بيت لحم Bethlehem Branch |
| 4 | 4 | 0 | 1 | 1 | 0 | 2 | 2 | 0 | 0 | 0 | 0 | 1 | 1 | 0 | فرع بيت لحم / برطعة a'Bethlehem Branch \ Barta |
| 94 | 71 | 23 | 11 | 9 | 2 | 19 | 14 | 5 | 29 | 20 | 9 | 35 | 28 | 7 | فرع الخليل Hebron Branch |
| 26 | 22 | 4 | 6 | 5 | 1 | 6 | 6 | 0 | 6 | 5 | 1 | 8 | 6 | 2 | فرع دورا Dora Branch |
| 25 | 23 | 2 | 7 | 6 | 1 | 4 | 4 | 0 | 4 | 4 | 0 | 10 | 9 | 1 | فرع يطا Yatta Branch |
| 129 | 92 | 37 | 32 | 25 | 7 | 30 | 22 | 8 | 31 | 22 | 9 | 36 | 23 | 13 | فرع جنين Jenin Branch |
| 70 | 52 | 18 | 9 | 8 | 1 | 14 | 10 | 4 | 17 | 10 | 7 | 30 | 24 | 6 | فرع طولكرم Tulkarm Branch |
| 701 | 554 | 147 | 139 | 118 | 21 | 160 | 131 | 29 | 195 | 147 | 48 | 207 | 158 | 49 | المجموع |



جامعة القدس المفتوحة

AL-Quds Open University

توزيع الطلبة في تخصص اللغة الانجليزية وآدابها حسب فروع الجامعة والمستوى الأكاديمي والجنس

Distribution of Students In English Language And Literature Specialization By Branches, Academic Level, Gender

الفصل الثاني من العام الدراسي 2023/2024

1232

| عدد الطلبة حسب المستوى الدراسي | | | | | | | | | | | | | | | فروع الجامعة |
|--------------------------------|--------|------|------------------------|--------|------|------------------------|--------|------|------------------------|--------|------|-----------------------|--------|------|--|
| المجموع Total | | | مستوى رابعة 4 Level | | | مستوى ثالثة 3 Level | | | مستوى ثانية 2 Level | | | مستوى أولى 1 Level | | | Branches |
| | | | 200 - 100 | | | 99 - 67 | | | 66 - 34 | | | 33 - 0 | | | |
| المجموع | إناث | ذكور | المجموع | إناث | ذكور | المجموع | إناث | ذكور | المجموع | إناث | ذكور | المجموع | إناث | ذكور | الجنس Gender |
| Total | Female | Male | Total | Female | Male | Total | Female | Male | Total | Female | Male | Total | Female | Male | |
| 45 | 41 | 4 | 10 | 10 | 0 | 10 | 9 | 1 | 9 | 8 | 1 | 16 | 14 | 2 | فرع القدس Al-Quds Branch |
| 314 | 276 | 38 | 63 | 55 | 8 | 81 | 70 | 11 | 89 | 78 | 11 | 81 | 73 | 8 | فرع نابلس Nablus Branch |
| 102 | 92 | 10 | 23 | 22 | 1 | 20 | 17 | 3 | 31 | 29 | 2 | 28 | 24 | 4 | فرع قلقيلية Qalqilya Branch |
| 79 | 68 | 11 | 18 | 16 | 2 | 13 | 12 | 1 | 19 | 17 | 2 | 29 | 23 | 6 | فرع سلفيت Salfeet Branch |
| 50 | 45 | 5 | 15 | 13 | 2 | 10 | 8 | 2 | 12 | 12 | 0 | 13 | 12 | 1 | فرع طوباس Tubas Branch |
| 189 | 165 | 24 | 56 | 49 | 7 | 40 | 36 | 4 | 48 | 43 | 5 | 45 | 37 | 8 | فرع رام الله والبيرة Ramallah & Al-Bireh Branch |
| 58 | 52 | 6 | 13 | 10 | 3 | 12 | 12 | 0 | 12 | 12 | 0 | 21 | 18 | 3 | فرع أريحا Jericho Branch |
| 135 | 115 | 20 | 29 | 25 | 4 | 38 | 32 | 6 | 36 | 32 | 4 | 32 | 26 | 6 | فرع بيت لحم Bethlehem Branch |
| 2 | 2 | 0 | 1 | 1 | 0 | 1 | 1 | 0 | 0 | 0 | 0 | 0 | 0 | 0 | فرع بيت لحم / برطعة a'Bethlehem Branch \ Barta |
| 165 | 141 | 24 | 29 | 26 | 3 | 49 | 40 | 9 | 29 | 27 | 2 | 58 | 48 | 10 | فرع الخليل Hebron Branch |
| 53 | 46 | 7 | 8 | 7 | 1 | 16 | 15 | 1 | 15 | 12 | 3 | 14 | 12 | 2 | فرع دورا Dora Branch |
| 57 | 52 | 5 | 12 | 11 | 1 | 13 | 12 | 1 | 17 | 15 | 2 | 15 | 14 | 1 | فرع يطا Yatta Branch |
| 324 | 284 | 40 | 68 | 57 | 11 | 81 | 71 | 10 | 74 | 69 | 5 | 101 | 87 | 14 | فرع جنين Jenin Branch |
| 136 | 110 | 26 | 32 | 27 | 5 | 33 | 28 | 5 | 34 | 30 | 4 | 37 | 25 | 12 | فرع طولكرم Tulkarm Branch |
| 1709 | 1489 | 220 | 377 | 329 | 48 | 417 | 363 | 54 | 425 | 384 | 41 | 490 | 413 | 77 | المجموع |



جامعة القدس المفتوحة

AL-Quds Open University

توزيع الطلبة في تخصص اللغة العبرية وآدابها حسب فروع الجامعة والمستوى الأكاديمي والجنس

Distribution of Students In Hebrew Language And Literature Specialization By

Branches, Academic Level, Gender

الفصل الثاني من العام الدراسي 2023/2024

1232

| عدد الطلبة حسب المستوى الدراسي | | | | | | | | | | | | | | | فروع الجامعة |
|--------------------------------|--------|------|------------------------|--------|------|------------------------|--------|------|------------------------|--------|------|-----------------------|--------|------|--|
| المجموع Total | | | مستوى رابعة 4 Level | | | مستوى ثالثة 3 Level | | | مستوى ثانية 2 Level | | | مستوى أولى 1 Level | | | Branches |
| | | | 200 - 100 | | | 99 - 67 | | | 66 - 34 | | | 33 - 0 | | | |
| المجموع | إناث | ذكور | المجموع | إناث | ذكور | المجموع | إناث | ذكور | المجموع | إناث | ذكور | المجموع | إناث | ذكور | الجنس Gender |
| Total | Female | Male | Total | Female | Male | Total | Female | Male | Total | Female | Male | Total | Female | Male | |
| 20 | 17 | 3 | 3 | 3 | 0 | 3 | 2 | 1 | 8 | 7 | 1 | 6 | 5 | 1 | فرع القدس Al-Quds Branch |
| 14 | 7 | 7 | 3 | 1 | 2 | 4 | 2 | 2 | 4 | 3 | 1 | 3 | 1 | 2 | فرع نابلس Nablus Branch |
| 3 | 3 | 0 | 2 | 2 | 0 | 0 | 0 | 0 | 1 | 1 | 0 | 0 | 0 | 0 | فرع قلقيلية Qalqilya Branch |
| 5 | 2 | 3 | 0 | 0 | 0 | 1 | 0 | 1 | 2 | 1 | 1 | 2 | 1 | 1 | فرع سلفيت Salfeet Branch |
| 2 | 0 | 2 | 0 | 0 | 0 | 0 | 0 | 0 | 2 | 0 | 2 | 0 | 0 | 0 | فرع طوباس Tubas Branch |
| 31 | 22 | 9 | 6 | 5 | 1 | 7 | 6 | 1 | 10 | 6 | 4 | 8 | 5 | 3 | فرع رام الله والبيرة Ramallah & Al-Bireh Branch |
| 2 | 2 | 0 | 0 | 0 | 0 | 2 | 2 | 0 | 0 | 0 | 0 | 0 | 0 | 0 | فرع أريحا Jericho Branch |
| 35 | 22 | 13 | 5 | 5 | 0 | 9 | 7 | 2 | 11 | 6 | 5 | 10 | 4 | 6 | فرع بيت لحم Bethlehem Branch |
| 11 | 6 | 5 | 4 | 3 | 1 | 1 | 1 | 0 | 0 | 0 | 0 | 6 | 2 | 4 | فرع الخليل Hebron Branch |
| 5 | 1 | 4 | 1 | 0 | 1 | 1 | 0 | 1 | 0 | 0 | 0 | 3 | 1 | 2 | فرع دورا Dora Branch |
| 3 | 2 | 1 | 0 | 0 | 0 | 2 | 1 | 1 | 0 | 0 | 0 | 1 | 1 | 0 | فرع يثا Yatta Branch |
| 13 | 7 | 6 | 1 | 0 | 1 | 5 | 4 | 1 | 3 | 1 | 2 | 4 | 2 | 2 | فرع جنين Jenin Branch |
| 5 | 2 | 3 | 0 | 0 | 0 | 2 | 1 | 1 | 1 | 0 | 1 | 2 | 1 | 1 | فرع طولكرم Tulkarm Branch |
| 149 | 93 | 56 | 25 | 19 | 6 | 37 | 26 | 11 | 42 | 25 | 17 | 45 | 23 | 22 | المجموع |



جامعة القدس المفتوحة

AL-Quds Open University

توزيع الطلبة غير المتخصصين في كلية الآداب حسب فروع الجامعة والمستوى الأكاديمي والجنس

,Distribution of Students Non Specialized In Arts Faculty By Branches, Academic Level
Gender

الفصل الثاني من العام الدراسي 2023/2024
1232

| عدد الطلبة حسب المستوى الدراسي | | | | | | | | | | | | | | | فروع الجامعة |
|--------------------------------|--------|------|------------------------|--------|------|------------------------|--------|------|------------------------|--------|------|-----------------------|--------|------|--|
| المجموع Total | | | مستوى رابعة 4 Level | | | مستوى ثالثة 3 Level | | | مستوى ثانية 2 Level | | | مستوى أولى 1 Level | | | Branches |
| | | | 200 - 100 | | | 99 - 67 | | | 66 - 34 | | | 33 - 0 | | | |
| المجموع | إناث | ذكور | المجموع | إناث | ذكور | المجموع | إناث | ذكور | المجموع | إناث | ذكور | المجموع | إناث | ذكور | الجنس Gender |
| Total | Female | Male | Total | Female | Male | Total | Female | Male | Total | Female | Male | Total | Female | Male | |
| 2 | 1 | 1 | 0 | 0 | 0 | 0 | 0 | 0 | 0 | 0 | 0 | 2 | 1 | 1 | فرع طوباس Tubas Branch |
| 3 | 2 | 1 | 0 | 0 | 0 | 0 | 0 | 0 | 1 | 1 | 0 | 2 | 1 | 1 | فرع رام الله والبيرة Ramallah & Al-Bireh Branch |
| 3 | 3 | 0 | 0 | 0 | 0 | 0 | 0 | 0 | 0 | 0 | 0 | 3 | 3 | 0 | فرع بيت لحم Bethlehem Branch |
| 1 | 1 | 0 | 0 | 0 | 0 | 0 | 0 | 0 | 0 | 0 | 0 | 1 | 1 | 0 | فرع بيت لحم / برطعة a'Bethlehem Branch \ Barta |
| 6 | 5 | 1 | 0 | 0 | 0 | 0 | 0 | 0 | 1 | 0 | 1 | 5 | 5 | 0 | فرع الخليل Hebron Branch |
| 2 | 1 | 1 | 0 | 0 | 0 | 0 | 0 | 0 | 0 | 0 | 0 | 2 | 1 | 1 | فرع دورا Dora Branch |
| 2 | 1 | 1 | 0 | 0 | 0 | 0 | 0 | 0 | 0 | 0 | 0 | 2 | 1 | 1 | فرع يطا Yatta Branch |
| 1 | 1 | 0 | 0 | 0 | 0 | 0 | 0 | 0 | 0 | 0 | 0 | 1 | 1 | 0 | فرع طولكرم Tulkarm Branch |
| 20 | 15 | 5 | 0 | 0 | 0 | 0 | 0 | 0 | 2 | 1 | 1 | 18 | 14 | 4 | المجموع |



جامعة القدس المفتوحة
AL-Quds Open University

توزيع الطلبة في كلية التعليم المستمر - سنة تحضيرية حسب التخصص وفروع الجامعة والجنس
Distribution of Students In Continuous Education-Preparing Year Faculty By Specialization, Branches, Gender
الفصل الثاني من العام الدراسي 2023/2024
1232

| المجموع Total | سنة تحضيرية Preparing Year | | | فروع الجامعة Branches | | |
|------------------|-------------------------------|------|------|--------------------------|------|--|
| | المجموع | إناث | ذكور | المجموع | إناث | ذكور |
| 31 | 17 | 14 | 31 | 17 | 14 | فرع أريحا Jericho Branch |
| 75 | 45 | 30 | 75 | 45 | 30 | فرع الخليل Hebron Branch |
| 9 | 8 | 1 | 9 | 8 | 1 | فرع القدس Al-Quds Branch |
| 58 | 40 | 18 | 58 | 40 | 18 | فرع بيت لحم Bethlehem Branch |
| 145 | 103 | 42 | 145 | 103 | 42 | فرع جنين Jenin Branch |
| 20 | 15 | 5 | 20 | 15 | 5 | فرع دورا Dora Branch |
| 170 | 94 | 76 | 170 | 94 | 76 | فرع رام الله والبيرة Ramallah & Al-Bireh Branch |
| 66 | 38 | 28 | 66 | 38 | 28 | فرع سلفيت Salfeet Branch |
| 41 | 29 | 12 | 41 | 29 | 12 | فرع طوباس Tubas Branch |
| 60 | 30 | 30 | 60 | 30 | 30 | فرع طولكرم Tulkarm Branch |
| 55 | 42 | 13 | 55 | 42 | 13 | فرع قلقيلية Qalqilya Branch |
| 215 | 141 | 74 | 215 | 141 | 74 | فرع نابلس Nablus Branch |
| 30 | 23 | 7 | 30 | 23 | 7 | فرع يطا Yatta Branch |
| 65 | 29 | 36 | 65 | 29 | 36 | فروع قطاع غزة gaza |



جامعة القدس المفتوحة

AL-Quds Open University

توزيع الطلبة في كلية التعليم المستمر - سنة تحضيرية حسب التخصص وفروع الجامعة والجنس

Distribution of Students In Continuous Education-Preparing Year Faculty By Specialization, Branches, Gender

الفصل الثاني من العام الدراسي 2023/2024

1232

| المجموع Total | سنة تحضيرية Preparing Year | | | فروع الجامعة Branches | |
|------------------|-------------------------------|------|------|--------------------------|---------|
| | المجموع | إناث | ذكور | الجنس | المجموع |
| 1040 | 654 | 386 | 1040 | 654 | 386 |



جامعة القدس المفتوحة
AL-Quds Open University

توزيع الطلبة القدامى في كلية التعليم المستمر - سنة تحضيرية حسب التخصص وفروع الجامعة والجنس
Distribution of Old Students In Continuous Education-Preparing Year Faculty By Specialization, Branches, Gender

الفصل الثاني من العام الدراسي 2023/2024
1232

| المجموع Total | سنة تحضيرية Preparing Year | | | فروع الجامعة Branches | | |
|------------------|-------------------------------|------|------|--------------------------|-------|---|
| | المجموع | إناث | ذكور | المجموع | الجنس | |
| 22 | 12 | 10 | 22 | 12 | 10 | فروع أريحا Jericho Branch |
| 65 | 39 | 26 | 65 | 39 | 26 | فروع الخليل Hebron Branch |
| 8 | 7 | 1 | 8 | 7 | 1 | فروع القدس Al-Quds Branch |
| 54 | 37 | 17 | 54 | 37 | 17 | فروع بيت لحم Bethlehem Branch |
| 120 | 89 | 31 | 120 | 89 | 31 | فروع جنين Jenin Branch |
| 15 | 11 | 4 | 15 | 11 | 4 | فروع دورا Dora Branch |
| 138 | 78 | 60 | 138 | 78 | 60 | فروع رام الله والبيرة Ramallah & Al-Bireh Branch |
| 49 | 31 | 18 | 49 | 31 | 18 | فروع سلفيت Salfeet Branch |
| 33 | 24 | 9 | 33 | 24 | 9 | فروع طوباس Tubas Branch |
| 51 | 28 | 23 | 51 | 28 | 23 | فروع طولكرم Tulkarm Branch |
| 44 | 33 | 11 | 44 | 33 | 11 | فروع قلقيلية Qalqilya Branch |
| 183 | 125 | 58 | 183 | 125 | 58 | فروع نابلس Nablus Branch |
| 26 | 20 | 6 | 26 | 20 | 6 | فروع يثا Yatta Branch |
| 65 | 29 | 36 | 65 | 29 | 36 | فروع قطاع غزة gaza |
| 873 | 563 | 310 | 873 | 563 | 310 | المجموع |



جامعة القدس المفتوحة

AL-Quds Open University

توزيع الطلبة الجدد في كلية التعليم المستمر - سنة تحضيرية حسب التخصص وفروع الجامعة والجنس

Distribution of New Students In Continuous Education-Preparing Year Faculty By Specialization, Branches, Gender

الفصل الثاني من العام الدراسي 2023/2024

1232

| المجموع Total | سنة تحضيرية Preparing Year | | | فروع الجامعة Branches | | |
|------------------|-------------------------------|------|---------|--------------------------|----|--|
| | ذكور | إناث | المجموع | الجنس | | |
| 9 | 4 | 5 | 9 | 4 | 5 | فرع أريحا Jericho Branch |
| 10 | 4 | 6 | 10 | 4 | 6 | فرع الخليل Hebron Branch |
| 1 | 0 | 1 | 1 | 0 | 1 | فرع القدس Al-Quds Branch |
| 4 | 1 | 3 | 4 | 1 | 3 | فرع بيت لحم Bethlehem Branch |
| 25 | 11 | 14 | 25 | 11 | 14 | فرع جنين Jenin Branch |
| 5 | 1 | 4 | 5 | 1 | 4 | فرع دورا Dora Branch |
| 32 | 16 | 16 | 32 | 16 | 16 | فرع رام الله والبيرة Ramallah & Al-Bireh Branch |
| 17 | 10 | 7 | 17 | 10 | 7 | فرع سلفيت Salfeet Branch |
| 8 | 3 | 5 | 8 | 3 | 5 | فرع طوباس Tubas Branch |
| 9 | 7 | 2 | 9 | 7 | 2 | فرع طولكرم Tulkarm Branch |
| 11 | 2 | 9 | 11 | 2 | 9 | فرع قلقيلية Qalqilya Branch |
| 32 | 16 | 16 | 32 | 16 | 16 | فرع نابلس Nablus Branch |
| 4 | 1 | 3 | 4 | 1 | 3 | فرع يثا Yatta Branch |
| 0 | 0 | 0 | 0 | 0 | 0 | فروع قطاع غزة gaza |



جامعة القدس المفتوحة

AL-Quds Open University

توزيع الطلبة الجدد في كلية التعليم المستمر - سنة تحضيرية حسب التخصص وفروع الجامعة والجنس

Distribution of New Students In Continuous Education-Preparing Year Faculty By Specialization, Branches, Gender

الفصل الثاني من العام الدراسي 2023/2024

1232

| المجموع Total | سنة تحضيرية Preparing Year | | | فروع الجامعة Branches | |
|------------------|-------------------------------|------|------|--------------------------|---------|
| | المجموع | إناث | ذكور | الجنس | المجموع |
| 167 | 91 | 76 | 167 | 91 | 76 |



جامعة القدس المفتوحة

AL-Quds Open University

توزيع الطلبة في كلية التعليم المستمر - سنة تحضيرية حسب فروع الجامعة والمستوى الأكاديمي والجنس

Distribution of Students In Continuous Education-Preparing Year Faculty By Branches, Academic Level, Gender

الفصل الثاني من العام الدراسي 2023/2024
1232

| عدد الطلبة حسب المستوى الدراسي | | | | | | | | | | | | | فروع الجامعة | | |
|--------------------------------|--------|------|-------------|--------|------|-------------|--------|------|-------------|--------|------|------------|--------------|------|--|
| المجموع Total | | | مستوى رابعة | | | مستوى ثالثة | | | مستوى ثانية | | | مستوى أولى | | | Branches |
| | | | 4 Level | | | 3 Level | | | 2 Level | | | 1 Level | | | |
| المجموع Total | | | 200 - 100 | | | 99 - 67 | | | 66 - 34 | | | 33 - 0 | | | الجنس Gender |
| | | | المجموع | إناث | ذكور | المجموع | إناث | ذكور | المجموع | إناث | ذكور | المجموع | إناث | ذكور | |
| Total | Female | Male | Total | Female | Male | Total | Female | Male | Total | Female | Male | Total | Female | Male | |
| 9 | 8 | 1 | 0 | 0 | 0 | 0 | 0 | 0 | 0 | 0 | 0 | 9 | 8 | 1 | فرع القدس Al-Quds Branch |
| 215 | 141 | 74 | 0 | 0 | 0 | 0 | 0 | 0 | 0 | 0 | 0 | 215 | 141 | 74 | فرع نابلس Nablus Branch |
| 55 | 42 | 13 | 0 | 0 | 0 | 0 | 0 | 0 | 0 | 0 | 0 | 55 | 42 | 13 | فرع قلقيلية Qalqilya Branch |
| 66 | 38 | 28 | 0 | 0 | 0 | 0 | 0 | 0 | 0 | 0 | 0 | 66 | 38 | 28 | فرع سلفيت Salfeet Branch |
| 41 | 29 | 12 | 0 | 0 | 0 | 0 | 0 | 0 | 0 | 0 | 0 | 41 | 29 | 12 | فرع طوباس Tubas Branch |
| 170 | 94 | 76 | 0 | 0 | 0 | 0 | 0 | 0 | 0 | 0 | 0 | 170 | 94 | 76 | فرع رام الله والبيرة Ramallah & Al-Bireh Branch |
| 31 | 17 | 14 | 0 | 0 | 0 | 0 | 0 | 0 | 0 | 0 | 0 | 31 | 17 | 14 | فرع أريحا Jericho Branch |
| 58 | 40 | 18 | 0 | 0 | 0 | 0 | 0 | 0 | 0 | 0 | 0 | 58 | 40 | 18 | فرع بيت لحم Bethlehem Branch |
| 75 | 45 | 30 | 0 | 0 | 0 | 0 | 0 | 0 | 0 | 0 | 0 | 75 | 45 | 30 | فرع الخليل Hebron Branch |
| 20 | 15 | 5 | 0 | 0 | 0 | 0 | 0 | 0 | 0 | 0 | 0 | 20 | 15 | 5 | فرع دورا Dora Branch |
| 30 | 23 | 7 | 0 | 0 | 0 | 0 | 0 | 0 | 0 | 0 | 0 | 30 | 23 | 7 | فرع يثا Yatta Branch |
| 65 | 29 | 36 | 0 | 0 | 0 | 0 | 0 | 0 | 0 | 0 | 0 | 65 | 29 | 36 | فروع قطاع غزة gaza |
| 145 | 103 | 42 | 0 | 0 | 0 | 0 | 0 | 0 | 0 | 0 | 0 | 145 | 103 | 42 | فرع جنين Jenin Branch |
| 60 | 30 | 30 | 0 | 0 | 0 | 0 | 0 | 0 | 0 | 0 | 0 | 60 | 30 | 30 | فرع طولكرم Tulkarm Branch |
| 1040 | 654 | 386 | 0 | 0 | 0 | 0 | 0 | 0 | 0 | 0 | 0 | 1040 | 654 | 386 | المجموع |



جامعة القدس المفتوحة

AL-Quds Open University

توزيع الطلبة في تخصص سنة تحضيرية حسب فروع الجامعة والمستوى الأكاديمي والجنس

,Distribution of Students In Preparing Year Specialization By Branches, Academic Level
Gender

الفصل الثاني من العام الدراسي 2023/2024
1232

عدد الطلبة حسب المستوى الدراسي

فروع الجامعة

| عدد الطلبة حسب المستوى الدراسي | | | | | | | | | | | | | | | فروع الجامعة |
|--------------------------------|--------|------|------------------------|--------|------|------------------------|--------|------|------------------------|--------|------|-----------------------|--------|------|--|
| المجموع Total | | | مستوى رابعة 4 Level | | | مستوى ثالثة 3 Level | | | مستوى ثانية 2 Level | | | مستوى أولى 1 Level | | | Branches |
| | | | 200 - 100 | | | 99 - 67 | | | 66 - 34 | | | 33 - 0 | | | |
| المجموع | إناث | ذكور | المجموع | إناث | ذكور | المجموع | إناث | ذكور | المجموع | إناث | ذكور | المجموع | إناث | ذكور | الجنس Gender |
| Total | Female | Male | Total | Female | Male | Total | Female | Male | Total | Female | Male | Total | Female | Male | |
| 9 | 8 | 1 | 0 | 0 | 0 | 0 | 0 | 0 | 0 | 0 | 0 | 9 | 8 | 1 | فرع القدس Al-Quds Branch |
| 215 | 141 | 74 | 0 | 0 | 0 | 0 | 0 | 0 | 0 | 0 | 0 | 215 | 141 | 74 | فرع نابلس Nablus Branch |
| 55 | 42 | 13 | 0 | 0 | 0 | 0 | 0 | 0 | 0 | 0 | 0 | 55 | 42 | 13 | فرع قلقيلية Qalqilya Branch |
| 66 | 38 | 28 | 0 | 0 | 0 | 0 | 0 | 0 | 0 | 0 | 0 | 66 | 38 | 28 | فرع سلفيت Salfeet Branch |
| 41 | 29 | 12 | 0 | 0 | 0 | 0 | 0 | 0 | 0 | 0 | 0 | 41 | 29 | 12 | فرع طوباس Tubas Branch |
| 170 | 94 | 76 | 0 | 0 | 0 | 0 | 0 | 0 | 0 | 0 | 0 | 170 | 94 | 76 | فرع رام الله والبيرة Ramallah & Al-Bireh Branch |
| 31 | 17 | 14 | 0 | 0 | 0 | 0 | 0 | 0 | 0 | 0 | 0 | 31 | 17 | 14 | فرع أريحا Jericho Branch |
| 58 | 40 | 18 | 0 | 0 | 0 | 0 | 0 | 0 | 0 | 0 | 0 | 58 | 40 | 18 | فرع بيت لحم Bethlehem Branch |
| 75 | 45 | 30 | 0 | 0 | 0 | 0 | 0 | 0 | 0 | 0 | 0 | 75 | 45 | 30 | فرع الخليل Hebron Branch |
| 20 | 15 | 5 | 0 | 0 | 0 | 0 | 0 | 0 | 0 | 0 | 0 | 20 | 15 | 5 | فرع دورا Dora Branch |
| 30 | 23 | 7 | 0 | 0 | 0 | 0 | 0 | 0 | 0 | 0 | 0 | 30 | 23 | 7 | فرع يثا Yatta Branch |
| 145 | 103 | 42 | 0 | 0 | 0 | 0 | 0 | 0 | 0 | 0 | 0 | 145 | 103 | 42 | فرع جنين Jenin Branch |
| 60 | 30 | 30 | 0 | 0 | 0 | 0 | 0 | 0 | 0 | 0 | 0 | 60 | 30 | 30 | فرع طولكرم Tulkarm Branch |
| 975 | 625 | 350 | 0 | 0 | 0 | 0 | 0 | 0 | 0 | 0 | 0 | 975 | 625 | 350 | المجموع |



جامعة القدس المفتوحة
AL-Quds Open University

توزيع الطلبة في كلية دبلوم التأهيل التربوي حسب التخصص وفروع الجامعة والجنس
Distribution of Students In Educational Qualification Diploma Faculty By Specialization, Branches, Gender

الفصل الثاني من العام الدراسي 2023/2024

1232

| المجموع Total | | | التأهيل التربوي Education | | | فروع الجامعة Branches |
|------------------|------|------|------------------------------|------|------|--|
| المجموع | إناث | ذكور | المجموع | إناث | ذكور | الجنس |
| 1 | 1 | 0 | 1 | 1 | 0 | فرع أريحا Jericho Branch |
| 26 | 26 | 0 | 26 | 26 | 0 | فرع الخليل Hebron Branch |
| 30 | 29 | 1 | 30 | 29 | 1 | فرع القدس Al-Quds Branch |
| 24 | 23 | 1 | 24 | 23 | 1 | فرع بيت لحم Bethlehem Branch |
| 35 | 30 | 5 | 35 | 30 | 5 | فرع جنين Jenin Branch |
| 12 | 12 | 0 | 12 | 12 | 0 | فرع دورا Dora Branch |
| 34 | 29 | 5 | 34 | 29 | 5 | فرع رام الله والبيرة Ramallah & Al-Bireh Branch |
| 15 | 15 | 0 | 15 | 15 | 0 | فرع سلفيت Salfeet Branch |
| 5 | 4 | 1 | 5 | 4 | 1 | فرع طوباس Tubas Branch |
| 17 | 17 | 0 | 17 | 17 | 0 | فرع طولكرم Tulkarm Branch |
| 5 | 5 | 0 | 5 | 5 | 0 | فرع قلقيلية Qalqilya Branch |
| 21 | 20 | 1 | 21 | 20 | 1 | فرع نابلس Nablus Branch |
| 17 | 14 | 3 | 17 | 14 | 3 | فرع يطا Yatta Branch |
| 43 | 15 | 28 | 43 | 15 | 28 | فروع قطاع غزة gaza |



جامعة القدس المفتوحة
AL-Quds Open University

توزيع الطلبة في كلية دبلوم التأهيل التربوي حسب التخصص وفروع الجامعة والجنس
Distribution of Students In Educational Qualification Diploma Faculty By Specialization, Branches, Gender

الفصل الثاني من العام الدراسي 2023/2024
1232

| المجموع Total | | | التأهيل التربوي Education | | | فروع الجامعة Branches |
|------------------|------|------|------------------------------|------|------|--------------------------|
| المجموع | إناث | ذكور | المجموع | إناث | ذكور | الجنس |
| 285 | 240 | 45 | 285 | 240 | 45 | المجموع |



جامعة القدس المفتوحة

AL-Quds Open University

توزيع الطلبة القدامى في كلية دبلوم التأهيل التربوي حسب التخصص وفروع الجامعة والجنس

Distribution of Old Students In Educational Qualification Diploma Faculty By Specialization, Branches, Gender

الفصل الثاني من العام الدراسي 2023/2024

1232

| المجموع Total | التأهيل التربوي Education | | | فروع الجامعة Branches | | |
|------------------|------------------------------|------|------|--------------------------|-------|--|
| | المجموع | إناث | ذكور | المجموع | الجنس | |
| 0 | 0 | 0 | 0 | 0 | 0 | فرع أريحا Jericho Branch |
| 18 | 18 | 0 | 18 | 18 | 0 | فرع الخليل Hebron Branch |
| 23 | 22 | 1 | 23 | 22 | 1 | فرع القدس Al-Quds Branch |
| 18 | 17 | 1 | 18 | 17 | 1 | فرع بيت لحم Bethlehem Branch |
| 16 | 13 | 3 | 16 | 13 | 3 | فرع جنين Jenin Branch |
| 8 | 8 | 0 | 8 | 8 | 0 | فرع دورا Dora Branch |
| 24 | 20 | 4 | 24 | 20 | 4 | فرع رام الله والبيرة Ramallah & Al-Bireh Branch |
| 10 | 10 | 0 | 10 | 10 | 0 | فرع سلفيت Salfeet Branch |
| 4 | 3 | 1 | 4 | 3 | 1 | فرع طوباس Tubas Branch |
| 15 | 15 | 0 | 15 | 15 | 0 | فرع طولكرم Tulkarm Branch |
| 4 | 4 | 0 | 4 | 4 | 0 | فرع قلقيلية Qalqilya Branch |
| 11 | 11 | 0 | 11 | 11 | 0 | فرع نابلس Nablus Branch |
| 13 | 12 | 1 | 13 | 12 | 1 | فرع يثا Yatta Branch |
| 43 | 15 | 28 | 43 | 15 | 28 | فروع قطاع غزة gaza |
| 207 | 168 | 39 | 207 | 168 | 39 | المجموع |



جامعة القدس المفتوحة

AL-Quds Open University

توزيع الطلبة الجدد في كلية دبلوم التأهيل التربوي حسب التخصص وفروع الجامعة والجنس

Distribution of New Students In Educational Qualification Diploma Faculty By Specialization, Branches, Gender

الفصل الثاني من العام الدراسي 2023/2024

1232

| المجموع Total | التأهيل التربوي Education | | | فروع الجامعة Branches | |
|------------------|------------------------------|------|---------|--------------------------|-------|
| | ذكور | إناث | المجموع | ذكور | إناث |
| | | | | | الجنس |
| 1 | 0 | 1 | 1 | 0 | 1 |
| 8 | 0 | 8 | 8 | 0 | 8 |
| 7 | 0 | 7 | 7 | 0 | 7 |
| 6 | 0 | 6 | 6 | 0 | 6 |
| 19 | 2 | 17 | 19 | 2 | 17 |
| 4 | 0 | 4 | 4 | 0 | 4 |
| 10 | 1 | 9 | 10 | 1 | 9 |
| 5 | 0 | 5 | 5 | 0 | 5 |
| 1 | 0 | 1 | 1 | 0 | 1 |
| 2 | 0 | 2 | 2 | 0 | 2 |
| 1 | 0 | 1 | 1 | 0 | 1 |
| 10 | 1 | 9 | 10 | 1 | 9 |
| 4 | 2 | 2 | 4 | 2 | 2 |
| 0 | 0 | 0 | 0 | 0 | 0 |



جامعة القدس المفتوحة

AL-Quds Open University

توزيع الطلبة الجدد في كلية دبلوم التأهيل التربوي حسب التخصص وفروع الجامعة والجنس

Distribution of New Students In Educational Qualification Diploma Faculty By Specialization, Branches, Gender

الفصل الثاني من العام الدراسي 2023/2024

1232

| المجموع | | | التأهيل التربوي | | | فروع الجامعة Branches |
|---------|------|------|-----------------|------|------|--------------------------|
| Total | | | Education | | | |
| المجموع | إناث | ذكور | المجموع | إناث | ذكور | الجنس |
| 78 | 72 | 6 | 78 | 72 | 6 | المجموع |



جامعة القدس المفتوحة

AL-Quds Open University

توزيع الطلبة في كلية دبلوم التأهيل التربوي حسب فروع الجامعة والمستوى الأكاديمي والجنس

Distribution of Students In Educational Qualification Diploma Faculty By Branches, Academic Level, Gender

الفصل الثاني من العام الدراسي 2023/2024

1232

| عدد الطلبة حسب المستوى الدراسي | | | | | | | | | | | | | فروع الجامعة | | |
|--------------------------------|--------|------|-------------|--------|------|-------------|--------|------|-------------|--------|------|------------|--------------|------|--|
| المجموع Total | | | مستوى رابعة | | | مستوى ثالثة | | | مستوى ثانية | | | مستوى أولى | | | Branches |
| | | | 4 Level | | | 3 Level | | | 2 Level | | | 1 Level | | | |
| المجموع Total | | | 200 - 100 | | | 99 - 67 | | | 66 - 34 | | | 33 - 0 | | | الجنس Gender |
| | | | المجموع | إناث | ذكور | المجموع | إناث | ذكور | المجموع | إناث | ذكور | المجموع | إناث | ذكور | |
| Total | Female | Male | Total | Female | Male | Total | Female | Male | Total | Female | Male | Total | Female | Male | |
| 30 | 29 | 1 | 0 | 0 | 0 | 0 | 0 | 0 | 0 | 0 | 0 | 30 | 29 | 1 | فرع القدس Al-Quds Branch |
| 21 | 20 | 1 | 0 | 0 | 0 | 0 | 0 | 0 | 0 | 0 | 0 | 21 | 20 | 1 | فرع نابلس Nablus Branch |
| 5 | 5 | 0 | 0 | 0 | 0 | 0 | 0 | 0 | 0 | 0 | 0 | 5 | 5 | 0 | فرع قلقيلية Qalqilya Branch |
| 15 | 15 | 0 | 0 | 0 | 0 | 0 | 0 | 0 | 0 | 0 | 0 | 15 | 15 | 0 | فرع سلفيت Salfeet Branch |
| 5 | 4 | 1 | 0 | 0 | 0 | 0 | 0 | 0 | 0 | 0 | 0 | 5 | 4 | 1 | فرع طوباس Tubas Branch |
| 34 | 29 | 5 | 0 | 0 | 0 | 0 | 0 | 0 | 0 | 0 | 0 | 34 | 29 | 5 | فرع رام الله والبيرة Ramallah & Al-Bireh Branch |
| 1 | 1 | 0 | 0 | 0 | 0 | 0 | 0 | 0 | 0 | 0 | 0 | 1 | 1 | 0 | فرع أريحا Jericho Branch |
| 24 | 23 | 1 | 0 | 0 | 0 | 0 | 0 | 0 | 0 | 0 | 0 | 24 | 23 | 1 | فرع بيت لحم Bethlehem Branch |
| 26 | 26 | 0 | 0 | 0 | 0 | 0 | 0 | 0 | 0 | 0 | 0 | 26 | 26 | 0 | فرع الخليل Hebron Branch |
| 12 | 12 | 0 | 0 | 0 | 0 | 0 | 0 | 0 | 0 | 0 | 0 | 12 | 12 | 0 | فرع دورا Dora Branch |
| 17 | 14 | 3 | 0 | 0 | 0 | 0 | 0 | 0 | 0 | 0 | 0 | 17 | 14 | 3 | فرع يثا Yatta Branch |
| 43 | 15 | 28 | 0 | 0 | 0 | 0 | 0 | 0 | 0 | 0 | 0 | 43 | 15 | 28 | فروع قطاع غزة gaza |
| 35 | 30 | 5 | 0 | 0 | 0 | 0 | 0 | 0 | 0 | 0 | 0 | 35 | 30 | 5 | فرع جنين Jenin Branch |
| 17 | 17 | 0 | 0 | 0 | 0 | 0 | 0 | 0 | 0 | 0 | 0 | 17 | 17 | 0 | فرع طولكرم Tulkarm Branch |
| 285 | 240 | 45 | 0 | 0 | 0 | 0 | 0 | 0 | 0 | 0 | 0 | 285 | 240 | 45 | المجموع |



جامعة القدس المفتوحة

AL-Quds Open University

توزيع الطلبة في تخصص التأهيل التربوي حسب فروع الجامعة والمستوى الأكاديمي والجنس

,Distribution of Students In Education Specialization By Branches, Academic Level
Gender

الفصل الثاني من العام الدراسي 2023/2024

1232

| عدد الطلبة حسب المستوى الدراسي | | | | | | | | | | | | | | | فروع الجامعة |
|--------------------------------|--------|------|-------------|--------|------|-------------|--------|------|-------------|--------|------|------------|--------|------|--|
| المجموع Total | | | مستوى رابعة | | | مستوى ثالثة | | | مستوى ثانية | | | مستوى أولى | | | Branches |
| | | | 4 Level | | | 3 Level | | | 2 Level | | | 1 Level | | | |
| | | | 200 - 100 | | | 99 - 67 | | | 66 - 34 | | | 33 - 0 | | | الجنس Gender |
| المجموع | إناث | ذكور | المجموع | إناث | ذكور | المجموع | إناث | ذكور | المجموع | إناث | ذكور | المجموع | إناث | ذكور | |
| Total | Female | Male | Total | Female | Male | Total | Female | Male | Total | Female | Male | Total | Female | Male | |
| 30 | 29 | 1 | 0 | 0 | 0 | 0 | 0 | 0 | 0 | 0 | 0 | 30 | 29 | 1 | فرع القدس Al-Quds Branch |
| 21 | 20 | 1 | 0 | 0 | 0 | 0 | 0 | 0 | 0 | 0 | 0 | 21 | 20 | 1 | فرع نابلس Nablus Branch |
| 5 | 5 | 0 | 0 | 0 | 0 | 0 | 0 | 0 | 0 | 0 | 0 | 5 | 5 | 0 | فرع قلقيلية Qalqilya Branch |
| 15 | 15 | 0 | 0 | 0 | 0 | 0 | 0 | 0 | 0 | 0 | 0 | 15 | 15 | 0 | فرع سلفيت Salfeet Branch |
| 5 | 4 | 1 | 0 | 0 | 0 | 0 | 0 | 0 | 0 | 0 | 0 | 5 | 4 | 1 | فرع طوباس Tubas Branch |
| 34 | 29 | 5 | 0 | 0 | 0 | 0 | 0 | 0 | 0 | 0 | 0 | 34 | 29 | 5 | فرع رام الله والبيرة Ramallah & Al-Bireh Branch |
| 1 | 1 | 0 | 0 | 0 | 0 | 0 | 0 | 0 | 0 | 0 | 0 | 1 | 1 | 0 | فرع أريحا Jericho Branch |
| 24 | 23 | 1 | 0 | 0 | 0 | 0 | 0 | 0 | 0 | 0 | 0 | 24 | 23 | 1 | فرع بيت لحم Bethlehem Branch |
| 26 | 26 | 0 | 0 | 0 | 0 | 0 | 0 | 0 | 0 | 0 | 0 | 26 | 26 | 0 | فرع الخليل Hebron Branch |
| 12 | 12 | 0 | 0 | 0 | 0 | 0 | 0 | 0 | 0 | 0 | 0 | 12 | 12 | 0 | فرع دورا Dora Branch |
| 17 | 14 | 3 | 0 | 0 | 0 | 0 | 0 | 0 | 0 | 0 | 0 | 17 | 14 | 3 | فرع يثا Yatta Branch |
| 35 | 30 | 5 | 0 | 0 | 0 | 0 | 0 | 0 | 0 | 0 | 0 | 35 | 30 | 5 | فرع جنين Jenin Branch |
| 17 | 17 | 0 | 0 | 0 | 0 | 0 | 0 | 0 | 0 | 0 | 0 | 17 | 17 | 0 | فرع طولكرم Tulkarm Branch |
| 242 | 225 | 17 | 0 | 0 | 0 | 0 | 0 | 0 | 0 | 0 | 0 | 242 | 225 | 17 | المجموع |



جامعة القدس المفتوحة

AL-Quds Open University

توزيع الطلبة حسب التخصصات في الكلية والمستوى الأكاديمي والجنس

Distribution of Students In Faculty By Specialization, Academic Level, Gender

الفصل الثاني من العام الدراسي 2023/2024

1232

| عدد الطلبة حسب المستوى الدراسي | | | | | | | | | | | | عدد الطلبة القدامى والجدد | | | | | | | | | التخصص Specialization | | | |
|--------------------------------|------|------|------------|------|------|------------|------|------|------------|------|------|---------------------------|------|------|---------|------|------|---------|------|------|-----------------------|-------|------|--|
| المجموع | | | مستوى رابع | | | مستوى ثالث | | | مستوى ثاني | | | مستوى أول | | | المجموع | | | جدد | | | | قدامى | | |
| المجموع | إناث | ذكور | المجموع | إناث | ذكور | المجموع | إناث | ذكور | المجموع | إناث | ذكور | المجموع | إناث | ذكور | المجموع | إناث | ذكور | المجموع | إناث | ذكور | المجموع | إناث | ذكور | الجنس Gender |
| 1892 | 829 | 1063 | 201 | 124 | 77 | 242 | 133 | 109 | 338 | 173 | 165 | 1111 | 399 | 712 | 1892 | 829 | 1063 | 44 | 12 | 32 | 1848 | 817 | 1031 | أنظمة المعلومات الحاسوبية Computer Information Systems |
| 362 | 152 | 210 | 64 | 39 | 25 | 61 | 32 | 29 | 53 | 18 | 35 | 184 | 63 | 121 | 362 | 152 | 210 | 6 | 0 | 6 | 356 | 152 | 204 | تكنولوجيا المعلومات والاتصالات Information and Communication Technology |
| 127 | 103 | 24 | 41 | 36 | 5 | 23 | 19 | 4 | 32 | 27 | 5 | 31 | 21 | 10 | 127 | 103 | 24 | 5 | 3 | 2 | 122 | 100 | 22 | علوم Science |
| 925 | 807 | 118 | 184 | 161 | 23 | 185 | 163 | 22 | 204 | 187 | 17 | 352 | 296 | 56 | 925 | 807 | 118 | 34 | 27 | 7 | 891 | 780 | 111 | رياضيات Mathematics |
| 80 | 69 | 11 | 28 | 27 | 1 | 32 | 28 | 4 | 16 | 11 | 5 | 4 | 3 | 1 | 80 | 69 | 11 | 0 | 0 | 0 | 80 | 69 | 11 | المكتبات وتقنية المعلومات Library and Information Technology |
| 155 | 63 | 92 | 0 | 0 | 0 | 0 | 0 | 0 | 13 | 6 | 7 | 142 | 57 | 85 | 155 | 63 | 92 | 21 | 14 | 7 | 134 | 49 | 85 | غير متخصص (التكنولوجيا والعلوم التطبيقية) |
| 285 | 240 | 45 | 0 | 0 | 0 | 0 | 0 | 0 | 0 | 0 | 0 | 285 | 240 | 45 | 285 | 240 | 45 | 78 | 72 | 6 | 207 | 168 | 39 | التأهيل التربوي Education |
| 105 | 40 | 65 | 34 | 18 | 16 | 9 | 3 | 6 | 25 | 9 | 16 | 37 | 10 | 27 | 105 | 40 | 65 | 7 | 1 | 6 | 98 | 39 | 59 | الإنتاج النباتي والوقاية Plant Production and Protection |
| 17 | 0 | 17 | 6 | 0 | 6 | 2 | 0 | 2 | 3 | 0 | 3 | 6 | 0 | 6 | 17 | 0 | 17 | 1 | 0 | 1 | 16 | 0 | 16 | الإنتاج الحيواني Animal Production |
| 12 | 10 | 2 | 6 | 6 | 0 | 3 | 3 | 0 | 0 | 0 | 0 | 3 | 1 | 2 | 12 | 10 | 2 | 0 | 0 | 0 | 12 | 10 | 2 | التصنيع الغذائي Food Industry |
| 118 | 99 | 19 | 37 | 31 | 6 | 19 | 17 | 2 | 29 | 23 | 6 | 33 | 28 | 5 | 118 | 99 | 19 | 6 | 5 | 1 | 112 | 94 | 18 | التغذية والتصنيع الغذائي Nutrition and Food Industry |
| 17 | 11 | 6 | 0 | 0 | 0 | 0 | 0 | 0 | 4 | 1 | 3 | 13 | 10 | 3 | 17 | 11 | 6 | 3 | 3 | 0 | 14 | 8 | 6 | غير متخصص (الزراعة) |
| 1 | 1 | 0 | 0 | 0 | 0 | 0 | 0 | 0 | 0 | 0 | 0 | 1 | 1 | 0 | 1 | 1 | 0 | 0 | 0 | 0 | 1 | 1 | 0 | التنمية الإجتماعية Social Development |
| 1722 | 954 | 768 | 328 | 223 | 105 | 311 | 209 | 102 | 398 | 235 | 163 | 685 | 287 | 398 | 1722 | 954 | 768 | 151 | 53 | 98 | 1571 | 901 | 670 | الخدمة الإجتماعية Social Work |
| 45 | 25 | 20 | 4 | 3 | 1 | 10 | 7 | 3 | 8 | 6 | 2 | 23 | 9 | 14 | 45 | 25 | 20 | 2 | 0 | 2 | 43 | 25 | 18 | تنمية المجتمع المحلي Local Community Development |
| 3 | 3 | 0 | 1 | 1 | 0 | 1 | 1 | 0 | 0 | 0 | 0 | 1 | 1 | 0 | 3 | 3 | 0 | 0 | 0 | 0 | 3 | 3 | 0 | التربية الخاصة Special Education |
| 450 | 446 | 4 | 101 | 101 | 0 | 100 | 99 | 1 | 137 | 137 | 0 | 112 | 109 | 3 | 450 | 446 | 4 | 7 | 7 | 0 | 443 | 439 | 4 | رعاية الطفل Child Care |
| 10 | 9 | 1 | 8 | 7 | 1 | 1 | 1 | 0 | 1 | 1 | 0 | 0 | 0 | 0 | 10 | 9 | 1 | 0 | 0 | 0 | 10 | 9 | 1 | النوع الاجتماعي وقضايا التنمية Gender and Development Issues |



جامعة القدس المفتوحة

AL-Quds Open University

توزيع الطلبة حسب التخصصات في الكلية والمستوى الأكاديمي والجنس

Distribution of Students In Faculty By Specialization, Academic Level, Gender

الفصل الثاني من العام الدراسي 2023/2024

1232

| عدد الطلبة حسب المستوى الدراسي | | | | | | | | | | | | عدد الطلبة القدامى والجدد | | | | | | | | | التخصص Specialization | | | |
|--------------------------------|------|------|------------|------|------|------------|------|------|------------|------|------|---------------------------|------|------|---------|------|------|---------|------|------|-----------------------|-------|------|--|
| المجموع | | | مستوى رابع | | | مستوى ثالث | | | مستوى ثاني | | | مستوى أول | | | المجموع | | | جدد | | | | قدامى | | |
| المجموع | إناث | ذكور | المجموع | إناث | ذكور | المجموع | إناث | ذكور | المجموع | إناث | ذكور | المجموع | إناث | ذكور | المجموع | إناث | ذكور | المجموع | إناث | ذكور | المجموع | إناث | ذكور | الجنس Gender |
| 3819 | 1905 | 1914 | 603 | 340 | 263 | 807 | 445 | 362 | 912 | 474 | 438 | 1497 | 646 | 851 | 3819 | 1905 | 1914 | 164 | 60 | 104 | 3655 | 1845 | 1810 | إدارة الأعمال Business Administration |
| 22 | 6 | 16 | 6 | 3 | 3 | 7 | 0 | 7 | 3 | 1 | 2 | 6 | 2 | 4 | 22 | 6 | 16 | 0 | 0 | 0 | 22 | 6 | 16 | الاقتصاد Economics |
| 3032 | 1559 | 1473 | 677 | 413 | 264 | 710 | 389 | 321 | 699 | 376 | 323 | 946 | 381 | 565 | 3032 | 1559 | 1473 | 3 | 2 | 1 | 3029 | 1557 | 1472 | المحاسبة Accounting |
| 689 | 463 | 226 | 154 | 116 | 38 | 144 | 97 | 47 | 169 | 116 | 53 | 222 | 134 | 88 | 689 | 463 | 226 | 18 | 13 | 5 | 671 | 450 | 221 | العلوم المالية والمصرفية Banking and Financial Sciences |
| 79 | 22 | 57 | 40 | 13 | 27 | 23 | 5 | 18 | 1 | 0 | 1 | 15 | 4 | 11 | 79 | 22 | 57 | 0 | 0 | 0 | 79 | 22 | 57 | التسويق Marketing |
| 376 | 299 | 77 | 125 | 102 | 23 | 53 | 47 | 6 | 42 | 35 | 7 | 156 | 115 | 41 | 376 | 299 | 77 | 2 | 2 | 0 | 374 | 297 | 77 | الإدارة الصحية Health Management |
| 117 | 92 | 25 | 25 | 22 | 3 | 21 | 16 | 5 | 42 | 34 | 8 | 29 | 20 | 9 | 117 | 92 | 25 | 5 | 2 | 3 | 112 | 90 | 22 | الإدارة السياحية التطبيقية Applied tourism management |
| 194 | 103 | 91 | 35 | 22 | 13 | 41 | 25 | 16 | 55 | 25 | 30 | 63 | 31 | 32 | 194 | 103 | 91 | 4 | 2 | 2 | 190 | 101 | 89 | علوم التأمين Insurance sciences |
| 1308 | 761 | 547 | 72 | 36 | 36 | 127 | 83 | 44 | 320 | 212 | 108 | 789 | 430 | 359 | 1308 | 761 | 547 | 55 | 31 | 24 | 1253 | 730 | 523 | التسويق الرقمي Digital Marketing |
| 227 | 103 | 124 | 13 | 11 | 2 | 32 | 18 | 14 | 82 | 41 | 41 | 100 | 33 | 67 | 227 | 103 | 124 | 23 | 7 | 16 | 204 | 96 | 108 | الإدارة والسياسات العامة Administration and Public Policies |
| 170 | 121 | 49 | 0 | 0 | 0 | 0 | 0 | 0 | 10 | 7 | 3 | 160 | 114 | 46 | 170 | 121 | 49 | 17 | 11 | 6 | 153 | 110 | 43 | إدارة الأعمال الرقمية Digital business management |
| 414 | 125 | 289 | 0 | 0 | 0 | 0 | 0 | 0 | 17 | 4 | 13 | 397 | 121 | 276 | 414 | 125 | 289 | 131 | 44 | 87 | 283 | 81 | 202 | غير متخصص (العلوم الإدارية والاقتصادية) |
| 3381 | 3014 | 367 | 574 | 518 | 56 | 672 | 617 | 55 | 903 | 825 | 78 | 1232 | 1054 | 178 | 3381 | 3014 | 367 | 116 | 101 | 15 | 3265 | 2913 | 352 | المرحلة الأساسية الأولى Elementary Education |
| 542 | 358 | 184 | 129 | 87 | 42 | 99 | 67 | 32 | 109 | 69 | 40 | 205 | 135 | 70 | 542 | 358 | 184 | 32 | 20 | 12 | 510 | 338 | 172 | تعليم التربية الإسلامية Teaching Islamic Education |
| 358 | 206 | 152 | 85 | 55 | 30 | 70 | 44 | 26 | 86 | 43 | 43 | 117 | 64 | 53 | 358 | 206 | 152 | 11 | 7 | 4 | 347 | 199 | 148 | تعليم الاجتماعيات Teaching Social Studies |
| 801 | 755 | 46 | 188 | 185 | 3 | 157 | 148 | 9 | 176 | 169 | 7 | 280 | 253 | 27 | 801 | 755 | 46 | 18 | 17 | 1 | 783 | 738 | 45 | التربية الخاصة Special Education |
| 147 | 132 | 15 | 69 | 67 | 2 | 34 | 29 | 5 | 19 | 16 | 3 | 25 | 20 | 5 | 147 | 132 | 15 | 0 | 0 | 0 | 147 | 132 | 15 | مصادر التعلم وتكنولوجيا التعليم Learning Resources and Educational Tech |
| 1185 | 1085 | 100 | 184 | 170 | 14 | 184 | 169 | 15 | 311 | 291 | 20 | 506 | 455 | 51 | 1185 | 1085 | 100 | 51 | 45 | 6 | 1134 | 1040 | 94 | الإرشاد والصحة النفسية Counseling and Mental Health |



جامعة القدس المفتوحة

AL-Quds Open University

توزيع الطلبة حسب التخصصات في الكلية والمستوى الأكاديمي والجنس

Distribution of Students In Faculty By Specialization, Academic Level, Gender

الفصل الثاني من العام الدراسي 2023/2024

1232

| عدد الطلبة حسب المستوى الدراسي | | | | | | | | | | | | عدد الطلبة القدامى والجدد | | | | | | | | | التخصص Specialization | | | |
|--------------------------------|-------|------|------------|------|------|------------|------|------|------------|------|------|---------------------------|------|------|---------|-------|------|---------|------|------|-----------------------|-------|------|--|
| المجموع | | | مستوى رابع | | | مستوى ثالث | | | مستوى ثاني | | | مستوى أول | | | المجموع | | | جدد | | | | قدامى | | |
| المجموع | إناث | ذكور | المجموع | إناث | ذكور | المجموع | إناث | ذكور | المجموع | إناث | ذكور | المجموع | إناث | ذكور | المجموع | إناث | ذكور | المجموع | إناث | ذكور | المجموع | إناث | ذكور | الجنس Gender |
| 1369 | 1092 | 277 | 50 | 40 | 10 | 217 | 179 | 38 | 489 | 401 | 88 | 613 | 472 | 141 | 1369 | 1092 | 277 | 60 | 41 | 19 | 1309 | 1051 | 258 | القضاء والسياسة الشرعية Sharia Judiciary and Politics |
| 20 | 18 | 2 | 8 | 8 | 0 | 5 | 4 | 1 | 1 | 1 | 0 | 6 | 5 | 1 | 20 | 18 | 2 | 0 | 0 | 0 | 20 | 18 | 2 | اللغة العربية وأساليب تدريسها Arabic Language and its Teaching Methods |
| 34 | 29 | 5 | 18 | 14 | 4 | 3 | 3 | 0 | 0 | 0 | 0 | 13 | 12 | 1 | 34 | 29 | 5 | 0 | 0 | 0 | 34 | 29 | 5 | اللغة الإنجليزية وأساليب تدريسها English Language and its Teaching Method |
| 26 | 22 | 4 | 12 | 11 | 1 | 2 | 2 | 0 | 0 | 0 | 0 | 12 | 9 | 3 | 26 | 22 | 4 | 0 | 0 | 0 | 26 | 22 | 4 | الرياضيات وأساليب تدريسها Mathematics and its Teaching Methods |
| 5 | 5 | 0 | 4 | 4 | 0 | 1 | 1 | 0 | 0 | 0 | 0 | 0 | 0 | 0 | 5 | 5 | 0 | 0 | 0 | 0 | 5 | 5 | 0 | تعليم العلوم Teaching Science |
| 285 | 176 | 109 | 54 | 39 | 15 | 44 | 24 | 20 | 56 | 36 | 20 | 131 | 77 | 54 | 285 | 176 | 109 | 7 | 3 | 4 | 278 | 173 | 105 | الإعلام الجديد New Media |
| 287 | 219 | 68 | 70 | 56 | 14 | 55 | 43 | 12 | 67 | 54 | 13 | 95 | 66 | 29 | 287 | 219 | 68 | 15 | 8 | 7 | 272 | 211 | 61 | العلاقات العامة والاعلان Public Relations and Advertising |
| 33 | 29 | 4 | 0 | 0 | 0 | 0 | 0 | 0 | 4 | 4 | 0 | 29 | 25 | 4 | 33 | 29 | 4 | 1 | 1 | 0 | 32 | 28 | 4 | العلاقات العامة والاعلان Public Relations and Advertising |
| 2 | 1 | 1 | 0 | 0 | 0 | 0 | 0 | 0 | 0 | 0 | 0 | 2 | 1 | 1 | 2 | 1 | 1 | 0 | 0 | 0 | 2 | 1 | 1 | غير متخصص (الإعلام) |
| 773 | 610 | 163 | 139 | 118 | 21 | 160 | 131 | 29 | 195 | 147 | 48 | 279 | 214 | 65 | 773 | 610 | 163 | 22 | 15 | 7 | 751 | 595 | 156 | اللغة العربية وآدابها Arabic Language And Literature |
| 1959 | 1703 | 256 | 377 | 329 | 48 | 417 | 363 | 54 | 425 | 384 | 41 | 740 | 627 | 113 | 1959 | 1703 | 256 | 55 | 47 | 8 | 1904 | 1656 | 248 | اللغة الانجليزية وآدابها English Language And Literature |
| 149 | 93 | 56 | 25 | 19 | 6 | 37 | 26 | 11 | 42 | 25 | 17 | 45 | 23 | 22 | 149 | 93 | 56 | 6 | 2 | 4 | 143 | 91 | 52 | اللغة العبرية وآدابها Hebrew Language And Literature |
| 22 | 17 | 5 | 0 | 0 | 0 | 0 | 0 | 0 | 2 | 1 | 1 | 20 | 16 | 4 | 22 | 17 | 5 | 12 | 11 | 1 | 10 | 6 | 4 | غير متخصص (الأداب) |
| 1040 | 654 | 386 | 0 | 0 | 0 | 0 | 0 | 0 | 0 | 0 | 0 | 1040 | 654 | 386 | 1040 | 654 | 386 | 167 | 91 | 76 | 873 | 563 | 310 | سنة تحضيرية Preparing Year |
| 29191 | 19638 | 9553 | 4779 | 3575 | 1204 | 5121 | 3690 | 1431 | 6498 | 4625 | 1873 | 12793 | 7748 | 5045 | 29191 | 19638 | 9553 | 1360 | 780 | 580 | 27831 | 18858 | 8973 | المجموع |



جامعة القدس المفتوحة

AL-Quds Open University

توزيع الطلبة الجدد في الكلية حسب الفرع في الثانوية العامة

Distribution of New Students By Faculty, Stream In Secondary Stage

الفصل الثاني من العام الدراسي 2023/2024

1232

| المجموع | شرعي | فندقي | صناعي | زراعي | تجاري | علمي | التكنولوجيا | الريادة والاعمال | بجروت | العلوم لشرعية والع | العلوم الانسانية | الادارة المعلوماتية | اقتصاد منزلي | أدبي | علوم طبيعية | الكلية Faculty |
|---------|------|-------|-------|-------|-------|------|-------------|---------------------|-------|-----------------------|---------------------|------------------------|--------------|------|-------------|--|
| 95 | 0 | | 2 | 0 | 1 | 20 | 1 | 1 | 0 | | 8 | 0 | 0 | 62 | | الأداب Arts |
| 23 | 0 | | 1 | | 0 | 2 | 0 | 2 | | | 3 | | 0 | 15 | | الإعلام Media |
| 167 | 0 | | 2 | 2 | 0 | 41 | | 20 | | | | | | 102 | | التعليم المستمر - سنة تحضيرية Continuous Education-Preparing Year |
| 110 | 0 | 0 | 8 | 0 | 1 | 58 | 6 | 4 | 0 | | 4 | | | 29 | | التكنولوجيا والعلوم التطبيقية Technology and Applied Sciences |
| 160 | 0 | 0 | 7 | 0 | 2 | 10 | 2 | 14 | 0 | | 15 | | 1 | 109 | 0 | التنمية الاجتماعية والأسرية Social and Family Development |
| 17 | 0 | | 0 | 3 | | 11 | 0 | 0 | | | 0 | | 1 | 2 | | الزراعة Agriculture |
| 422 | 2 | 4 | 21 | 0 | 5 | 47 | 5 | 55 | | | 33 | 1 | 2 | 247 | 0 | العلوم الإدارية والاقتصادية Administrative and Economic Science |
| 288 | 2 | 0 | 2 | 0 | 5 | 32 | 0 | 18 | 1 | 0 | 30 | 0 | 5 | 193 | | العلوم التربوية Educational Sciences |
| 78 | 0 | | | | 4 | 27 | 1 | | | | 21 | 1 | | 24 | | دبلوم التأهيل التربوي Educational Qualification Diploma |
| 1360 | 4 | 4 | 43 | 5 | 18 | 248 | 15 | 114 | 1 | 0 | 114 | 2 | 9 | 783 | 0 | المجموع |



جامعة القدس المفتوحة

AL-Quds Open University

توزيع الطلبة الجدد حسب الكلية وفرع الثانوية والمعدل والجنس

Distribution of New Students By Faculty, Stream In Secondary, Gender

الفصل الثاني من العام الدراسي 2023/2024

1232

| المجموع الكلي | | | التعليم المستمر - سنة تحضيرية | | الأدب | | الإعلام | | العلوم التربوية | | العلوم الإدارية والاقتصادية | | التنمية الاجتماعية والأسرية | | الزراعة | | دبلوم التأهيل التربوي | | التكنولوجيا والعلوم التطبيقية | | الكلية Faculty | | |
|---------------|--------|------|----------------------------------|------|--------|------|---------|------|-----------------|------|--------------------------------|------|--------------------------------|------|---------|------|--------------------------|------|----------------------------------|------|-------------------|------|---|
| المجموع | إناث | ذكور | إناث | ذكور | إناث | ذكور | إناث | ذكور | إناث | ذكور | إناث | ذكور | إناث | ذكور | إناث | ذكور | إناث | ذكور | إناث | ذكور | إناث | ذكور | الجنس Sex |
| Total | Female | Male | Female | Male | Female | Male | Female | Male | Female | Male | Female | Male | Female | Male | Female | Male | Female | Male | Female | Male | Female | Male | المعدل المعدل |
| 18 | 18 | 0 | | | 9 | 0 | 0 | 0 | 0 | 0 | 3 | 0 | 0 | 0 | | | 2 | 0 | 4 | 0 | | | 100-95 |
| 0 | 0 | 0 | | | 0 | 0 | | | | | 0 | 0 | | | | | | | | | | | أدبي Literary |
| 0 | 0 | 0 | | | 0 | 0 | | | | | 0 | 0 | | | | | | | | | | | اقتصاد منزلي |
| 3 | 3 | 0 | | | 0 | 0 | | | 0 | 0 | 0 | 0 | | | | | 3 | 0 | | | | | العلوم الانسانية Human Science |
| 0 | 0 | 0 | | | 0 | 0 | | | 0 | 0 | 0 | 0 | | | | | | | | 0 | 0 | | الريادة والأعمال Commercial |
| 1 | 1 | 0 | | | 1 | 0 | | | | | 0 | 0 | | | | | | | | 0 | 0 | | التكنولوجيا Technology |
| 9 | 6 | 3 | | | 2 | 0 | | | 1 | 2 | 0 | 0 | 0 | 0 | 0 | 0 | 0 | 0 | 0 | 3 | 1 | | علمي Scientific |
| 0 | 0 | 0 | | | | | | | | | 0 | 0 | | | | | | | | | | | تجاري Commercial |
| 0 | 0 | 0 | | | 0 | 0 | | | | | | | | | | | | | | 0 | 0 | | صناعي Industrial |
| 1 | 1 | 0 | | | 0 | 0 | | | 0 | 0 | 1 | 0 | | | 0 | 0 | 0 | 0 | | | | | شرعي Islamic |
| 0 | 0 | 0 | | | | | | | | | 0 | 0 | | | | | | | | | | | علوم طبيعية Natural Science |
| 49 | 44 | 5 | | | 11 | 1 | 0 | 0 | 11 | 1 | 12 | 3 | 0 | 0 | 1 | 0 | 2 | 0 | 7 | 0 | | | أدبي Literary |
| 0 | 0 | 0 | | | 0 | 0 | | | 0 | 0 | 0 | 0 | | | | | | | | | | | اقتصاد منزلي |
| 1 | 1 | 0 | | | | | | | | | | | | | | | 1 | 0 | | | | | الإدارة المعلوماتية Information Management |
| 4 | 4 | 0 | | | 1 | 0 | | | 1 | 0 | 0 | 0 | 0 | 0 | | | 2 | 0 | | | | | العلوم الانسانية Human Science |



جامعة القدس المفتوحة

AL-Quds Open University

توزيع الطلبة الجدد حسب الكلية وفرع الثانوية والمعدل والجنس

Distribution of New Students By Faculty, Stream In Secondary, Gender

الفصل الثاني من العام الدراسي 2023/2024

1232

| المجموع الكلي | | | التعليم المستمر - سنة تحضيرية | | الأداب | | الإعلام | | العلوم التربوية | | العلوم الإدارية والاقتصادية | | التنمية الاجتماعية والأسرية | | الزراعة | | دبلوم التأهيل التربوي | | التكنولوجيا والعلوم التطبيقية | | الكلية Faculty | |
|---------------|--------|------|----------------------------------|------|--------|------|---------|------|-----------------|------|--------------------------------|------|--------------------------------|------|---------|------|--------------------------|------|----------------------------------|------|-----------------------------------|---------|
| المجموع | إناث | ذكور | إناث | ذكور | إناث | ذكور | إناث | ذكور | إناث | ذكور | إناث | ذكور | إناث | ذكور | إناث | ذكور | إناث | ذكور | إناث | ذكور | الجنس Sex | المعدل |
| Total | Female | Male | Female | Male | Female | Male | Female | Male | Female | Male | Female | Male | Female | Male | Female | Male | Female | Male | Female | Male | فرع الثانوية | |
| 1 | 0 | 1 | | | 0 | 0 | 0 | 0 | 0 | 0 | 0 | 1 | 0 | 0 | | | | | 0 | 0 | الريادة والأعمال Commercial | |
| 0 | 0 | 0 | | | | | | | 0 | 0 | 0 | 0 | 0 | 0 | | | | | 0 | 0 | التكنولوجيا Technology | |
| 19 | 15 | 4 | | | 1 | 0 | 0 | 0 | 3 | 0 | 1 | 1 | 0 | 0 | 0 | 0 | 5 | 0 | 5 | 3 | علمي Scientific | |
| 1 | 0 | 1 | | | | | | | 0 | 1 | 0 | 0 | | | | | | | | | تجاري Commercial | |
| 0 | 0 | 0 | | | | | | | | | | | | | 0 | 0 | | | | | زراعي Agricultural | |
| 4 | 0 | 4 | | | 0 | 1 | | | 0 | 1 | 0 | 1 | | | 0 | 0 | | | 0 | 1 | صناعي Industrial | |
| 1 | 1 | 0 | | | | | | | | | 1 | 0 | | | | | | | | | فندقي The Hotel Management | |
| 1 | 0 | 1 | | | 0 | 0 | | | 0 | 1 | 0 | 0 | 0 | 0 | | | 0 | 0 | 0 | 0 | شرعي Islamic | |
| 0 | 0 | 0 | | | | | | | | | 0 | 0 | 0 | 0 | | | | | | | علوم طبيعية Natural Science | 89.9-85 |
| 55 | 42 | 13 | | | 10 | 0 | 2 | 0 | 11 | 1 | 8 | 10 | 6 | 1 | 0 | 0 | 5 | 1 | 0 | 0 | أدبي Literary | |
| 1 | 1 | 0 | | | | | 0 | 0 | 0 | 0 | 1 | 0 | | | | | | | | | اقتصاد منزلي | |
| 5 | 5 | 0 | | | 0 | 0 | 0 | 0 | 2 | 0 | 0 | 0 | 0 | 0 | | | 3 | 0 | 0 | 0 | العلوم الانسانية Human Science | |
| 0 | 0 | 0 | | | 0 | 0 | | | | | | | | | | | | | 0 | 0 | بجروت Begrut | |
| 11 | 8 | 3 | | | 1 | 0 | 0 | 0 | 4 | 1 | 3 | 2 | 0 | 0 | | | | | 0 | 0 | الريادة والأعمال Commercial | |



جامعة القدس المفتوحة

AL-Quds Open University

توزيع الطلبة الجدد حسب الكلية وفرع الثانوية والمعدل والجنس

Distribution of New Students By Faculty, Stream In Secondary, Gender

الفصل الثاني من العام الدراسي 2023/2024

1232

| المجموع الكلي | | | التعليم المستمر - سنة تحضيرية | | الأداب | | الإعلام | | العلوم التربوية | | العلوم الإدارية والاقتصادية | | التمنية الاجتماعية والأسرية | | الزراعة | | دبلوم التأهيل التربوي | | التكنولوجيا والعلوم التطبيقية | | الكلية Faculty | |
|---------------|--------|------|----------------------------------|------|--------|------|---------|------|-----------------|------|--------------------------------|------|--------------------------------|------|---------|------|--------------------------|------|----------------------------------|------|---|---------|
| المجموع | إناث | ذكور | إناث | ذكور | إناث | ذكور | إناث | ذكور | إناث | ذكور | إناث | ذكور | إناث | ذكور | إناث | ذكور | إناث | ذكور | إناث | ذكور | الجنس Sex | المعدل |
| Total | Female | Male | Female | Male | Female | Male | Female | Male | Female | Male | Female | Male | Female | Male | Female | Male | Female | Male | Female | Male | فرع الثانوية | |
| 0 | 0 | 0 | | | 0 | 0 | | | 0 | 0 | 0 | 0 | | | | | | | 0 | 0 | التكنولوجيا Technology | |
| 28 | 19 | 9 | | | 4 | 1 | 0 | 0 | 1 | 0 | 2 | 7 | 1 | 0 | 1 | 0 | 7 | 0 | 3 | 1 | علمي Scientifical | |
| 4 | 4 | 0 | | | 0 | 0 | | | 0 | 0 | 1 | 0 | 1 | 0 | | | 2 | 0 | 0 | 0 | تجاري Commercial | |
| 0 | 0 | 0 | | | | | | | | | | | 0 | 0 | 0 | 0 | | | | | زراعي Agricultural | |
| 4 | 1 | 3 | | | 0 | 0 | | | 1 | 0 | 0 | 3 | | | 0 | 0 | | | 0 | 0 | صناعي Industrial | |
| 0 | 0 | 0 | | | | | | | 0 | 0 | 0 | 0 | | | | | | | 0 | 0 | فندقي The Hotel Management | |
| 1 | 1 | 0 | | | | | | | 0 | 0 | 1 | 0 | | | | | 0 | 0 | 0 | 0 | شرعي Islamic | |
| 0 | 0 | 0 | | | | | | | | | 0 | 0 | | | | | | | | | علوم طبيعية Natural Science | 84.9-80 |
| 82 | 58 | 24 | | | 4 | 4 | 0 | 0 | 28 | 4 | 16 | 12 | 3 | 4 | 0 | 0 | 4 | 0 | 3 | 0 | أدبي Literary | |
| 1 | 1 | 0 | | | 0 | 0 | 0 | 0 | 1 | 0 | 0 | 0 | 0 | 0 | | | | | | | اقتصاد منزلي | |
| 0 | 0 | 0 | | | | | | | 0 | 0 | | | | | | | | | | | الإدارة المعلوماتية Information Management | |
| 5 | 3 | 2 | | | 0 | 0 | | | 1 | 0 | 0 | 2 | 1 | 0 | | | 1 | 0 | 0 | 0 | العلوم الانسانية Human Science | |
| 0 | 0 | 0 | | | | | | | | | | | 0 | 0 | | | | | | | بجروت Begrut | |
| 9 | 4 | 5 | | | 0 | 0 | 0 | 0 | 1 | 0 | 1 | 5 | 0 | 0 | | | | | 2 | 0 | الريادة والأعمال Commercial | |



جامعة القدس المفتوحة

AL-Quds Open University

توزيع الطلبة الجدد حسب الكلية وفرع الثانوية والمعدل والجنس

Distribution of New Students By Faculty, Stream In Secondary, Gender

الفصل الثاني من العام الدراسي 2023/2024

1232

| المجموع الكلي | | | التعليم المستمر - سنة تحضيرية | | الأداب | | الإعلام | | العلوم التربوية | | العلوم الإدارية والاقتصادية | | التنمية الاجتماعية والأسرية | | الزراعة | | دبلوم التأهيل التربوي | | التكنولوجيا والعلوم التطبيقية | | الكلية Faculty | |
|---------------|--------|------|----------------------------------|------|--------|------|---------|------|-----------------|------|--------------------------------|------|--------------------------------|------|---------|------|--------------------------|------|----------------------------------|------|----------------------------|---------|
| المجموع | إناث | ذكور | إناث | ذكور | إناث | ذكور | إناث | ذكور | إناث | ذكور | إناث | ذكور | إناث | ذكور | إناث | ذكور | إناث | ذكور | إناث | ذكور | الجنس Sex | المعدل |
| Total | Female | Male | Female | Male | Female | Male | Female | Male | Female | Male | Female | Male | Female | Male | Female | Male | Female | Male | Female | Male | | |
| 2 | 1 | 1 | | | 0 | 0 | | | 0 | 0 | 1 | 0 | | | | | | | 0 | 1 | فرع الثانوية التكنولوجي | |
| 28 | 21 | 7 | | | 3 | 0 | 0 | 0 | 1 | 0 | 2 | 2 | 0 | 0 | 0 | 2 | 8 | 0 | 7 | 3 | علمي | |
| 1 | 1 | 0 | | | | | | | 0 | 0 | 1 | 0 | | | | | | | 0 | 0 | تجاري | |
| 0 | 0 | 0 | | | | | | | | | | | 0 | 0 | 0 | 0 | | | | | زراعي | |
| 7 | 0 | 7 | | | | | 0 | 1 | 0 | 0 | 0 | 2 | 0 | 2 | 0 | 0 | | | 0 | 2 | صناعي | |
| 0 | 0 | 0 | | | | | | | 0 | 0 | 0 | 0 | 0 | 0 | 0 | 0 | | | | | فندقي | |
| 0 | 0 | 0 | | | 0 | 0 | | | 0 | 0 | 0 | 0 | 0 | 0 | 0 | 0 | | | | | The Hotel Management | |
| 0 | 0 | 0 | | | 0 | 0 | | | 0 | 0 | 0 | 0 | 0 | 0 | 0 | 0 | | | | | شرعي | |
| 84 | 49 | 35 | | | 6 | 2 | 1 | 2 | 16 | 4 | 16 | 18 | 7 | 5 | 1 | 0 | 1 | 1 | 1 | 3 | أدبي | 79.9-75 |
| 2 | 2 | 0 | | | 0 | 0 | 0 | 0 | 2 | 0 | 0 | 0 | 0 | 0 | 0 | 0 | | | | | اقتصاد منزلي | |
| 0 | 0 | 0 | | | 0 | 0 | | | | | 0 | 0 | | | | | | | | | الإدارة المعلوماتية | |
| 17 | 11 | 6 | | | 1 | 1 | 1 | 0 | 3 | 2 | 2 | 2 | 1 | 0 | | | 3 | 0 | 0 | 1 | العلوم الانسانية | |
| 15 | 6 | 9 | | | 0 | 0 | 1 | 0 | 0 | 2 | 5 | 4 | 0 | 2 | 0 | 0 | | | 0 | 1 | الريادة والأعمال | |
| 4 | 2 | 2 | | | 0 | 0 | | | 0 | 0 | 1 | 1 | 0 | 0 | | | 1 | 0 | 0 | 1 | التكنولوجي | |
| 28 | 19 | 9 | | | 0 | 0 | 0 | 0 | 8 | 2 | 2 | 2 | 2 | 0 | 2 | 0 | 1 | 0 | 4 | 5 | علمي | |
| | | | | | | | | | | | | | | | | | | | | | Scientifical | |



جامعة القدس المفتوحة

AL-Quds Open University

توزيع الطلبة الجدد حسب الكلية وفرع الثانوية والمعدل والجنس

Distribution of New Students By Faculty, Stream In Secondary, Gender

الفصل الثاني من العام الدراسي 2023/2024

1232

| المجموع الكلي | | | التعليم المستمر - سنة تحضيرية | | الأداب | | الإعلام | | العلوم التربوية | | العلوم الإدارية والاقتصادية | | التنمية الاجتماعية والأسرية | | الزراعة | | دبلوم التأهيل التربوي | | التكنولوجيا والعلوم التطبيقية | | الكلية Faculty | |
|---------------|--------|------|----------------------------------|------|--------|------|---------|------|-----------------|------|--------------------------------|------|--------------------------------|------|---------|------|--------------------------|------|----------------------------------|------|---|---------|
| المجموع | إناث | ذكور | إناث | ذكور | إناث | ذكور | إناث | ذكور | إناث | ذكور | إناث | ذكور | إناث | ذكور | إناث | ذكور | إناث | ذكور | إناث | ذكور | الجنس Sex | المعدل |
| Total | Female | Male | Female | Male | Female | Male | Female | Male | Female | Male | Female | Male | Female | Male | Female | Male | Female | Male | Female | Male | فرع الثانوية | |
| 1 | 1 | 0 | | | 0 | 0 | | | 0 | 0 | 0 | 0 | 0 | 0 | | | 1 | 0 | 0 | 0 | تجاري Commercial | |
| 1 | 1 | 0 | | | | | | | 0 | 0 | 0 | 0 | | | 1 | 0 | | | | | زراعي Agricultural | |
| 11 | 3 | 8 | | | 0 | 1 | 0 | 0 | 0 | 0 | 3 | 2 | 0 | 2 | 0 | 0 | | | 0 | 3 | صناعي Industrial | |
| 1 | 0 | 1 | | | | | | | 0 | 0 | 0 | 1 | | | | | | | | | فندقي The Hotel Management | |
| 0 | 0 | 0 | | | | | | | 0 | 0 | 0 | 0 | | | | | | | | | شرعي Islamic | |
| 86 | 51 | 35 | | | 0 | 1 | 2 | 1 | 23 | 1 | 18 | 19 | 4 | 12 | 0 | 0 | 2 | 1 | 2 | 0 | أدبي Literary | 74.9-70 |
| 2 | 2 | 0 | | | 0 | 0 | 0 | 0 | 1 | 0 | 1 | 0 | 0 | 0 | | | | | | | اقتصاد منزلي | |
| 0 | 0 | 0 | | | | | | | 0 | 0 | 0 | 0 | | | | | | | | | الإدارة المعلوماتية Information Management | |
| 9 | 8 | 1 | | | 0 | 0 | 0 | 0 | 3 | 0 | 3 | 0 | 1 | 0 | 0 | 0 | 1 | 1 | 0 | 0 | العلوم الانسانية Human Science | |
| 0 | 0 | 0 | | | | | | | | | | | 0 | 0 | | | | | | | بجروت Begrut | |
| 16 | 6 | 10 | | | 0 | 0 | 0 | 0 | 2 | 0 | 4 | 7 | 0 | 3 | | | | | 0 | 0 | الريادة والأعمال Commercial | |
| 0 | 0 | 0 | | | | | 0 | 0 | 0 | 0 | 0 | 0 | 0 | 0 | | | | | 0 | 0 | التكنولوجيا Technology | |
| 35 | 20 | 15 | | | 3 | 1 | 1 | 1 | 6 | 1 | 2 | 8 | 3 | 1 | 2 | 2 | 3 | 0 | 0 | 1 | علمي Scientific | |
| 2 | 1 | 1 | | | 0 | 0 | | | 0 | 1 | 0 | 0 | 0 | 0 | | | 1 | 0 | | | تجاري Commercial | |



جامعة القدس المفتوحة

AL-Quds Open University

توزيع الطلبة الجدد حسب الكلية وفرع الثانوية والمعدل والجنس

Distribution of New Students By Faculty, Stream In Secondary, Gender

الفصل الثاني من العام الدراسي 2023/2024

1232

| المجموع الكلي | | | التعليم المستمر - سنة تحضيرية | | الأداب | | الإعلام | | العلوم التربوية | | العلوم الإدارية والاقتصادية | | التنمية الاجتماعية والأسرية | | الزراعة | | دبلوم التأهيل التربوي | | التكنولوجيا والعلوم التطبيقية | | الكلية Faculty | |
|---------------|--------|------|----------------------------------|------|--------|------|---------|------|-----------------|------|--------------------------------|------|--------------------------------|------|---------|------|--------------------------|------|----------------------------------|------|---|---------|
| المجموع | إناث | ذكور | إناث | ذكور | إناث | ذكور | إناث | ذكور | إناث | ذكور | إناث | ذكور | إناث | ذكور | إناث | ذكور | إناث | ذكور | إناث | ذكور | الجنس Sex | المعدل |
| Total | Female | Male | Female | Male | Female | Male | Female | Male | Female | Male | Female | Male | Female | Male | Female | Male | Female | Male | Female | Male | فرع الثانوية | |
| 0 | 0 | 0 | | | 0 | 0 | | | 0 | 0 | 0 | 0 | | | 0 | 0 | | | | | زراعي Agricultural | |
| 5 | 0 | 5 | | | 0 | 0 | 0 | 0 | 0 | 0 | 0 | 4 | 0 | 1 | 0 | 0 | | | 0 | 0 | صناعي Industrial | |
| 1 | 0 | 1 | | | | | | | | | 0 | 1 | | | | | | | | | فندقي The Hotel Management | |
| 0 | 0 | 0 | | | 0 | 0 | 0 | 0 | 0 | 0 | 0 | 0 | | | | | 0 | 0 | | | شرعي Islamic | |
| 112 | 53 | 59 | | | 5 | 3 | 0 | 2 | 22 | 11 | 15 | 22 | 7 | 16 | 0 | 0 | 2 | 2 | 2 | 3 | أدبي Literary | 69.9-65 |
| 2 | 2 | 0 | | | 0 | 0 | 0 | 0 | 1 | 0 | 0 | 0 | 0 | 0 | 1 | 0 | | | | | اقتصاد منزلي | |
| 0 | 0 | 0 | | | | | | | | | 0 | 0 | | | | | | | | | الإدارة المعلوماتية Information Management | |
| 13 | 12 | 1 | | | 2 | 0 | 0 | 0 | 3 | 1 | 3 | 0 | 3 | 0 | 0 | 0 | 0 | 0 | 1 | 0 | العلوم الانسانية Human Science | |
| 0 | 0 | 0 | | | 0 | 0 | | | | | | | | | | | | | | | بجروت Begrut | |
| 11 | 3 | 8 | | | 0 | 0 | 0 | 0 | 1 | 1 | 2 | 7 | 0 | 0 | | | | | 0 | 0 | الريادة والأعمال Commercial | |
| 4 | 0 | 4 | | | 0 | 0 | | | 0 | 0 | 0 | 1 | 0 | 1 | | | | | 0 | 2 | التكنولوجيا Technology | |
| 27 | 16 | 11 | | | 3 | 1 | 0 | 0 | 2 | 0 | 4 | 4 | 0 | 0 | 0 | 0 | 3 | 0 | 4 | 6 | علمي Scientific | |
| 1 | 1 | 0 | | | | | | | 1 | 0 | 0 | 0 | 0 | 0 | | | | | 0 | 0 | تجاري Commercial | |
| 1 | 0 | 1 | | | | | | | 0 | 0 | 0 | 0 | 0 | 0 | 0 | 1 | | | 0 | 0 | زراعي Agricultural | |



جامعة القدس المفتوحة

AL-Quds Open University

توزيع الطلبة الجدد حسب الكلية وفرع الثانوية والمعدل والجنس

Distribution of New Students By Faculty, Stream In Secondary, Gender

الفصل الثاني من العام الدراسي 2023/2024

1232

| المجموع الكلي | | | التعليم المستمر - سنة تحضيرية | | الأداب | | الإعلام | | العلوم التربوية | | العلوم الإدارية والاقتصادية | | التمنية الاجتماعية والاسرية | | الزراعة | | دبلوم التأهيل التربوي | | التكنولوجيا والعلوم التطبيقية | | الكلية Faculty | | |
|---------------|--------|------|----------------------------------|------|--------|------|---------|------|-----------------|------|--------------------------------|------|--------------------------------|------|---------|------|--------------------------|------|----------------------------------|------|---|---------------------|--|
| المجموع | إناث | ذكور | إناث | ذكور | إناث | ذكور | إناث | ذكور | إناث | ذكور | إناث | ذكور | إناث | ذكور | إناث | ذكور | إناث | ذكور | إناث | ذكور | الجنس Sex | المعدل | |
| Total | Female | Male | Female | Male | Female | Male | Female | Male | Female | Male | Female | Male | Female | Male | Female | Male | Female | Male | Female | Male | فرع الثانوية | | |
| 7 | 1 | 6 | | | | | 0 | 0 | 0 | 0 | 1 | 3 | 0 | 1 | | | | | 0 | 2 | صناعي Industrial | | |
| 0 | 0 | 0 | | | | | | | | | | | 0 | 0 | | | | | | | فندقي The Hotel Management | | |
| 1 | 1 | 0 | | | 0 | 0 | 0 | 0 | 1 | 0 | 0 | 0 | 0 | 0 | | | | | | | شرعي Islamic | | |
| 115 | 54 | 61 | 24 | 19 | 0 | 0 | 1 | 1 | 23 | 6 | 4 | 23 | 1 | 11 | 0 | 0 | 0 | 0 | 1 | 1 | أدبي Literary | 64.9-60 | |
| 1 | 1 | 0 | | | | | | | 0 | 0 | 0 | 0 | 1 | 0 | | | | | | | اقتصاد منزلي | | |
| 1 | 0 | 1 | | | | | | | 0 | 0 | 0 | 1 | | | | | | | | | الإدارة المعلوماتية Information Management | | |
| 26 | 22 | 4 | | | 0 | 0 | 0 | 0 | 7 | 0 | 5 | 4 | 4 | 0 | 0 | 0 | 6 | 0 | 0 | 0 | العلوم الانسانية Human Science | | |
| 1 | 0 | 1 | | | | | | | 0 | 1 | | | | | | | | | | | بجروت Begrut | | |
| 25 | 7 | 18 | 3 | 5 | 0 | 0 | 1 | 0 | 2 | 1 | 1 | 5 | 0 | 6 | | | | | 0 | 1 | الريادة والأعمال Commercial | | |
| 3 | 0 | 3 | | | | | | | 0 | 0 | 0 | 0 | 0 | 1 | | | | | 0 | 2 | التكنولوجيا Technology | | |
| 43 | 18 | 25 | 13 | 12 | 1 | 0 | 0 | 0 | 0 | 0 | 2 | 6 | 0 | 2 | 0 | 1 | 0 | 0 | 2 | 4 | علمي Scientific | | |
| 3 | 1 | 2 | | | 0 | 0 | 0 | 0 | 1 | 0 | 0 | 0 | 0 | 1 | | | | 0 | 0 | 0 | 1 | تجاري Commercial | |
| 3 | 0 | 3 | 0 | 2 | | | | | 0 | 0 | 0 | 0 | 0 | 0 | 0 | 1 | | | 0 | 0 | زراعي Agricultural | | |
| 4 | 0 | 4 | 0 | 2 | 0 | 0 | | | 0 | 0 | 0 | 2 | 0 | 0 | | | | | 0 | 0 | صناعي Industrial | | |



جامعة القدس المفتوحة

AL-Quds Open University

توزيع الطلبة الجدد حسب الكلية وفرع الثانوية والمعدل والجنس

Distribution of New Students By Faculty, Stream In Secondary, Gender

الفصل الثاني من العام الدراسي 2023/2024

1232

| المجموع الكلي | | | التعليم المستمر - سنة تحضيرية | | الأداب | | الإعلام | | العلوم التربوية | | العلوم الإدارية والاقتصادية | | التنمية الاجتماعية والأسرية | | الزراعة | | دبلوم التأهيل التربوي | | التكنولوجيا والعلوم التطبيقية | | الكلية Faculty | |
|---------------|--------|------|----------------------------------|------|--------|------|---------|------|-----------------|------|--------------------------------|------|--------------------------------|------|---------|------|--------------------------|------|----------------------------------|------|---|-----------|
| المجموع | إناث | ذكور | إناث | ذكور | إناث | ذكور | إناث | ذكور | إناث | ذكور | إناث | ذكور | إناث | ذكور | إناث | ذكور | إناث | ذكور | إناث | ذكور | الجنس Sex | المعدل |
| Total | Female | Male | Female | Male | Female | Male | Female | Male | Female | Male | Female | Male | Female | Male | Female | Male | Female | Male | Female | Male | فرع الثانوية | |
| 0 | 0 | 0 | | | | | | | 0 | 0 | 0 | 0 | | | | | | | | | فندقي The Hotel Management | أقل من 60 |
| 0 | 0 | 0 | 0 | 0 | | | | | 0 | 0 | 0 | 0 | | | | | | | 0 | 0 | شرعي Islamic | |
| 182 | 103 | 79 | 40 | 19 | 3 | 3 | 0 | 3 | 27 | 4 | 20 | 28 | 10 | 22 | 0 | 0 | 1 | 0 | 2 | 0 | أدبي Literary | |
| 0 | 0 | 0 | | | | | | | | | 0 | 0 | | | | | | | | | اقتصاد منزلي | |
| 0 | 0 | 0 | | | | | | | 0 | 0 | 0 | 0 | | | | | | | | | الإدارة المعلوماتية Information Management | |
| 32 | 18 | 14 | | | 3 | 0 | 2 | 0 | 5 | 2 | 2 | 10 | 4 | 1 | 0 | 0 | 1 | 0 | 1 | 1 | العلوم الانسانية Human Science | |
| 0 | 0 | 0 | | | | | | | 0 | 0 | | | | | | | | | | | العلوم الشرعية والعربية | |
| 26 | 8 | 18 | 5 | 7 | 0 | 0 | 0 | 0 | 1 | 2 | 2 | 6 | 0 | 3 | | | | | 0 | 0 | الريادة والأعمال Commercial | |
| 1 | 0 | 1 | | | 0 | 0 | | | 0 | 0 | 0 | 1 | 0 | 0 | 0 | 0 | | | 0 | 0 | التكنولوجيا Technology | |
| 31 | 11 | 20 | 6 | 10 | 0 | 0 | 0 | 0 | 3 | 2 | 0 | 2 | 0 | 1 | 0 | 1 | 0 | 0 | 2 | 4 | علمي Scientific | |
| 5 | 1 | 4 | 0 | 0 | 1 | 0 | 0 | 0 | 0 | 1 | 0 | 3 | 0 | 0 | | | | | 0 | 0 | تجاري Commercial | |
| 0 | 0 | 0 | | | | | | | 0 | 0 | 0 | 0 | 0 | 0 | 0 | 0 | | | | | زراعي Agricultural | |
| 1 | 0 | 1 | | | | | | | 0 | 0 | 0 | 0 | 0 | 1 | | | | | 0 | 0 | صناعي Industrial | |
| 1 | 1 | 0 | | | | | | | 0 | 0 | 1 | 0 | | | | | | | | | فندقي The Hotel Management | |



جامعة القدس المفتوحة

AL-Quds Open University

توزيع الطلبة الجدد حسب الكلية وفرع الثانوية والمعدل والجنس

Distribution of New Students By Faculty, Stream In Secondary, Gender

الفصل الثاني من العام الدراسي 2023/2024

1232

| المجموع الكلي | | | التعليم المستمر - سنة تحضيرية | | الأداب | | الإعلام | | العلوم التربوية | | العلوم الإدارية والاقتصادية | | التنمية الاجتماعية والأسرية | | الزراعة | | دبلوم التأهيل التربوي | | التكنولوجيا والعلوم التطبيقية | | الكلية Faculty | |
|---------------|--------|------|----------------------------------|------|--------|------|---------|------|-----------------|------|--------------------------------|------|--------------------------------|------|---------|------|--------------------------|------|----------------------------------|------|-------------------|--------|
| المجموع | إناث | ذكور | إناث | ذكور | إناث | ذكور | إناث | ذكور | إناث | ذكور | إناث | ذكور | إناث | ذكور | إناث | ذكور | إناث | ذكور | إناث | ذكور | Sex | الجنس |
| Total | Female | Male | Female | Male | Female | Male | Female | Male | Female | Male | Female | Male | Female | Male | Female | Male | Female | Male | Female | Male | فرع الثانوية | المعدل |
| 0 | 0 | 0 | 0 | 0 | 0 | 0 | | | 0 | 0 | 0 | 0 | | | | | | | 0 | 0 | شرعي | |
| 1360 | 780 | 580 | 91 | 76 | 75 | 20 | 12 | 11 | 231 | 57 | 174 | 248 | 60 | 100 | 9 | 8 | 72 | 6 | 56 | 54 | المجموع الكلي | |



جامعة القدس المفتوحة

AL-Quds Open University

توزيع الطلبة حسب الفئات العمرية والحالة الاجتماعية والجنس

Distribution of Students By Age, Marital Status, Gender

الفصل الثاني من العام الدراسي 2023/2024

1232

| المجموع Total | | | أرمل/ة Widow | | | مطلق/ة Divorce | | | أعزب/عزباء Single | | | متزوج/ة Married | | | الفئة العمرية Age |
|---------------|--------|------|--------------|--------|------|----------------|--------|------|-------------------|--------|------|-----------------|--------|------|-------------------|
| المجموع | إناث | ذكور | المجموع | إناث | ذكور | المجموع | إناث | ذكور | المجموع | إناث | ذكور | المجموع | إناث | ذكور | الجنس |
| Total | Female | Male | Total | Female | Male | Total | Female | Male | Total | Female | Male | Total | Female | Male | Gender |
| 14469 | 9324 | 5145 | 33 | 31 | 2 | 2 | 0 | 2 | 13396 | 8287 | 5109 | 1038 | 1006 | 32 | 25 - 21 |
| 2392 | 1485 | 907 | 34 | 34 | 0 | 3 | 2 | 1 | 1698 | 867 | 831 | 657 | 582 | 75 | 30 - 26 |
| 1199 | 814 | 385 | 31 | 27 | 4 | 6 | 6 | 0 | 439 | 240 | 199 | 723 | 541 | 182 | 35 - 31 |
| 544 | 355 | 189 | 25 | 19 | 6 | 7 | 7 | 0 | 97 | 46 | 51 | 415 | 283 | 132 | 40 - 36 |
| 307 | 193 | 114 | 12 | 12 | 0 | 10 | 10 | 0 | 43 | 22 | 21 | 242 | 149 | 93 | 45 - 41 |
| 10071 | 7342 | 2729 | 8 | 5 | 3 | 2 | 1 | 1 | 9759 | 7037 | 2722 | 302 | 299 | 3 | أقل من 21 |
| 209 | 125 | 84 | 5 | 4 | 1 | 3 | 3 | 0 | 27 | 14 | 13 | 174 | 104 | 70 | أكبر من 45 |
| 29191 | 19638 | 9553 | 148 | 132 | 16 | 33 | 29 | 4 | 25459 | 16513 | 8946 | 3551 | 2964 | 587 | Total المجموع |



جامعة القدس المفتوحة

AL-Quds Open University

توزيع الطلبة في الجامعة حسب الفئات العمرية والمهنة والجنس

Distribution of Students By Age, Job Status, Gender

الفصل الثاني من العام الدراسي 2023/2024

1232

| المجموع Total | | | أعمال أخرى | | | أعمال حرة/ التربية والتعليم | | | أعمال حرة/ تجارة | | | أعمال حرة/ صناعة | | | أعمال حرة/ زراعة | | | موظف/ التربية والتعليم | | | موظف/ التجارة | | | موظف/ صناعة | | | موظف/ زراعة | | | بدون عمل | | | الفئة العمرية Age |
|---------------|--------|------|------------|--------|------|-----------------------------|--------|------|------------------|--------|------|------------------|--------|------|------------------|--------|------|------------------------|--------|------|---------------|--------|------|-------------|--------|------|-------------|--------|------|----------|-------|------------|-------------------|
| المجموع | إناث | ذكور | المجموع | إناث | ذكور | المجموع | إناث | ذكور | المجموع | إناث | ذكور | المجموع | إناث | ذكور | المجموع | إناث | ذكور | المجموع | إناث | ذكور | المجموع | إناث | ذكور | المجموع | إناث | ذكور | المجموع | إناث | ذكور | الجنس | | | |
| Total | Female | Male | Total | Female | Male | Total | Female | Male | Total | Female | Male | Total | Female | Male | Total | Female | Male | Total | Female | Male | Total | Female | Male | Total | Female | Male | Total | Female | Male | Gender | | | |
| 14469 | 9324 | 5145 | 413 | 143 | 270 | 5 | 5 | 0 | 61 | 6 | 55 | 37 | 4 | 33 | 4 | 1 | 3 | 13 | 12 | 1 | 49 | 6 | 43 | 10 | 1 | 9 | 15 | 10 | 5 | 13862 | 9136 | 4726 | 25 - 21 |
| 2392 | 1485 | 907 | 186 | 81 | 105 | 5 | 4 | 1 | 15 | 4 | 11 | 1 | 0 | 1 | 1 | 0 | 1 | 19 | 14 | 5 | 12 | 4 | 8 | 5 | 2 | 3 | | | | 2148 | 1376 | 772 | 30 - 26 |
| 1199 | 814 | 385 | 143 | 65 | 78 | 13 | 12 | 1 | 9 | 1 | 8 | 2 | 0 | 2 | 2 | 0 | 2 | 35 | 25 | 10 | 16 | 5 | 11 | 3 | 1 | 2 | | | | 976 | 705 | 271 | 35 - 31 |
| 544 | 355 | 189 | 79 | 37 | 42 | 12 | 11 | 1 | 8 | 1 | 7 | 3 | 1 | 2 | | | | 23 | 19 | 4 | 11 | 4 | 7 | 1 | 0 | 1 | 5 | 3 | 2 | 402 | 279 | 123 | 40 - 36 |
| 307 | 193 | 114 | 60 | 29 | 31 | 8 | 6 | 2 | 4 | 2 | 2 | | | | | | | 27 | 24 | 3 | 4 | 1 | 3 | 4 | 1 | 3 | 3 | 1 | 2 | 197 | 129 | 68 | 45 - 41 |
| 10071 | 7342 | 2729 | 139 | 43 | 96 | 6 | 5 | 1 | 22 | 3 | 19 | 15 | 1 | 14 | 5 | 0 | 5 | | | | 9 | 1 | 8 | 6 | 0 | 6 | 5 | 2 | 3 | 9864 | 7287 | 2577 | أقل من 21 |
| 209 | 125 | 84 | 50 | 22 | 28 | 3 | 2 | 1 | 4 | 0 | 4 | 1 | 0 | 1 | | | | 17 | 13 | 4 | 4 | 2 | 2 | | | | | | 130 | 86 | 44 | أكبر من 45 | |
| 29191 | 19638 | 9553 | 1070 | 420 | 650 | 52 | 45 | 7 | 123 | 17 | 106 | 59 | 6 | 53 | 12 | 1 | 11 | 134 | 107 | 27 | 105 | 23 | 82 | 29 | 5 | 24 | 28 | 16 | 12 | 27579 | 18998 | 8581 | Total المجموع |



جامعة القدس المفتوحة

AL-Quds Open University

توزيع الطلبة في الكلية حسب مكان الإقامة والجنس

Distribution of Students By Faculty, City, Gender

الفصل الثاني من العام الدراسي 2023/2024

1232

| المجموع العام | | | | | | | | | | | الطلبة القدامى | | | | | | | | | | | الطلبة الجدد | | | | | | الكلية Faculty | | | | | |
|---------------|-------|------|------|------|------|------|-------|------|----------|------|----------------|-------|------|------|------|------|------|-------|------|----------|------|--------------|------|------|------|------|------|----------------|-------|------|----------|---|--|
| المجموع | | | مخيم | | قرية | | مدينة | | غير محدد | | المجموع | | | مخيم | | قرية | | مدينة | | غير محدد | | المجموع | | مخيم | | قرية | | | مدينة | | غير محدد | | |
| المجموع | إناث | ذكور | إناث | ذكور | إناث | ذكور | إناث | ذكور | إناث | ذكور | المجموع | إناث | ذكور | إناث | ذكور | إناث | ذكور | إناث | ذكور | إناث | ذكور | المجموع | إناث | ذكور | إناث | ذكور | إناث | | ذكور | إناث | ذكور | | |
| 2023 | 2023 | 1518 | 97 | 109 | 824 | 388 | 1101 | 1020 | 1 | 1 | 1967 | 1967 | 1464 | 95 | 109 | 796 | 362 | 1075 | 992 | 1 | 1 | 56 | 56 | 54 | 2 | 0 | 28 | 26 | 26 | 28 | 0 | 0 | التكنولوجيا والعلوم التطبيقية Technology and Applied Sciences |
| 240 | 240 | 45 | 10 | 5 | 77 | 5 | 152 | 35 | 1 | 0 | 168 | 168 | 39 | 9 | 5 | 55 | 4 | 104 | 30 | 0 | 0 | 72 | 72 | 6 | 1 | 0 | 22 | 1 | 48 | 5 | 1 | 0 | دبلوم التأهيل التربوي Educational Qualification Diploma |
| 160 | 160 | 109 | 4 | 8 | 53 | 43 | 102 | 58 | 1 | 0 | 151 | 151 | 101 | 4 | 7 | 48 | 41 | 98 | 53 | 1 | 0 | 9 | 9 | 8 | 0 | 1 | 5 | 2 | 4 | 5 | 0 | 0 | الزراعة Agriculture |
| 1438 | 1438 | 793 | 83 | 62 | 576 | 323 | 776 | 407 | 3 | 1 | 1378 | 1378 | 693 | 79 | 57 | 549 | 289 | 747 | 346 | 3 | 1 | 60 | 60 | 100 | 4 | 5 | 27 | 34 | 29 | 61 | 0 | 0 | التممية الاجتماعية والأسرية Social and Family Development |
| 5559 | 5559 | 4888 | 277 | 258 | 2095 | 1776 | 3182 | 2850 | 5 | 4 | 5385 | 5385 | 4640 | 267 | 250 | 2044 | 1682 | 3070 | 2704 | 4 | 4 | 174 | 174 | 248 | 10 | 8 | 51 | 94 | 112 | 146 | 1 | 0 | العلوم الإدارية والاقتصادية Administrative and Economic Sciences |
| 6716 | 6716 | 1152 | 341 | 81 | 2840 | 481 | 3532 | 589 | 3 | 1 | 6485 | 6485 | 1095 | 333 | 79 | 2742 | 456 | 3408 | 559 | 2 | 1 | 231 | 231 | 57 | 8 | 2 | 98 | 25 | 124 | 30 | 1 | 0 | العلوم التربوية Educational Sciences |
| 425 | 425 | 182 | 25 | 15 | 170 | 58 | 230 | 108 | 0 | 1 | 413 | 413 | 171 | 25 | 15 | 165 | 52 | 223 | 104 | 0 | 0 | 12 | 12 | 11 | 0 | 0 | 5 | 6 | 7 | 4 | 0 | 1 | الإعلام Media |
| 2423 | 2423 | 480 | 134 | 32 | 1025 | 203 | 1261 | 244 | 3 | 1 | 2348 | 2348 | 460 | 127 | 32 | 994 | 193 | 1225 | 234 | 2 | 1 | 75 | 75 | 20 | 7 | 0 | 31 | 10 | 36 | 10 | 1 | 0 | الأداب Arts |
| 654 | 654 | 386 | 34 | 18 | 248 | 140 | 372 | 228 | | | 563 | 563 | 310 | 30 | 15 | 213 | 105 | 320 | 190 | | | 91 | 91 | 76 | 4 | 3 | 35 | 35 | 52 | 38 | | | التعليم المستمر - سنة تحضيرية Continuous Education-Preparing Year |
| 29191 | 19638 | 9553 | 1005 | 588 | 7908 | 3417 | 10708 | 5539 | 17 | 9 | 27831 | 18858 | 8973 | 969 | 569 | 7606 | 3184 | 10270 | 5212 | 13 | 8 | 1360 | 780 | 580 | 36 | 19 | 302 | 233 | 438 | 327 | 4 | 1 | |



جامعة القدس المفتوحة
نسبة توزيع الطلبة حسب الجنس
الفصل الدراسي (1232)

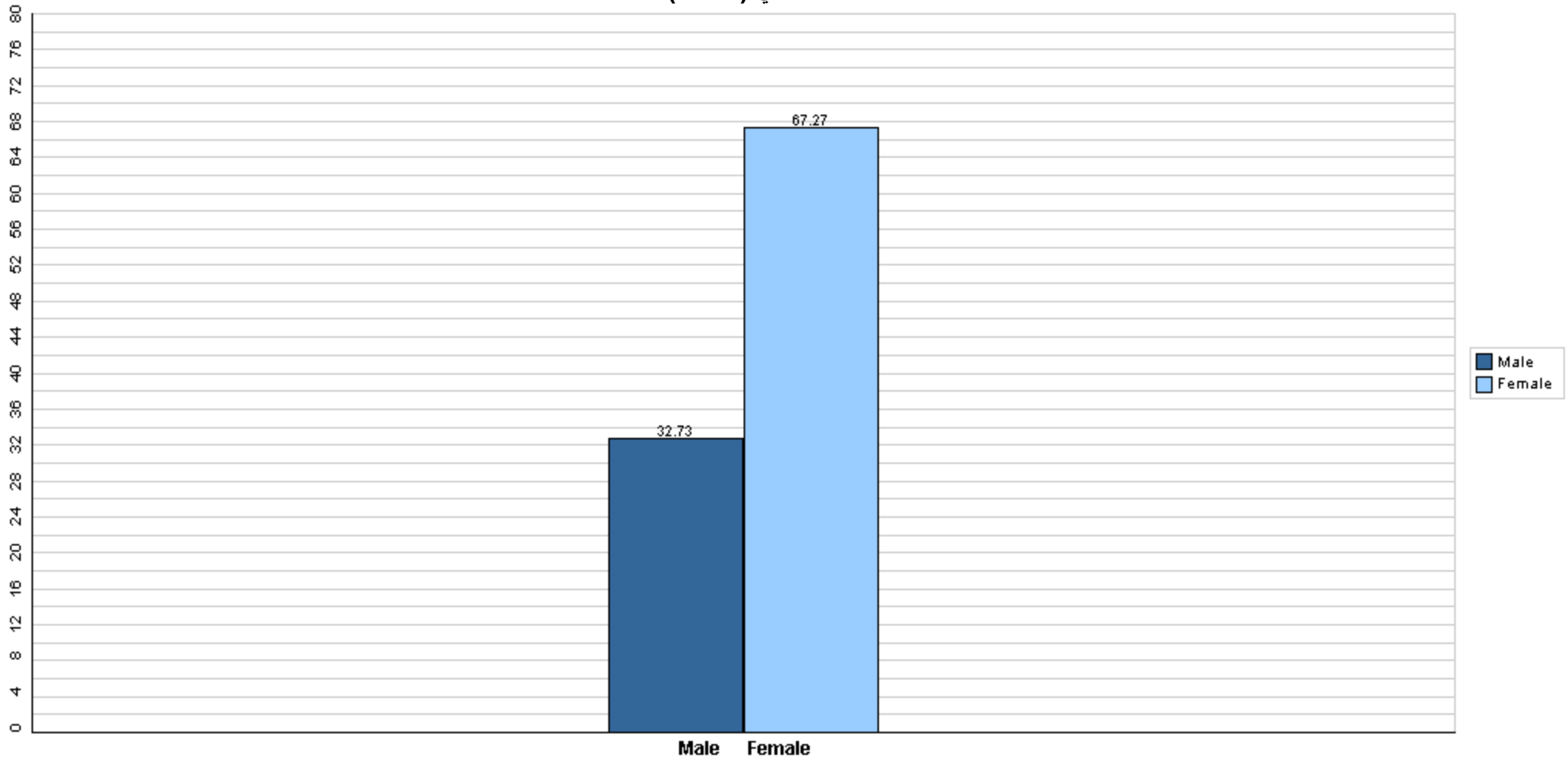

قسم القبول والتسجيل



جامعة القدس المفتوحة

نسبة توزيع الطلبة حسب الكلية والجنس

الفصل الدراسي (1232)

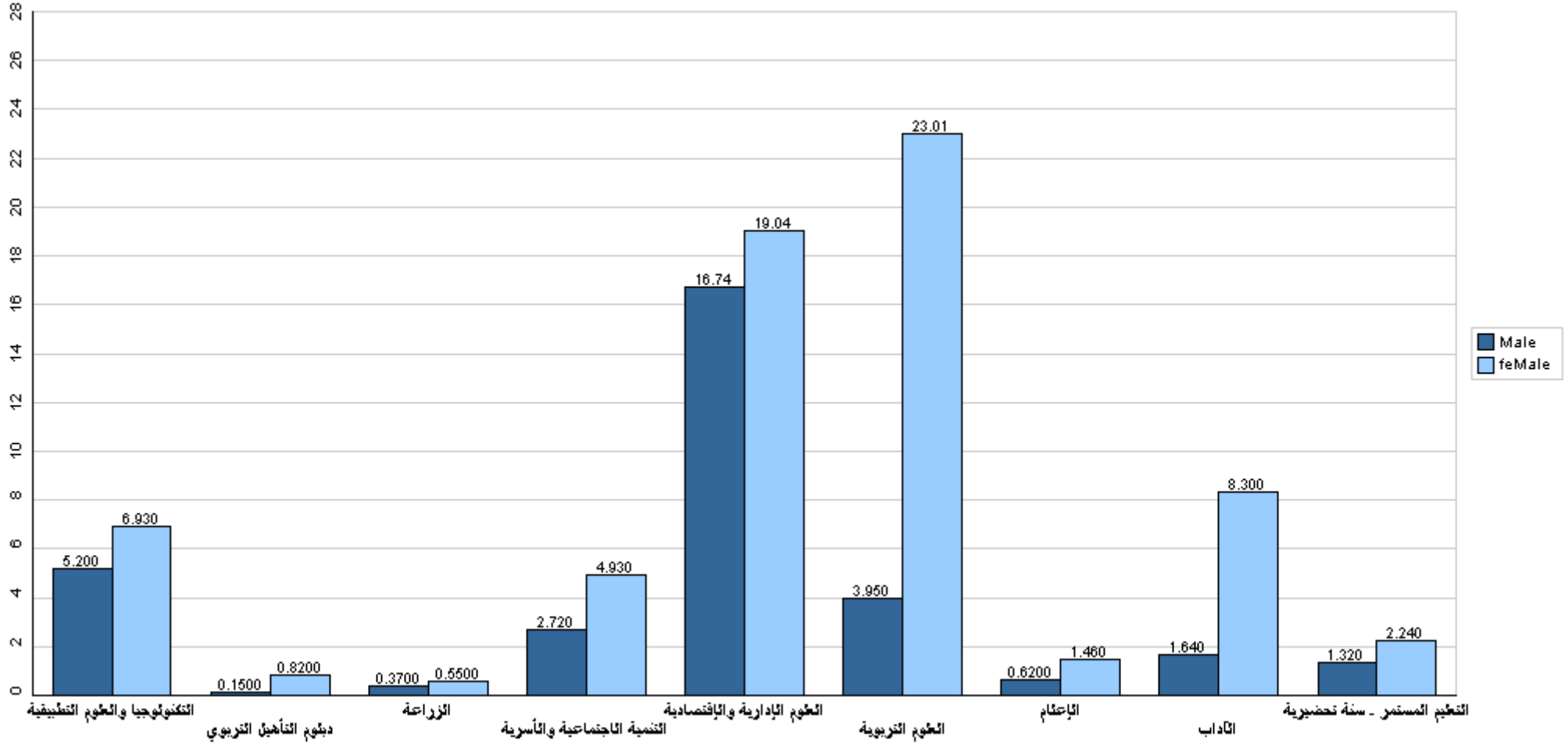

قسم القبول والتسجيل



جامعة القدس المفتوحة

نسبة توزيع الطلبة حسب فروع الجامعة والجنس

الفصل الدراسي (1232)

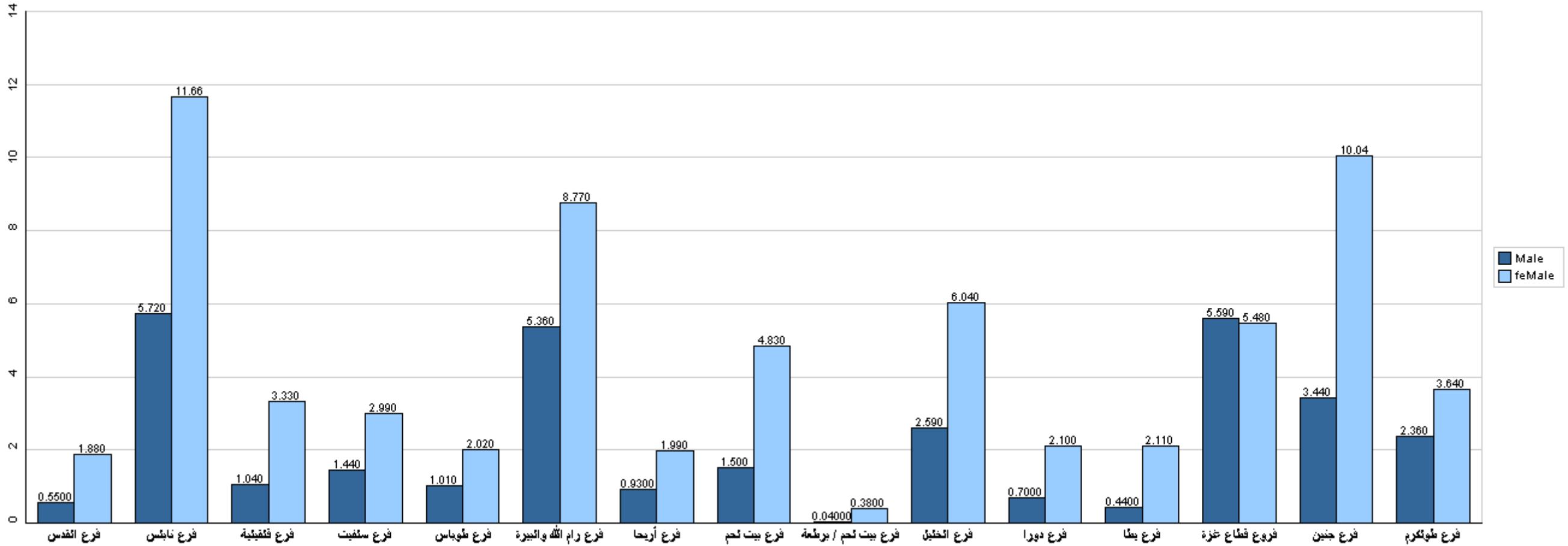

قسم القبول والتسجيل



جامعة القدس المفتوحة

نسبة توزيع الطلبة في كلية التكنولوجيا والعلوم التطبيقية حسب التخصص والجنس

الفصل الدراسي (1232)

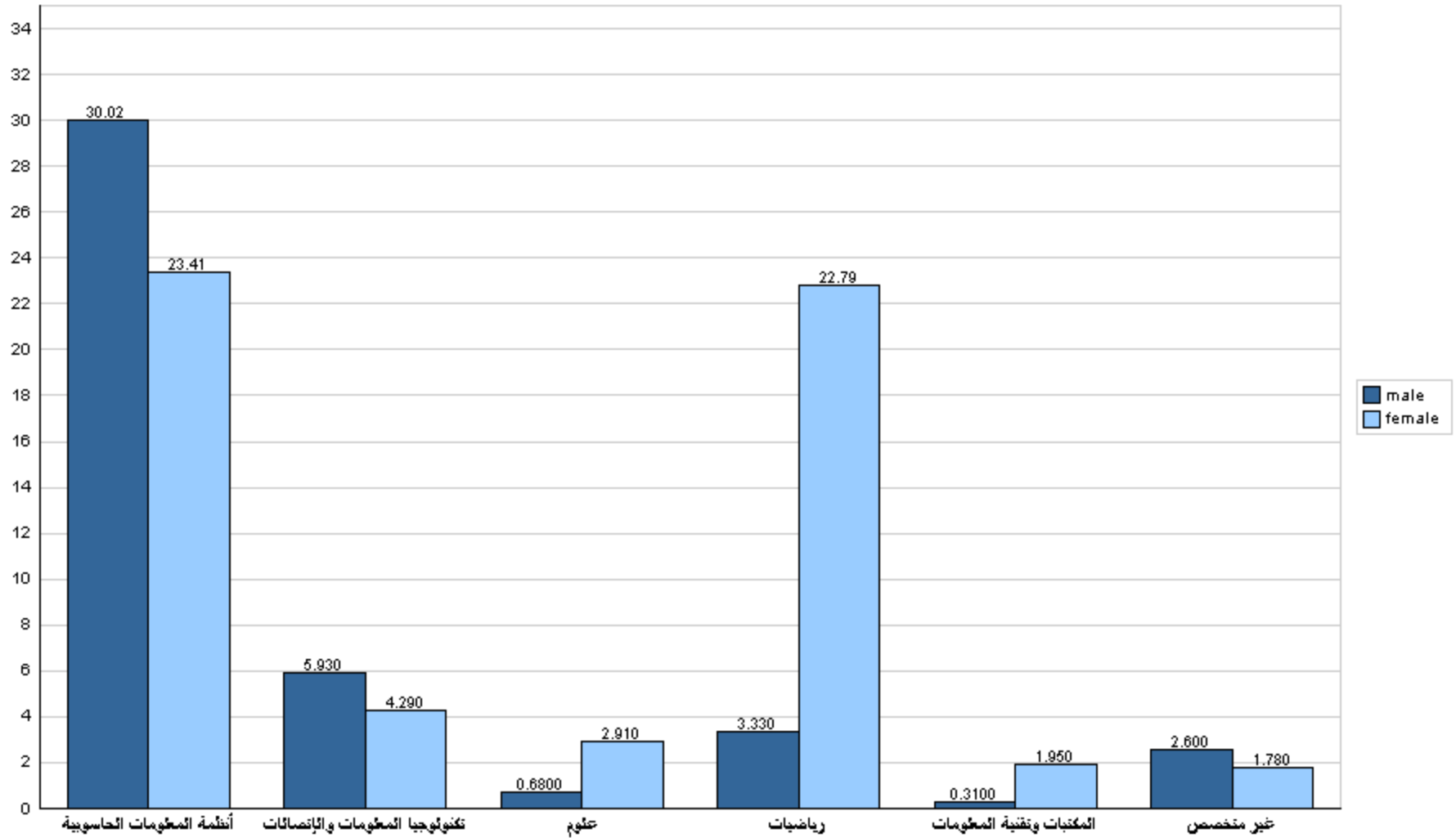



جامعة القدس المفتوحة

نسبة توزيع الطلبة في كلية التكنولوجيا والعلوم التطبيقية حسب الجنس والمستوى الدراسي

الفصل الدراسي (1232)

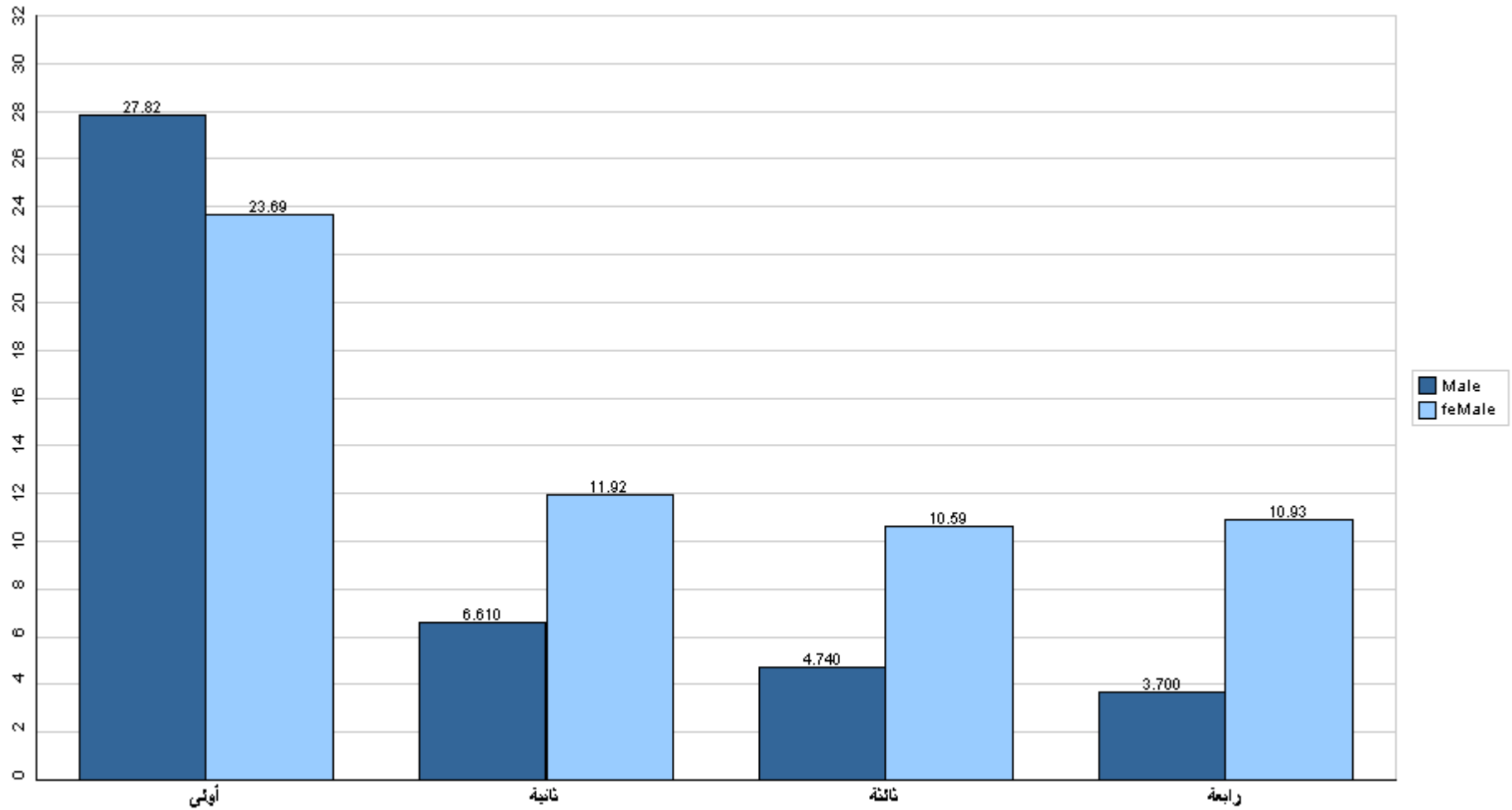

قسم القبول والتسجيل



جامعة القدس المفتوحة

نسبة توزيع الطلبة في كلية التكنولوجيا والعلوم التطبيقية حسب الفرع والجنس

الفصل الدراسي (1232)

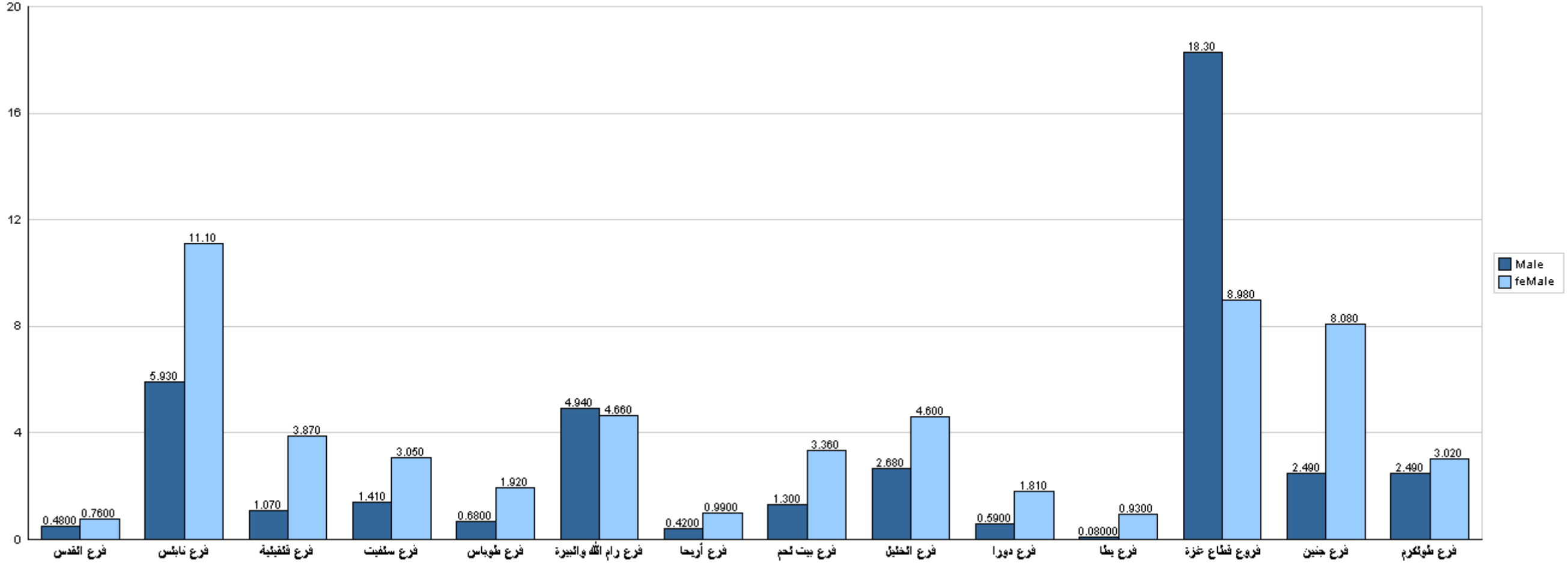

قسم القبول والتسجيل



جامعة القدس المفتوحة

نسبة توزيع الطلبة في كلية الزراعة حسب التخصص والجنس

الفصل الدراسي (1232)

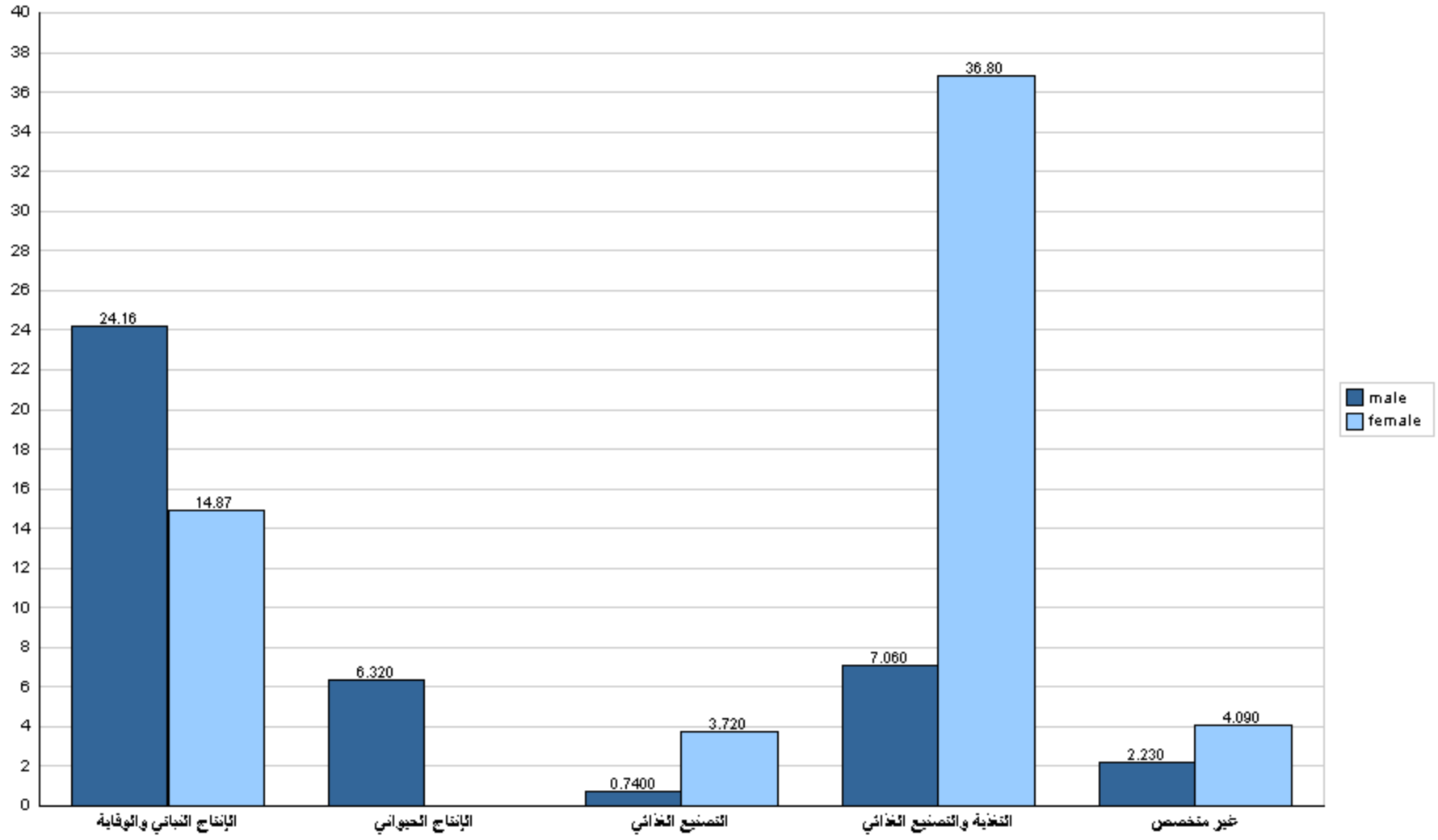



جامعة القدس المفتوحة

نسبة توزيع الطلبة في كلية الزراعة حسب الجنس والمستوى الدراسي

الفصل الدراسي (1232)

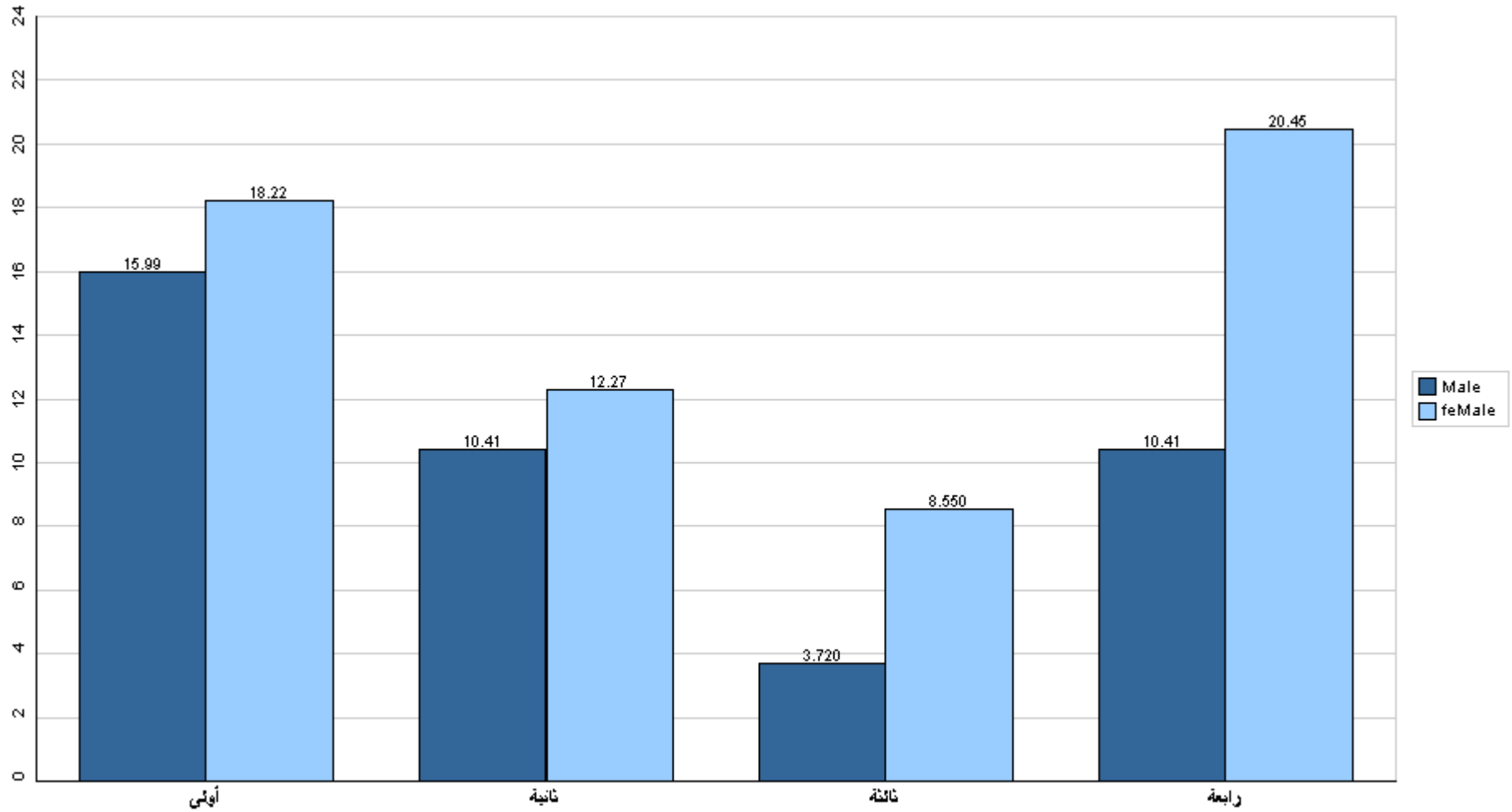

قسم القبول والتسجيل



جامعة القدس المفتوحة

نسبة توزيع الطلبة في كلية الزراعة حسب الفرع والجنس

الفصل الدراسي (1232)

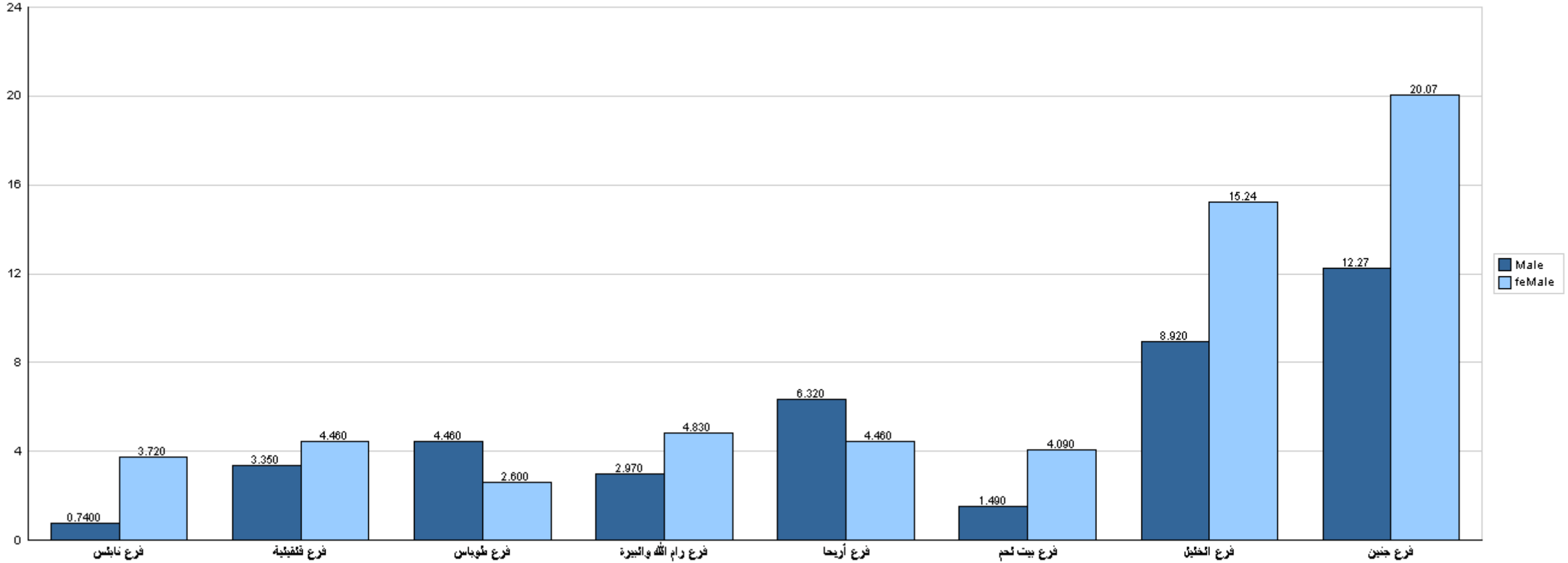

قسم القبول والتسجيل



جامعة القدس المفتوحة

نسبة توزيع الطلبة في كلية التنمية الاجتماعية والأسرية حسب التخصص والجنس

الفصل الدراسي (1232)

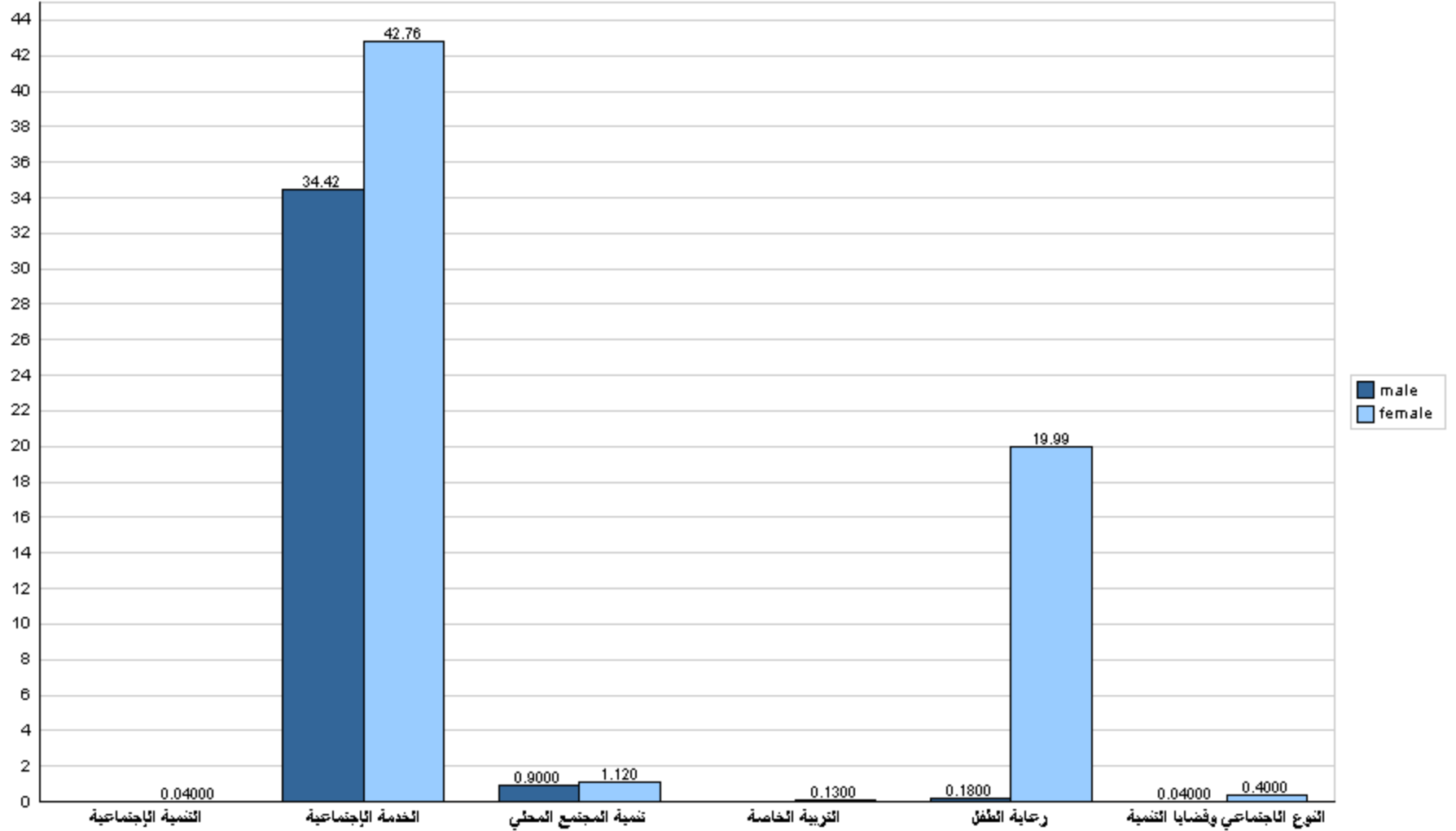



جامعة القدس المفتوحة

نسبة توزيع الطلبة في كلية التنمية الاجتماعية والأسرية حسب الجنس والمستوى الدراسي

الفصل الدراسي (1232)

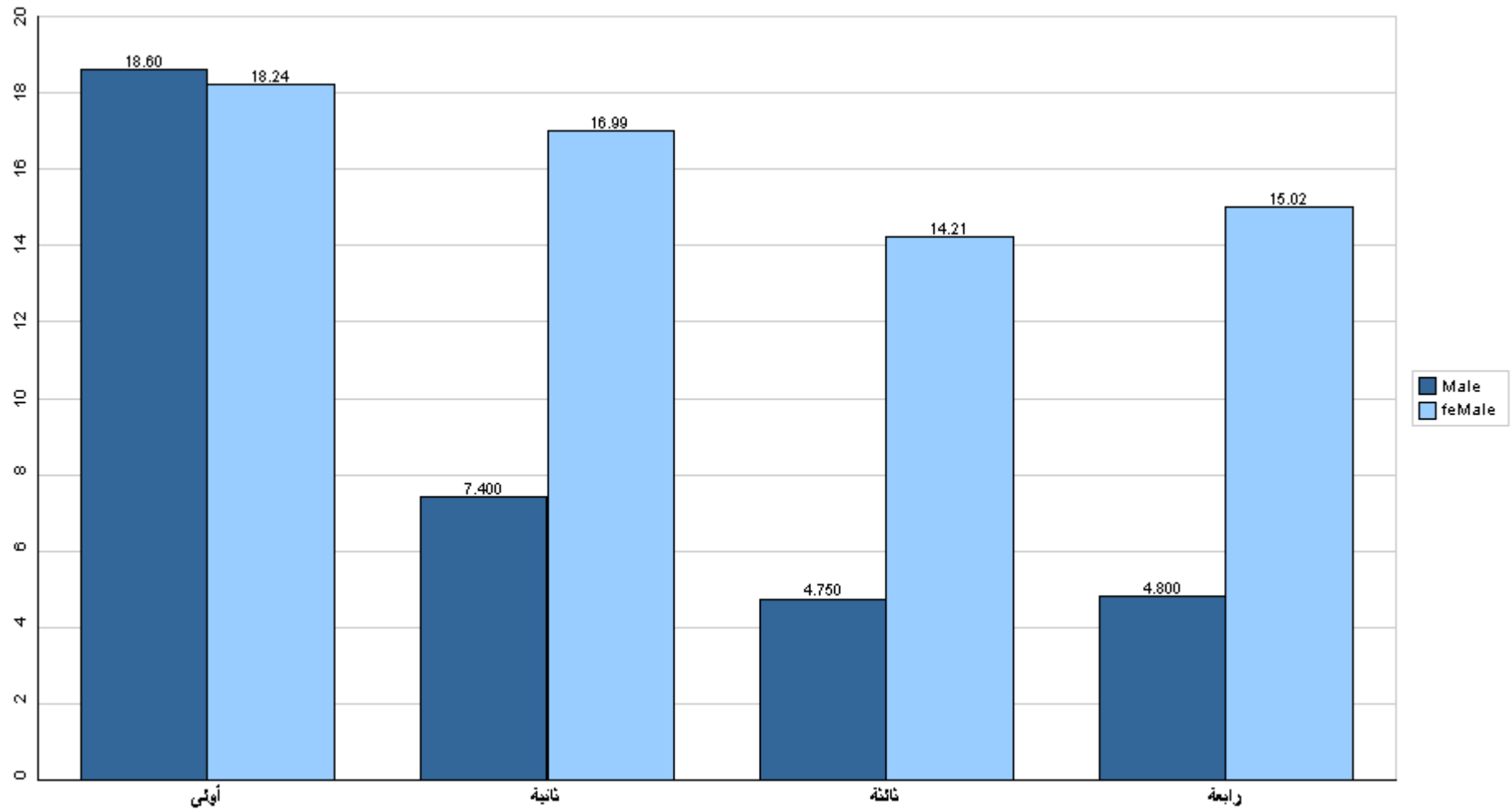

قسم القبول والتسجيل



جامعة القدس المفتوحة

نسبة توزيع الطلبة في كلية التكنولوجيا والعلوم التطبيقية حسب التخصص والجنس

الفصل الدراسي (1232)

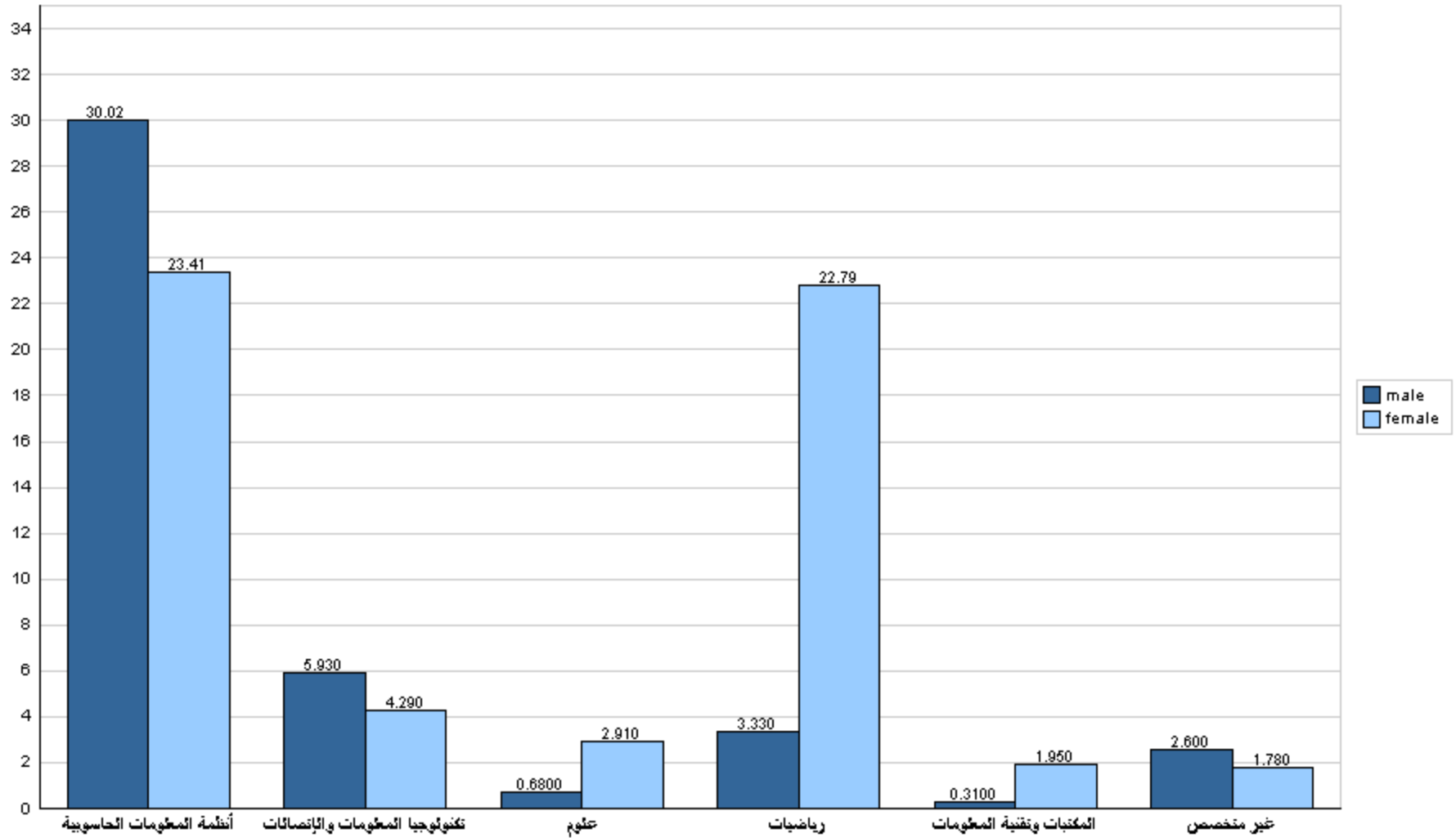



جامعة القدس المفتوحة

نسبة توزيع الطلبة في كلية العلوم الإدارية والإقتصادية حسب التخصص والجنس

الفصل الدراسي (1232)

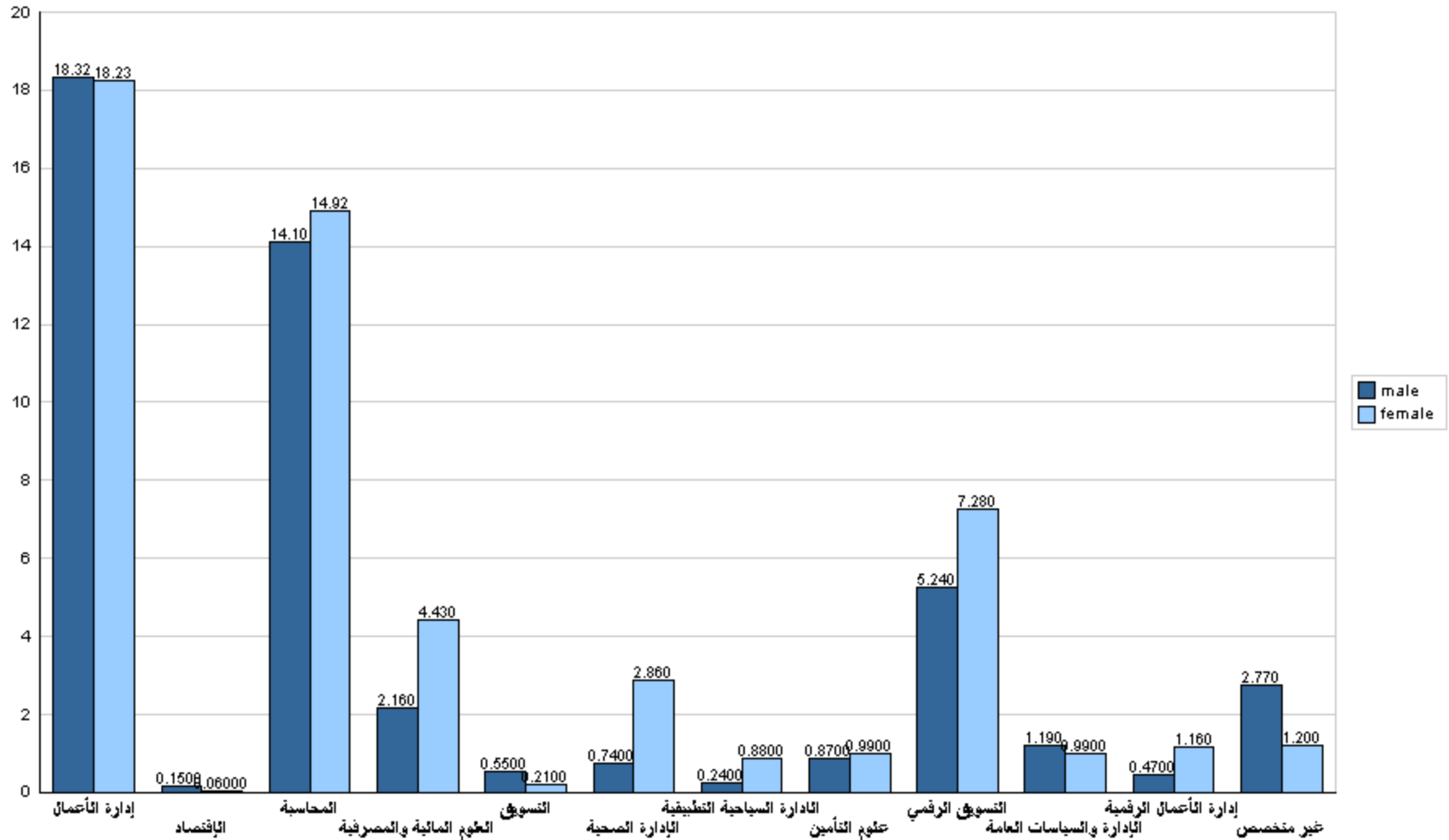



جامعة القدس المفتوحة

نسبة توزيع الطلبة في كلية العلوم الإدارية والإقتصادية حسب الجنس والمستوى الدراسي

الفصل الدراسي (1232)

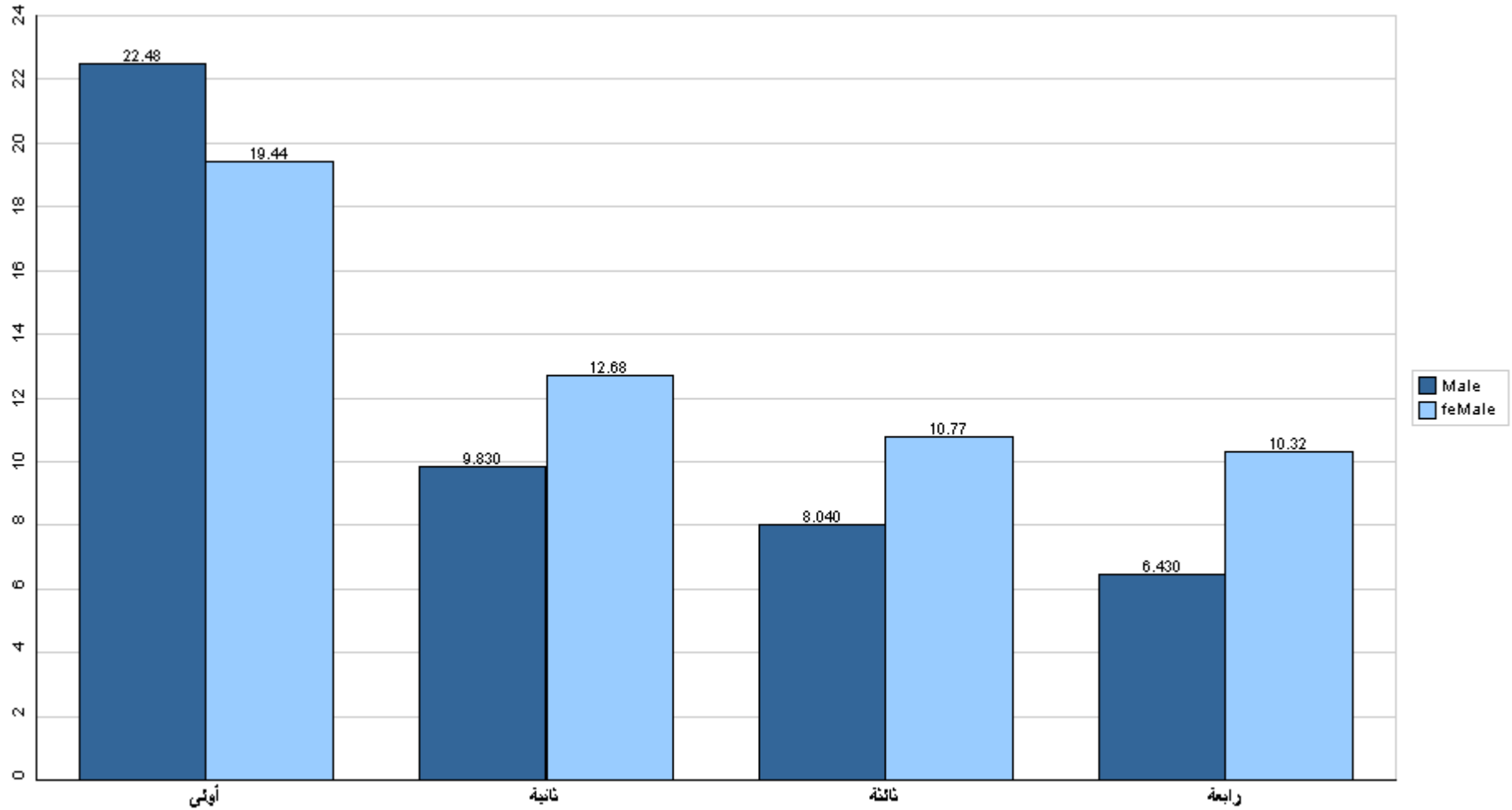

قسم القبول والتسجيل



جامعة القدس المفتوحة

نسبة توزيع الطلبة في كلية العلوم الإدارية والإقتصادية حسب الفرع والجنس

الفصل الدراسي (1232)

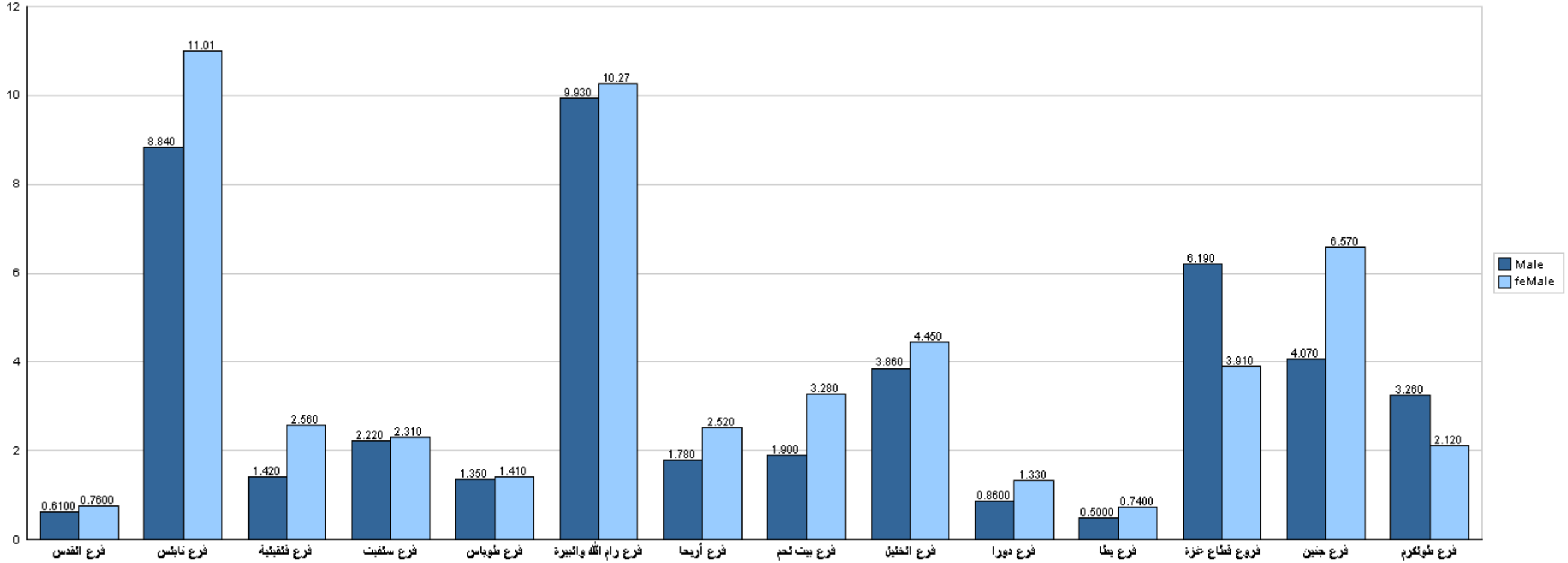

قسم القبول والتسجيل



جامعة القدس المفتوحة

نسبة توزيع الطلبة في كلية العلوم التربوية حسب التخصص والجنس

الفصل الدراسي (1232)

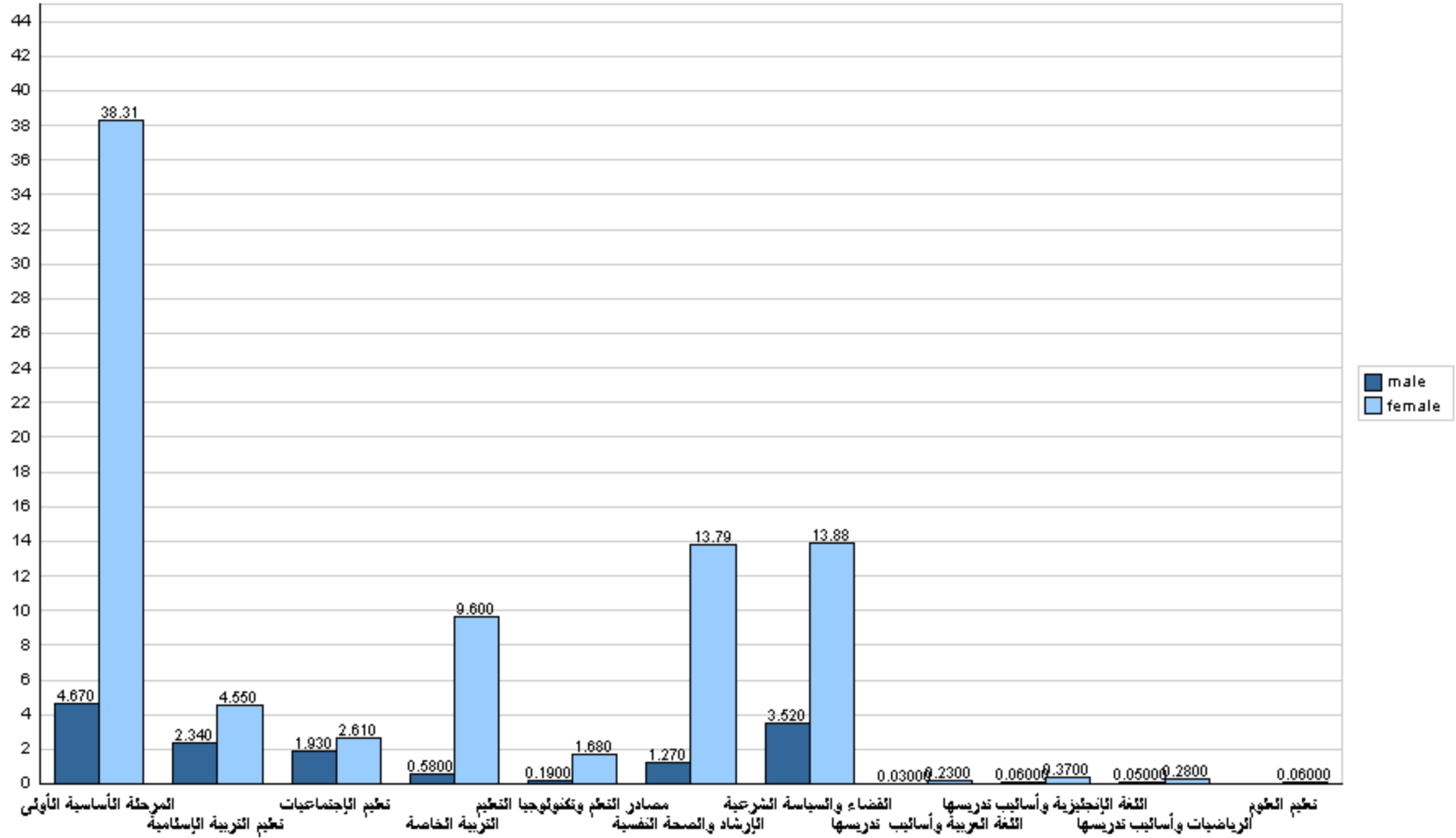



جامعة القدس المفتوحة

نسبة توزيع الطلبة في كلية العلوم التربوية حسب الجنس والمستوى الدراسي

الفصل الدراسي (1232)

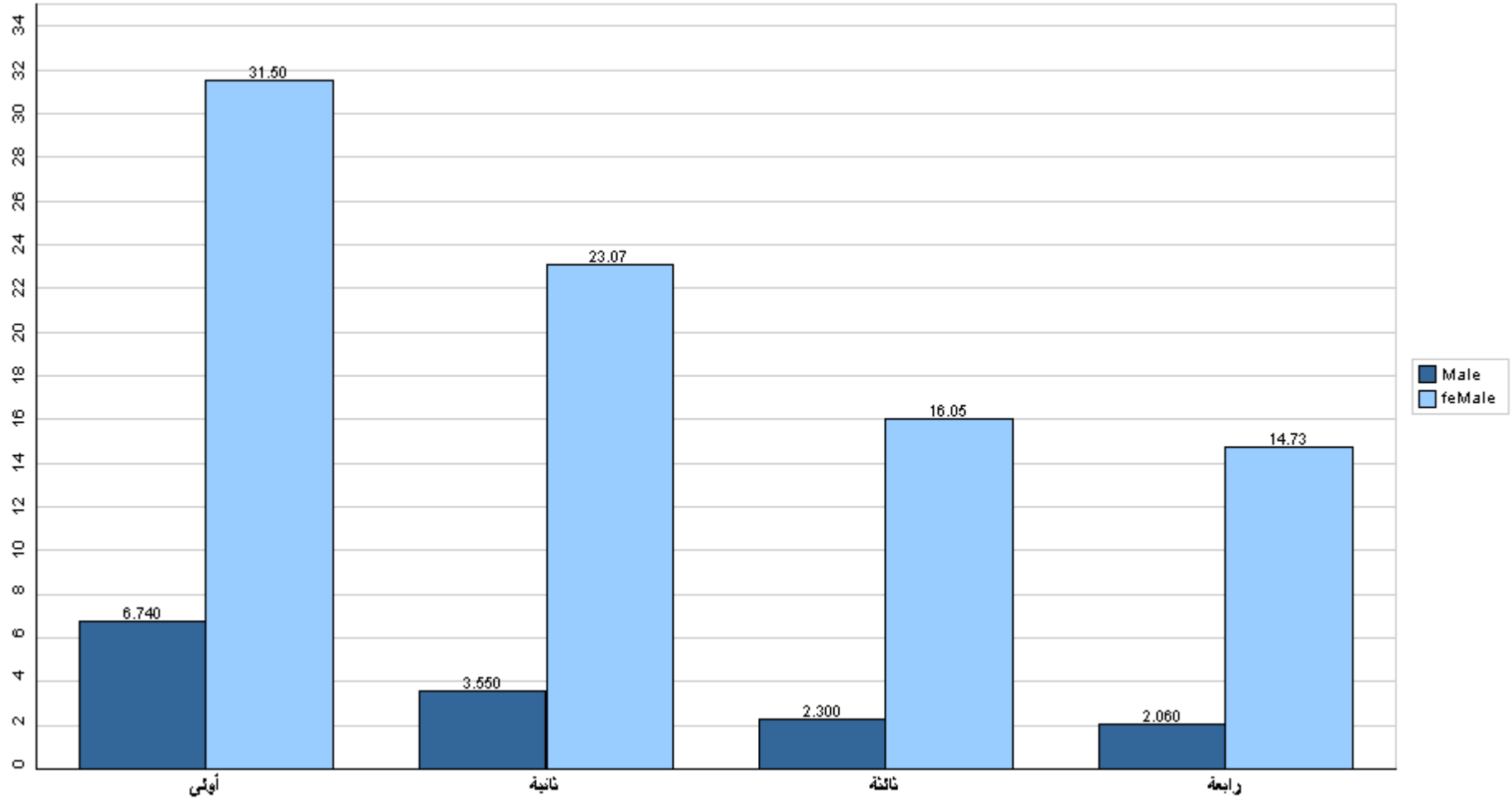

قسم القبول والتسجيل



جامعة القدس المفتوحة

نسبة توزيع الطلبة في كلية العلوم التربوية حسب الفرع والجنس

الفصل الدراسي (1232)

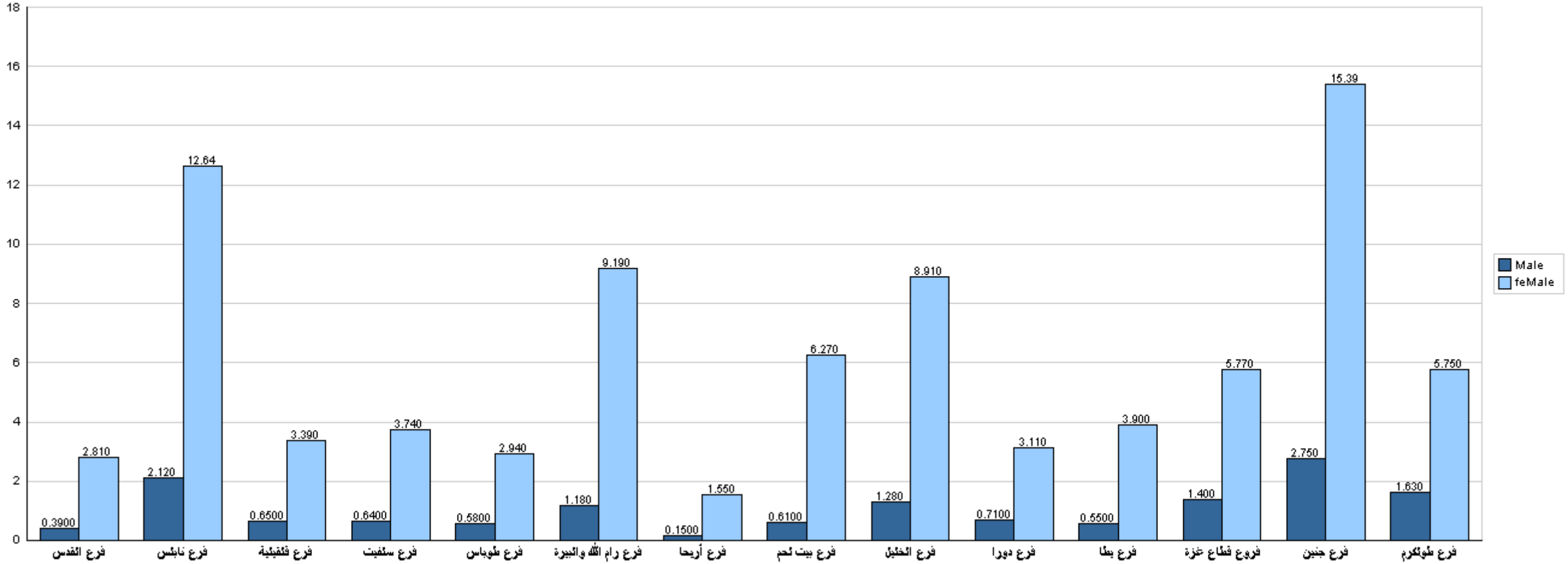

قسم القبول والتسجيل



جامعة القدس المفتوحة

نسبة توزيع الطلبة في كلية الإعلام حسب التخصص والجنس

الفصل الدراسي (1232)

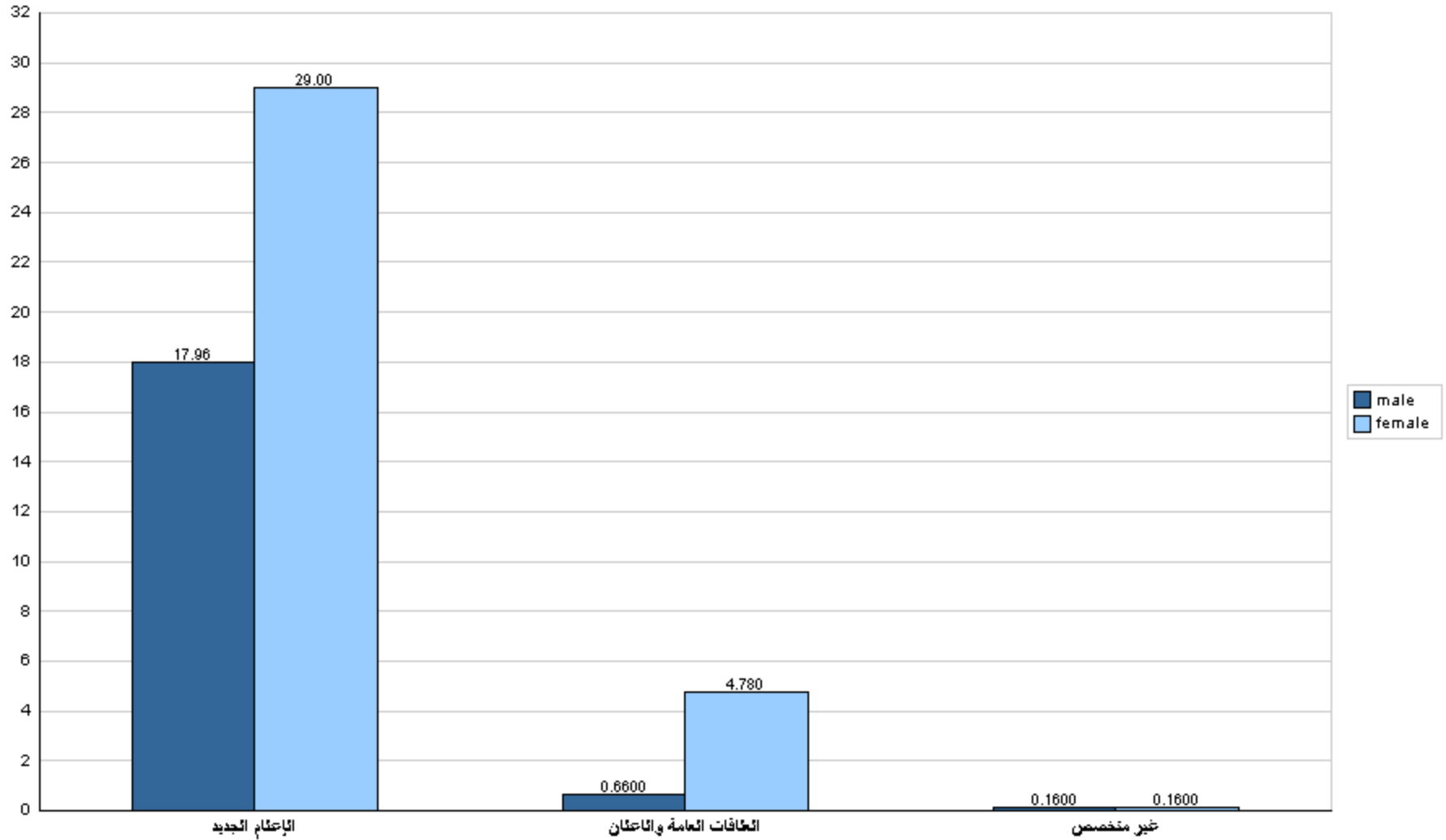



جامعة القدس المفتوحة

نسبة توزيع الطلبة في كلية الإعلام حسب الجنس والمستوى الدراسي

الفصل الدراسي (1232)

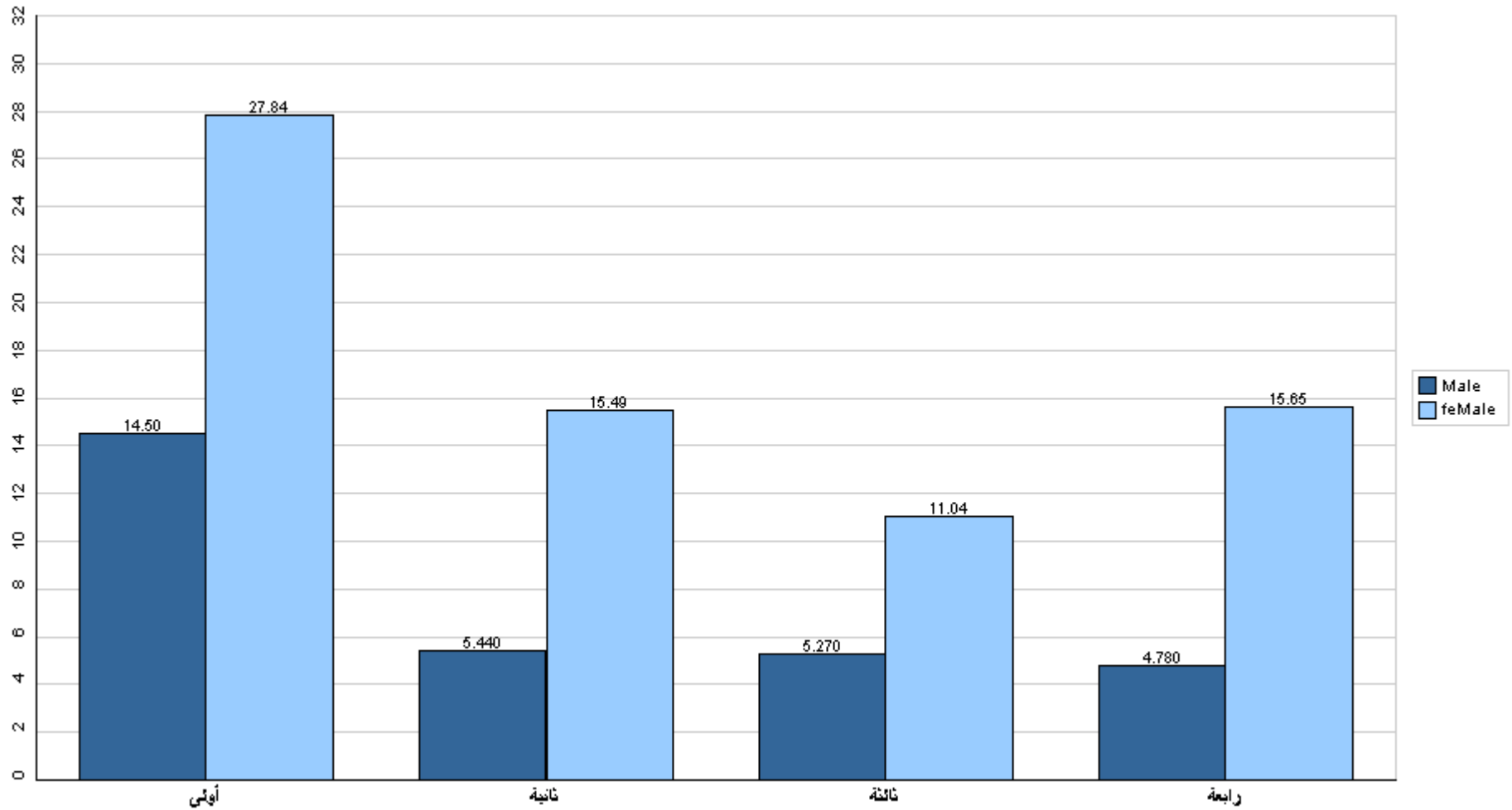

قسم القبول والتسجيل



جامعة القدس المفتوحة

نسبة توزيع الطلبة في كلية الإعلام حسب الفرع والجنس

الفصل الدراسي (1232)

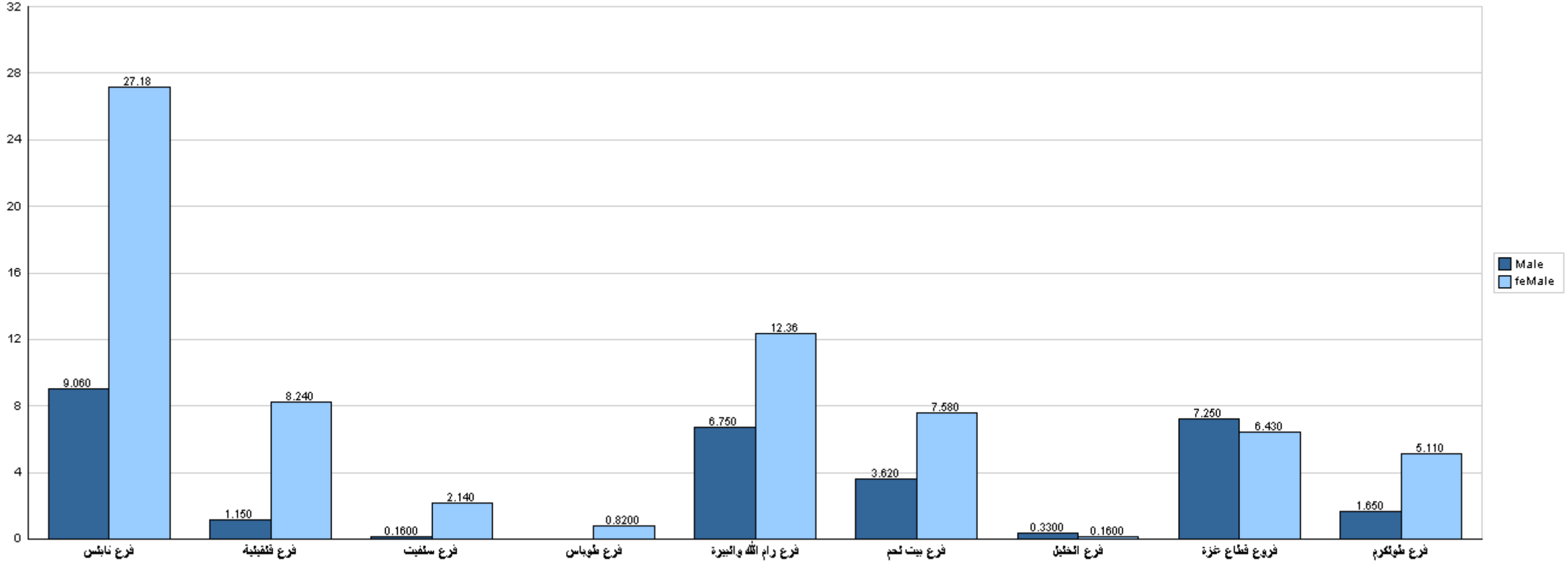

قسم القبول والتسجيل



جامعة القدس المفتوحة

نسبة توزيع الطلبة في كلية الآداب حسب التخصص والجنس

الفصل الدراسي (1232)

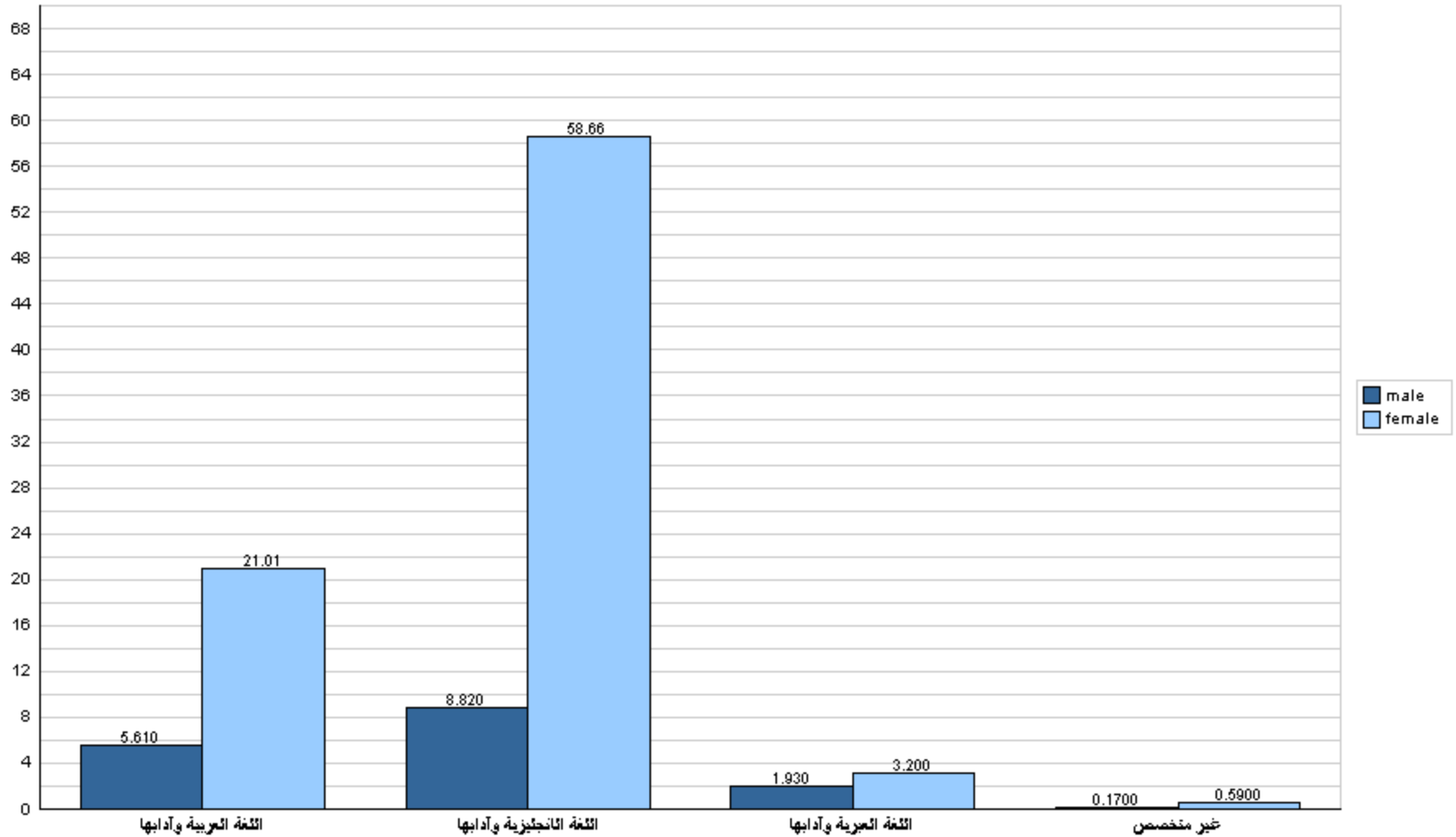



جامعة القدس المفتوحة

نسبة توزيع الطلبة في كلية الآداب حسب الجنس والمستوى الدراسي

الفصل الدراسي (1232)

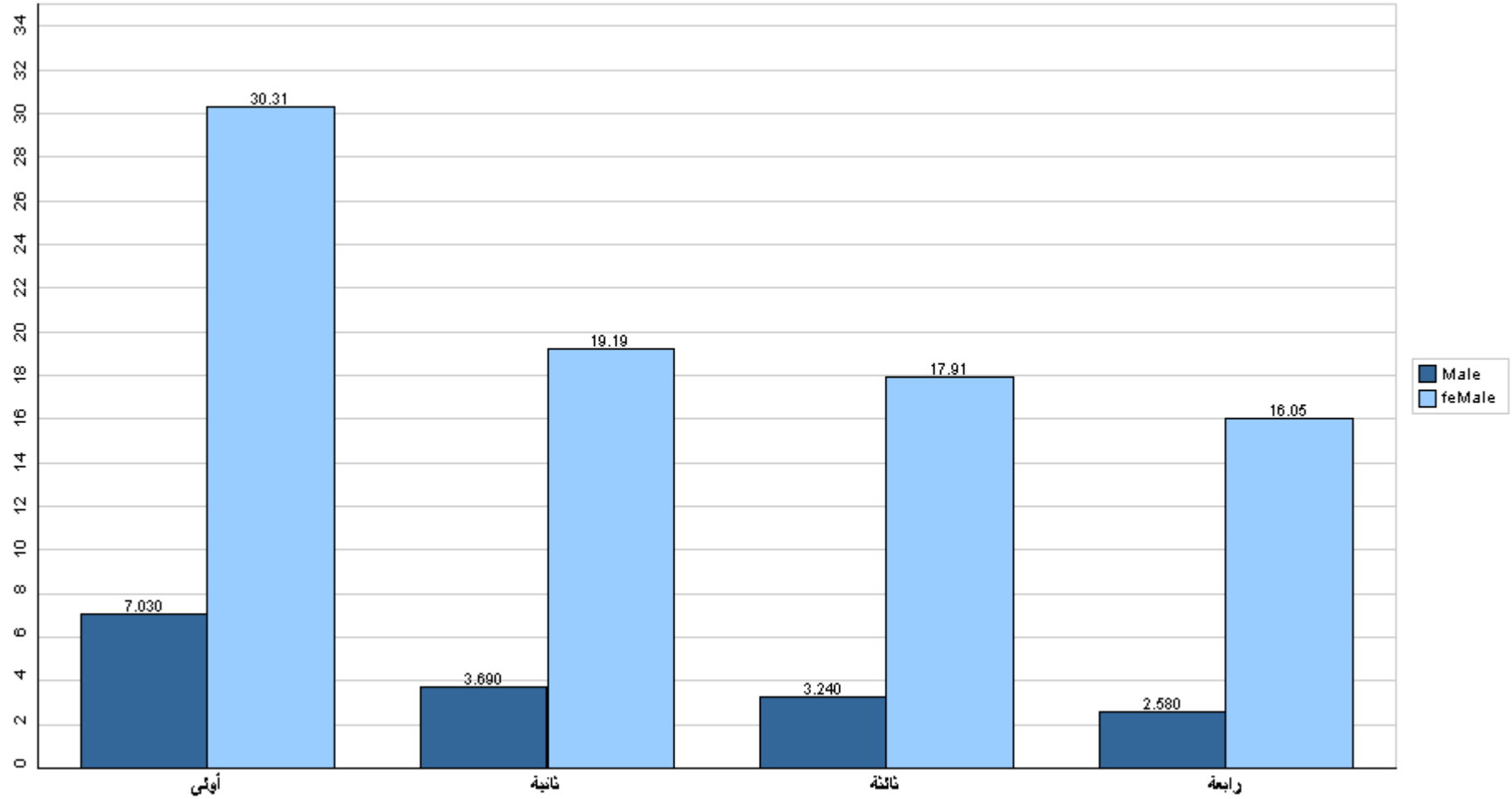

قسم القبول والتسجيل



جامعة القدس المفتوحة

نسبة توزيع الطلبة في كلية الآداب حسب الفرع والجنس

الفصل الدراسي (1232)

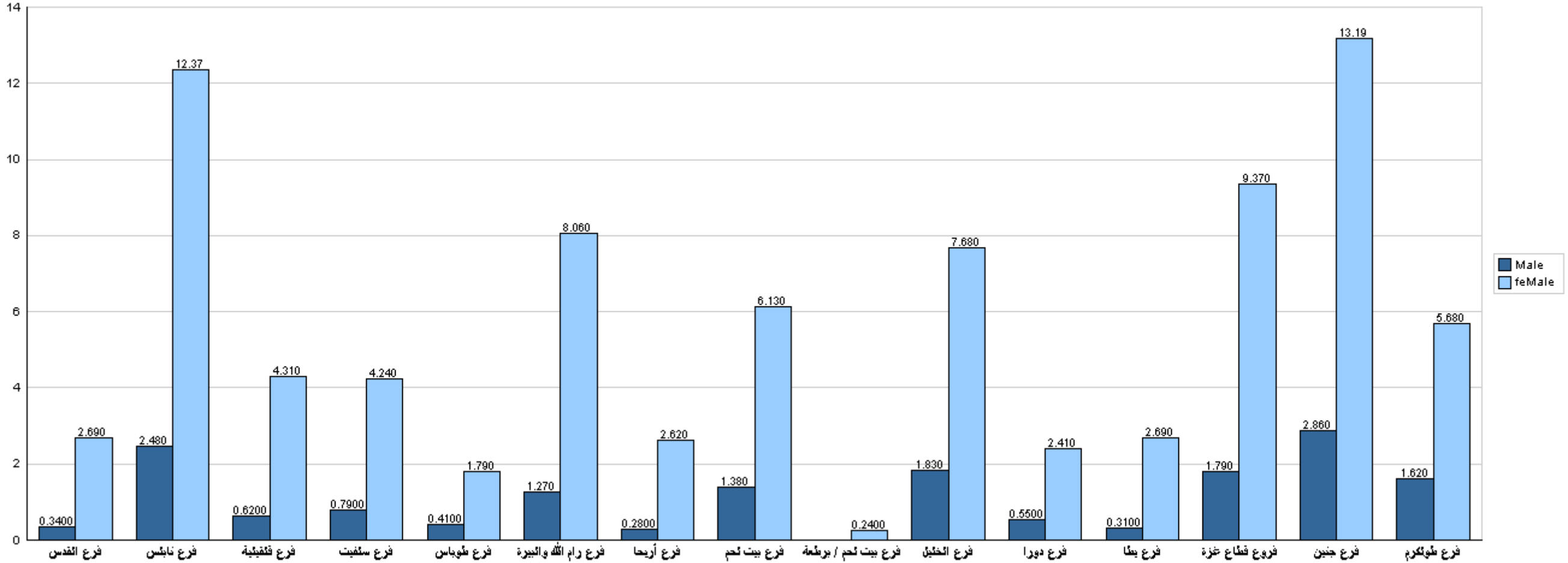

قسم القبول والتسجيل



جامعة القدس المفتوحة

نسبة توزيع الطلبة في كلية التعليم المستمر - سنة تحضيرية حسب التخصص والجنس

الفصل الدراسي (1232)

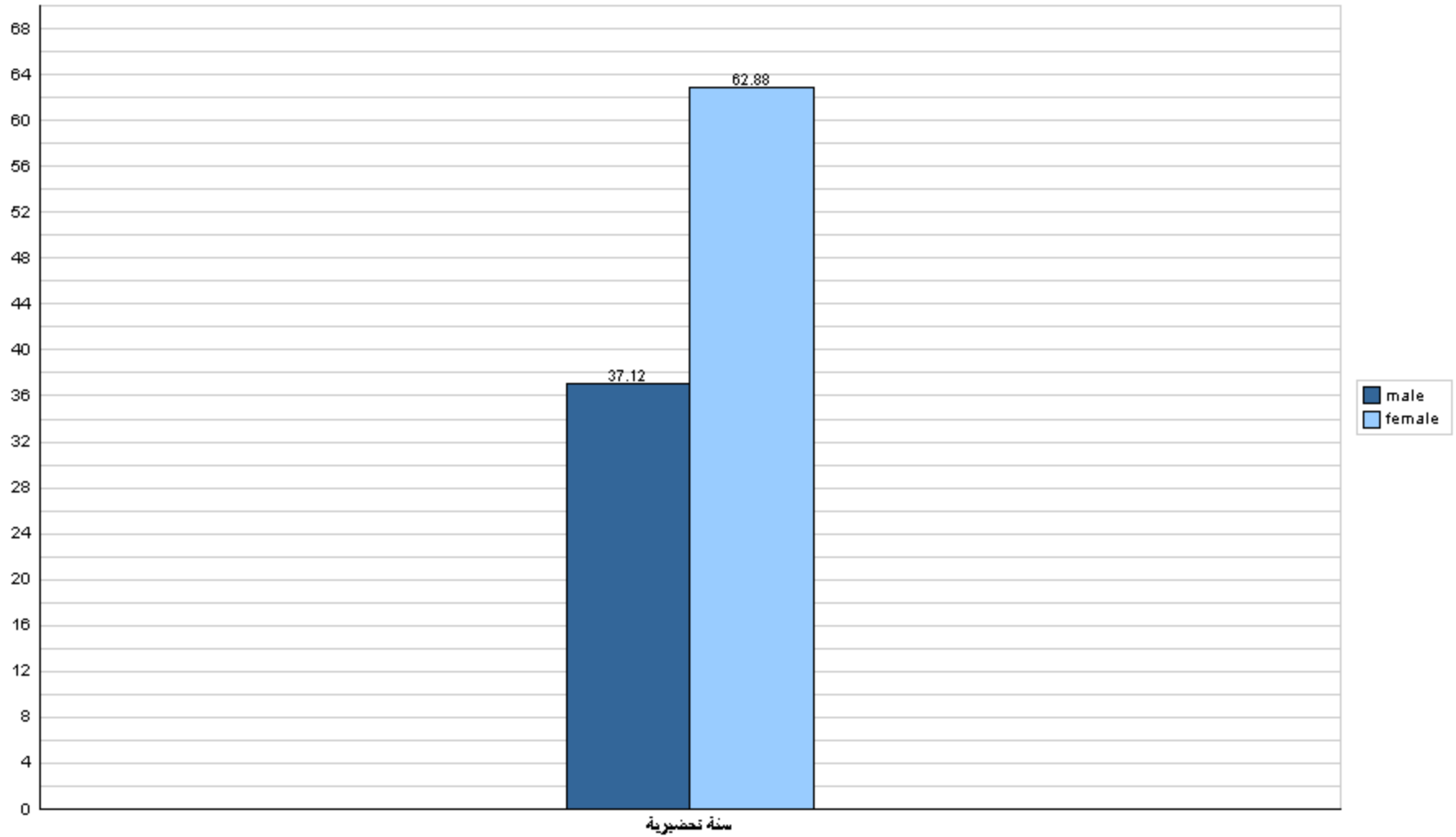



جامعة القدس المفتوحة

نسبة توزيع الطلبة في كلية التعليم المستمر - سنة تحضيرية حسب الجنس والمستوى الدراسي
الفصل الدراسي (1232)

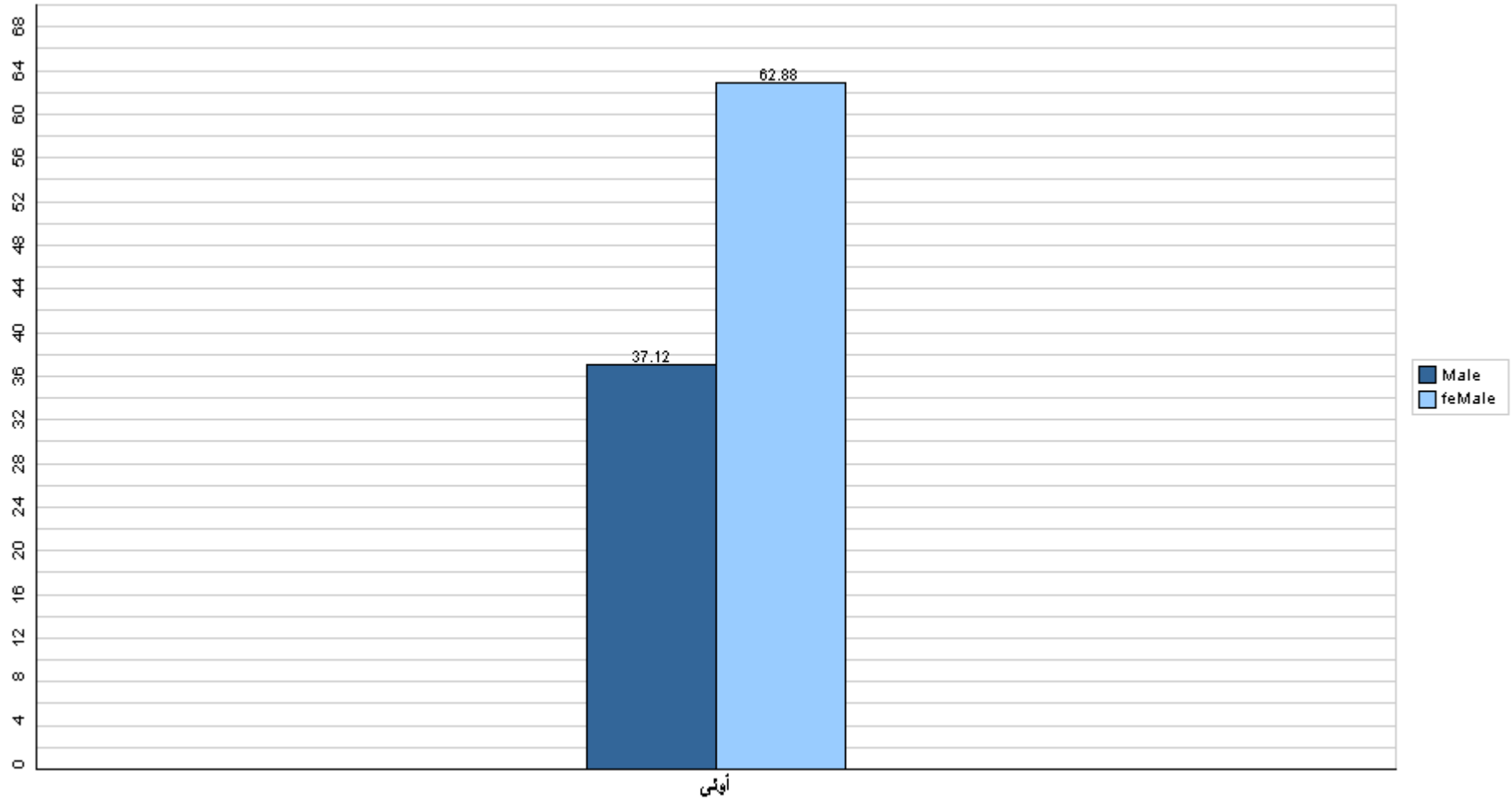

قسم القبول والتسجيل



جامعة القدس المفتوحة

نسبة توزيع الطلبة في كلية التعليم المستمر - سنة تحضيرية حسب الفرع والجنس

الفصل الدراسي (1232)

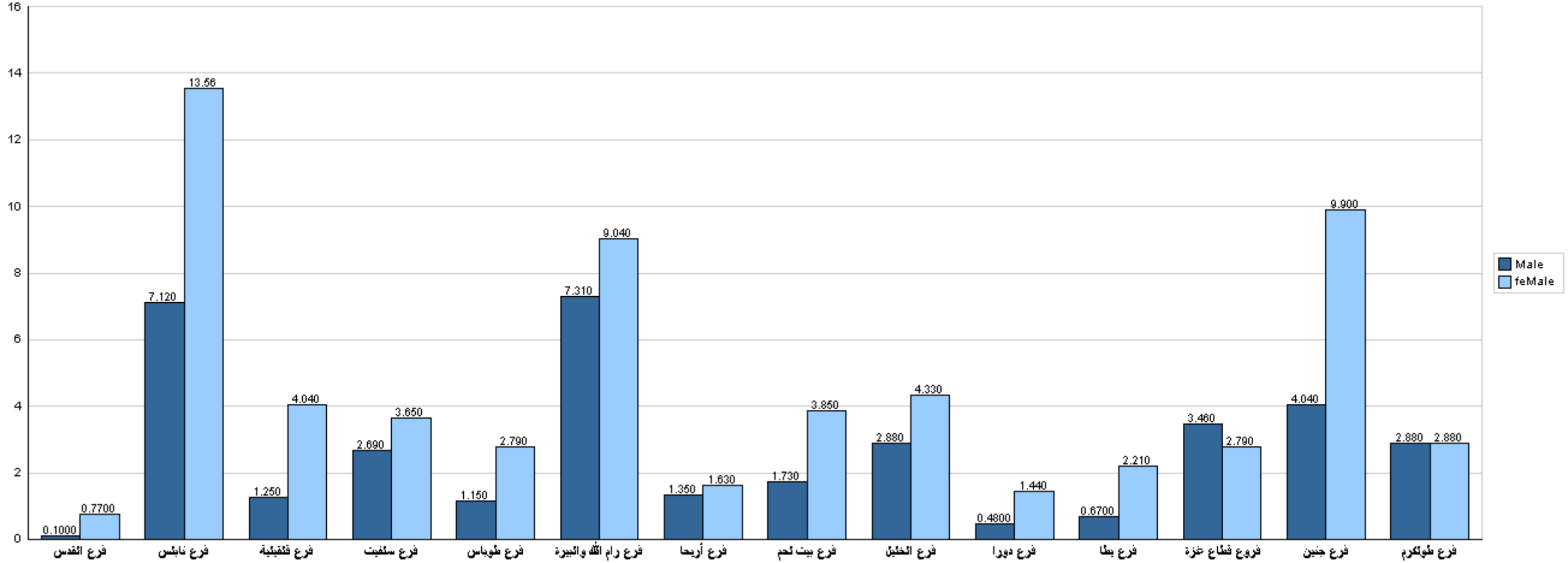

قسم القبول والتسجيل



جامعة القدس المفتوحة

نسبة توزيع الطلبة في كلية دبلوم التأهيل التربوي حسب التخصص والجنس

الفصل الدراسي (1232)

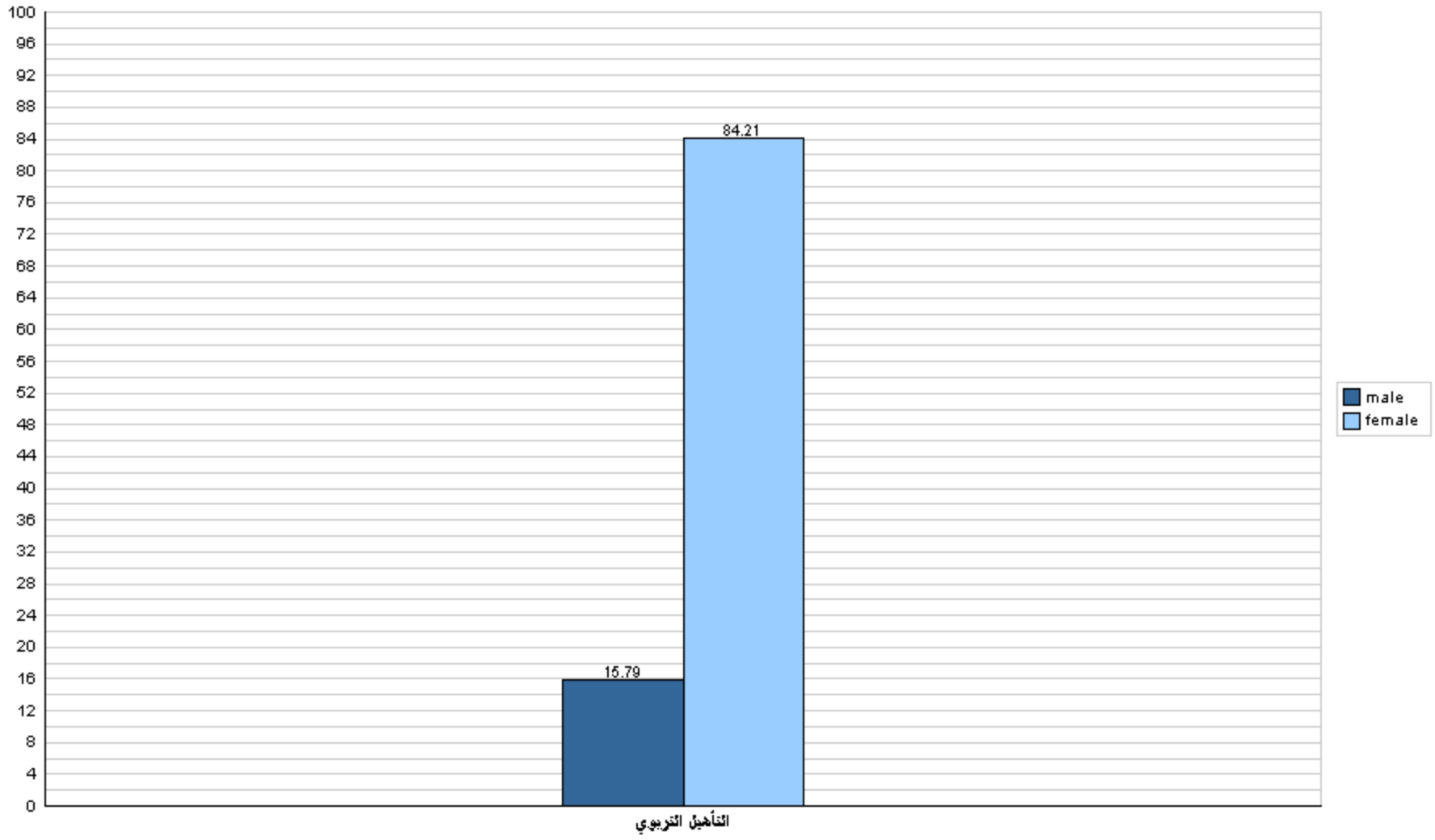



جامعة القدس المفتوحة

نسبة توزيع الطلبة في كلية دبلوم التأهيل التربوي حسب الجنس والمستوى الدراسي

الفصل الدراسي (1232)

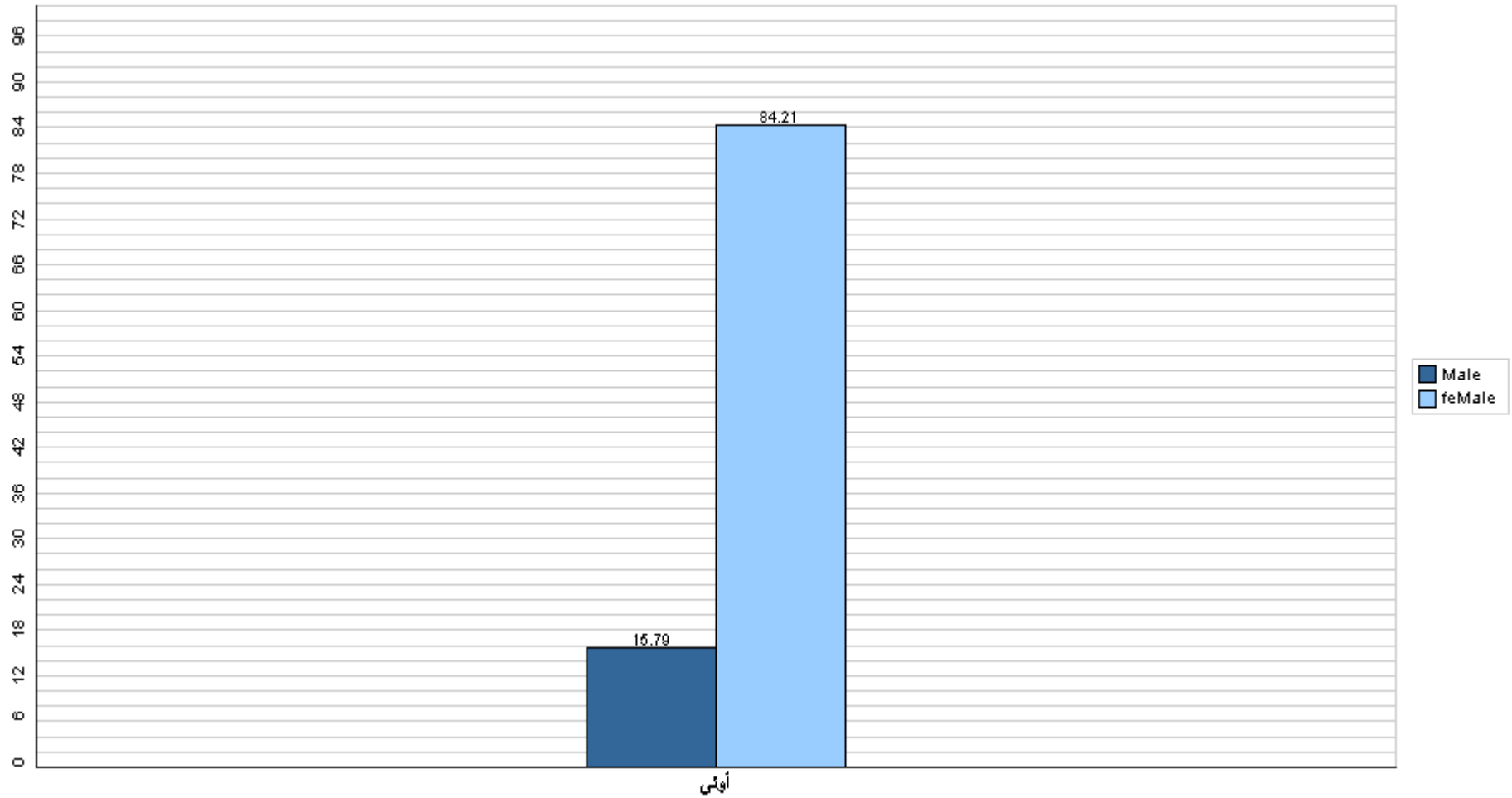

قسم القبول والتسجيل



جامعة القدس المفتوحة

نسبة توزيع الطلبة في كلية دبلوم التأهيل التربوي حسب الفرع والجنس

الفصل الدراسي (1232)

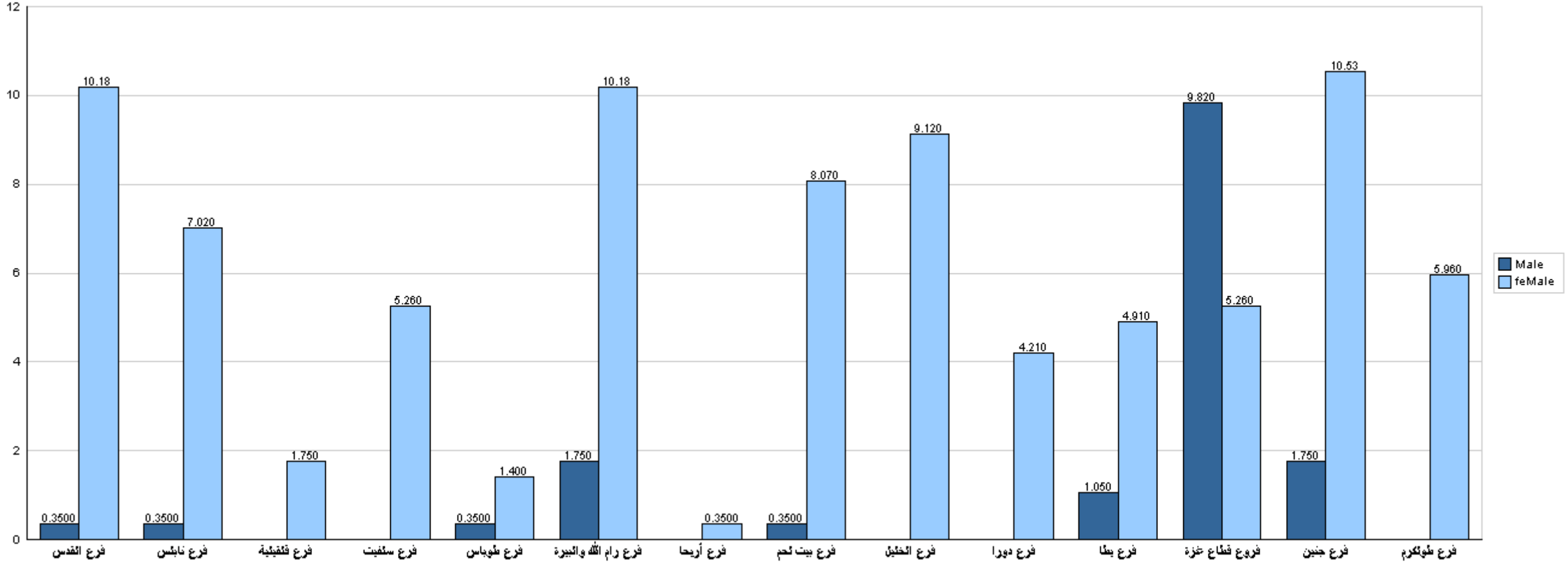

قسم القبول والتسجيل



جامعة القدس المفتوحة

نسبة توزيع الطلبة حسب مكان الإقامة والجنس - مدينة، قرية، مخيم، غير محدد

الفصل الدراسي (1232)

