



# جامعة القدس المفتوحة

أعداد الطلاب الملتحقين بالجامعة

للدورة الصيفية " 1113 "

للعام الجامعي 2012 / 2011

إعداد

عمادة القبول والتسجيل والامتحانات

تشرين الأول 2012



|    |   |
|----|---|
| 38 | توزيع الطلاب في كلية الإدارة و الريادة حسب الفروع / المراكز الدراسية و المستوى الأكاديمي و الجنس                          |
| 39 | توزيع الطلاب في كلية العلوم الإدارية والاقتصادية حسب التخصص و الفرع / المركز الدراسي والجنس                               |
| 40 | توزيع الطلاب القدامى في كلية العلوم الإدارية والاقتصادية حسب التخصص و الفرع / المركز الدراسي والجنس                       |
| 41 | توزيع الطلاب الجدد في كلية العلوم الإدارية والاقتصادية حسب التخصص و الفرع / المركز الدراسي والجنس                         |
| 42 | توزيع الطلاب في كلية العلوم الإدارية و الاقتصادية حسب الفروع / المراكز الدراسية و المستوى الأكاديمي و الجنس               |
| 43 | توزيع الطلاب في تخصص إدارة الأعمال حسب الفروع / المراكز الدراسية و المستوى الأكاديمي و الجنس                              |
| 44 | توزيع الطلاب في تخصص الاقتصاد حسب الفروع / المراكز الدراسية و المستوى الأكاديمي و الجنس                                   |
| 45 | توزيع الطلاب في تخصص المحاسبة حسب الفروع / المراكز الدراسية و المستوى الأكاديمي و الجنس                                   |
| 46 | توزيع الطلاب في تخصص العلوم المالية والمصرفية حسب الفروع / المراكز الدراسية و المستوى الأكاديمي و الجنس                   |
| 47 | توزيع الطلاب في تخصص التسويق حسب الفروع / المراكز الدراسية و المستوى الأكاديمي و الجنس                                    |
| 48 | توزيع الطلاب في تخصص الإدارة الصحية حسب الفروع / المراكز الدراسية و المستوى الأكاديمي و الجنس                             |
| 49 | توزيع الطلاب الغير متخصصين في كلية العلوم الإدارية و الاقتصادية حسب الفروع / المراكز الدراسية و المستوى الأكاديمي و الجنس |
| 50 | توزيع الطلاب في كلية التربية حسب التخصص و الفرع / المركز الدراسي والجنس   |
| 51 | توزيع الطلاب القدامى في كلية التربية حسب التخصص و الفرع / المركز الدراسي والجنس   |
| 52 | توزيع الطلاب الجدد في كلية التربية حسب التخصص و الفرع / المركز الدراسي والجنس   |
| 53 | توزيع الطلاب في كلية التربية حسب الفروع / المراكز الدراسية و المستوى الأكاديمي و الجنس                                    |
| 54 | توزيع الطلاب في تخصص المرحلة الأساسية الأولى حسب الفروع / المراكز الدراسية و المستوى الأكاديمي و الجنس                    |
| 55 | توزيع الطلاب في تخصص تعليم التربية الإسلامية حسب الفروع / المراكز الدراسية و المستوى الأكاديمي و الجنس                    |
| 56 | توزيع الطلاب في تخصص اللغة العربية وأساليب تدريسها حسب الفروع / المراكز الدراسية و المستوى الأكاديمي و الجنس              |
| 57 | توزيع الطلاب في تخصص اللغة الإنجليزية وأساليب تدريسها حسب الفروع / المراكز الدراسية و المستوى الأكاديمي و الجنس           |
| 58 | توزيع الطلاب في تخصص تعليم الإجتتماعيات حسب الفروع / المراكز الدراسية و المستوى الأكاديمي و الجنس                         |
| 59 | توزيع الطلاب في تخصص الرياضيات وأساليب تدريسها حسب الفروع / المراكز الدراسية و المستوى الأكاديمي و الجنس                  |
| 60 | توزيع الطلاب في تخصص تعليم العلوم حسب الفروع / المراكز الدراسية و المستوى الأكاديمي و الجنس                               |
| 61 | توزيع الطلاب الغير متخصصين في كلية التربية حسب الفروع / المراكز الدراسية و المستوى الأكاديمي و الجنس                      |
| 62 | توزيع الطلاب في كلية دبلوم التأهيل التربوي حسب الفروع / المراكز الدراسية والجنس   |
| 63 | توزيع الطلاب في كلية دبلوم التأهيل التربوي حسب الفروع / المراكز الدراسية و المستوى الأكاديمي و الجنس                      |
| 64 | توزيع الطلاب في السنة التحضيرية حسب التخصص والمستوى الأكاديمي و الجنس   |
| 65 | توزيع الطلاب في السنة التحضيرية حسب الفروع / المراكز الدراسية و المستوى الأكاديمي و الجنس                                 |
| 66 | توزيع الطلاب حسب التخصصات في الكليات والمستوى الأكاديمي والجنس  |
| 67 | توزيع الطلاب الجدد في الكليات حسب الفرع في الثانوية العامة  |
| 68 | توزيع الطلاب الجدد حسب الكلية وفرع الثانوية والمعدل والجنس  |
| 69 | توزيع الطلاب في الجامعة حسب الفئات العمرية والحالة الاجتماعية والجنس  |
| 70 | توزيع الطلاب في الجامعة حسب الفئات العمرية والمهنة والجنس   |
| 71 | توزيع الطلاب في الكليات حسب مكان الإقامة والجنس   |
| 72 | نسبة توزيع الطلاب حسب الجنس   |
| 73 | نسبة توزيع الطلاب حسب الكلية والجنس   |
| 74 | نسبة توزيع الطلاب حسب الجنس والمستوى الدراسي  |
| 75 | نسبة توزيع الطلاب حسب الفرع / المركز الدراسي و الجنس  |
| 76 | نسبة توزيع الطلاب في كلية التكنولوجيا والعلوم التطبيقية حسب التخصص والجنس   |
| 77 | نسبة توزيع الطلاب في كلية التكنولوجيا والعلوم التطبيقية حسب الجنس والمستوى الدراسي  |

|     |  |
|-----|--|
| 78  | نسبة توزيع الطلاب في كلية التكنولوجيا والعلوم التطبيقية حسب الفرع / المركز الدراسي و الجنس |
| 79  | نسبة توزيع الطلاب في كلية الزراعة حسب التخصص والجنس  |
| 80  | نسبة توزيع الطلاب في كلية الزراعة حسب الجنس والمستوى الدراسي                               |
| 81  | نسبة توزيع الطلاب في كلية الزراعة حسب الفرع / المركز الدراسي و الجنس                       |
| 82  | نسبة توزيع الطلاب في كلية التنمية الاجتماعية والأسرية حسب التخصص والجنس                    |
| 83  | نسبة توزيع الطلاب في كلية التنمية الاجتماعية والأسرية حسب الجنس والمستوى الدراسي           |
| 84  | نسبة توزيع الطلاب في كلية التنمية الاجتماعية والأسرية حسب الفرع / المركز الدراسي و الجنس   |
| 85  | نسبة توزيع الطلاب في كلية الإدارة والريادة حسب التخصص والجنس                               |
| 86  | نسبة توزيع الطلاب في كلية الإدارة والريادة حسب الجنس والمستوى الدراسي                      |
| 87  | نسبة توزيع الطلاب في كلية الإدارة والريادة حسب الفرع / المركز الدراسي و الجنس              |
| 88  | نسبة توزيع الطلاب في كلية العلوم الإدارية والاقتصادية حسب التخصص والجنس                    |
| 89  | نسبة توزيع الطلاب في كلية العلوم الإدارية والاقتصادية حسب الجنس والمستوى الدراسي           |
| 90  | نسبة توزيع الطلاب في كلية العلوم الإدارية والاقتصادية حسب الفرع / المركز الدراسي و الجنس   |
| 91  | نسبة توزيع الطلاب في كلية التربية حسب التخصص والجنس  |
| 92  | نسبة توزيع الطلاب في كلية التربية حسب الجنس والمستوى الدراسي                               |
| 93  | نسبة توزيع الطلاب في كلية التربية حسب الفرع / المركز الدراسي و الجنس                       |
| 94  | نسبة توزيع الطلاب في كلية دبلوم التأهيل التربوي حسب التخصص والجنس                          |
| 95  | نسبة توزيع الطلاب في كلية دبلوم التأهيل التربوي حسب الفرع / المركز الدراسي و الجنس         |
| 96  | نسبة توزيع الطلاب في السنة التحضيرية حسب التخصص والجنس                                     |
| 97  | نسبة توزيع الطلاب في السنة التحضيرية حسب الفرع / المركز الدراسي و الجنس                    |
| 98  | نسبة توزيع الطلاب الجدد حسب الفرع في الثانوية العامة                                       |
| 99  | نسبة توزيع الطلاب الجدد حسب الفرع في الثانوية العامة والكليات                              |
| 100 | نسبة توزيع الطلاب حسب الفئة العمرية، والجنس  |
| 101 | نسبة توزيع الطلاب حسب الحالة الاجتماعية والجنس   |
| 102 | نسبة توزيع الطلاب حسب الفئة العمرية و الحالة الاجتماعية أعزب / عزباء و الجنس               |
| 103 | نسبة توزيع الطلاب حسب الفئة العمرية و الحالة الاجتماعية متزوج / متزوجة و الجنس             |
| 104 | نسبة توزيع الطلاب حسب الفئة العمرية و الحالة الاجتماعية مطلق / مطلقة و الجنس               |
| 105 | نسبة توزيع الطلاب حسب الفئة العمرية و الحالة الاجتماعية أرمل / أرملة و الجنس               |
| 106 | نسبة توزيع الطلاب حسب المهنة والجنس  |
| 107 | نسبة توزيع الطلاب حسب الفئة العمرية و الحالة المهنية بلا مهنة و الجنس                      |
| 108 | نسبة توزيع الطلاب حسب الفئة العمرية و الحالة المهنية الزراعة و الجنس                       |
| 109 | نسبة توزيع الطلاب حسب الفئة العمرية و الحالة المهنية الصناعة و الجنس                       |
| 110 | نسبة توزيع الطلاب حسب الفئة العمرية و الحالة المهنية التجارة و الجنس                       |
| 111 | نسبة توزيع الطلاب حسب الفئة العمرية و الحالة المهنية موظف و الجنس                          |
| 112 | نسبة توزيع الطلاب حسب الفئة العمرية و الحالة المهنية مجالات أخرى و الجنس                   |
| 113 | نسبة توزيع الطلاب حسب مكان الإقامة والجنس  |
| 114 | نسبة توزيع الطلاب القدامى حسب مكان الإقامة والجنس  |
| 115 | نسبة توزيع الطلاب الجدد حسب مكان الإقامة والجنس  |

جامعة القدس المفتوحة

AL-Quds Open University

توزيع الطلاب حسب الكلية و المستوى الاكاديمي و الجنس

Distribution Of Students By Faculty , Academic Level , Gender

الدورة الصيفية من العام الجامعي 2011 / 2012

" 1113 "

| عدد الطلاب حسب المستوى الدراسي |       |      |                     |      |      |                     |      |      |                     |      |      | عدد الطلاب القدامى والجدد |      |      |         |       |      |         |      |      | الكلية Faculty |       |      |  |
|--------------------------------|-------|------|---------------------|------|------|---------------------|------|------|---------------------|------|------|---------------------------|------|------|---------|-------|------|---------|------|------|----------------|-------|------|--|
| المجموع Total                  |       |      | مستوى رابعة Level 4 |      |      | مستوى ثالثة Level 3 |      |      | مستوى ثانية Level 2 |      |      | مستوى اولى Level 1        |      |      | المجموع |       |      | جدد     |      |      | قدامى          |       |      | الجنس Gender   |
| المجموع                        | إناث  | ذكور | المجموع             | إناث | ذكور | المجموع             | إناث | ذكور | المجموع             | إناث | ذكور | المجموع                   | إناث | ذكور | المجموع | إناث  | ذكور | المجموع | إناث | ذكور | المجموع        | إناث  | ذكور |  |
| 1406                           | 810   | 596  | 354                 | 202  | 152  | 306                 | 181  | 125  | 378                 | 222  | 156  | 368                       | 205  | 163  | 1406    | 810   | 596  | 0       | 0    | 0    | 1406           | 810   | 596  | تكنولوجيا و العلوم التطبيقية<br>Technology and Applied Science         |
| 96                             | 27    | 69   | 30                  | 8    | 22   | 21                  | 7    | 14   | 22                  | 7    | 15   | 23                        | 5    | 18   | 96      | 27    | 69   | 0       | 0    | 0    | 96             | 27    | 69   | الزراعة<br>Agriculture   |
| 2176                           | 1378  | 798  | 654                 | 351  | 303  | 468                 | 301  | 167  | 612                 | 418  | 194  | 442                       | 308  | 134  | 2176    | 1378  | 798  | 0       | 0    | 0    | 2176           | 1378  | 798  | التنمية الاجتماعية و الاسرية<br>Social and Family Development          |
| 9                              | 3     | 6    | 9                   | 3    | 6    | 0                   | 0    | 0    | 0                   | 0    | 0    | 0                         | 0    | 0    | 9       | 3     | 6    | 0       | 0    | 0    | 9              | 3     | 6    | الادارة و الريادة<br>Management and Entrepreneurship                   |
| 8175                           | 4364  | 3811 | 1789                | 921  | 868  | 1688                | 935  | 753  | 2450                | 1333 | 1117 | 2248                      | 1175 | 1073 | 8175    | 4364  | 3811 | 0       | 0    | 0    | 8175           | 4364  | 3811 | العلوم الادارية و الاقتصادية<br>Administrative And Economical Sciences |
| 11700                          | 9059  | 2641 | 3585                | 2682 | 903  | 2974                | 2288 | 686  | 3043                | 2412 | 631  | 2098                      | 1677 | 421  | 11700   | 9059  | 2641 | 0       | 0    | 0    | 11700          | 9059  | 2641 | التربية<br>Education   |
| 143                            | 117   | 26   | 0                   | 0    | 0    | 0                   | 0    | 0    | 0                   | 0    | 0    | 143                       | 117  | 26   | 143     | 117   | 26   | 0       | 0    | 0    | 143            | 117   | 26   | دبلوم التأهيل التربوي<br>Educational Qualification Diploma             |
| 453                            | 337   | 116  | 0                   | 0    | 0    | 0                   | 0    | 0    | 0                   | 0    | 0    | 453                       | 337  | 116  | 453     | 337   | 116  | 0       | 0    | 0    | 453            | 337   | 116  | السنة التحضيرية<br>Preparing Year                                      |
| 24158                          | 16095 | 8063 | 6421                | 4167 | 2254 | 5457                | 3712 | 1745 | 6505                | 4392 | 2113 | 5775                      | 3824 | 1951 | 24158   | 16095 | 8063 | 0       | 0    | 0    | 24158          | 16095 | 8063 | Total<br>المجموع   |

Distribution of Old & New Students By Branches \ Study Centers , Gender

الدورة الصيفية من العام الجامعي 2011 / 2012

" 1113 "

| المجموع |        |      | الجدد   |        |      | القدامى |        |      | الفروع / المراكز الدراسية         |
|---------|--------|------|---------|--------|------|---------|--------|------|-----------------------------------|
| Total   |        |      | New     |        |      | Old     |        |      | Branches \ Study Centers          |
| المجموع | إناث   | ذكور | المجموع | إناث   | ذكور | المجموع | إناث   | ذكور | الجنس                             |
| Total   | Female | Male | Total   | Female | Male | Total   | Female | Male | Gender                            |
| 246     | 200    | 46   | 0       | 0      | 0    | 246     | 200    | 46   | Jerusalem فرع القدس               |
| 126     | 86     | 40   | 0       | 0      | 0    | 126     | 86     | 40   | Ezareyah Center مركز العيزرية     |
| 2897    | 2048   | 849  | 0       | 0      | 0    | 2897    | 2048   | 849  | Ramallah فرع رام الله و البيرة    |
| 355     | 252    | 103  | 0       | 0      | 0    | 355     | 252    | 103  | Jericho فرع أريحا                 |
| 2951    | 1921   | 1030 | 0       | 0      | 0    | 2951    | 1921   | 1030 | Nablus فرع نابلس                  |
| 819     | 639    | 180  | 0       | 0      | 0    | 819     | 639    | 180  | Tubas فرع طوباس                   |
| 1221    | 915    | 306  | 0       | 0      | 0    | 1221    | 915    | 306  | Qalqilya فرع قلقيلية              |
| 628     | 429    | 199  | 0       | 0      | 0    | 628     | 429    | 199  | Salfeet فرع سلفيت                 |
| 386     | 304    | 82   | 0       | 0      | 0    | 386     | 304    | 82   | Bedyah Center مركز بديا           |
| 2182    | 1433   | 749  | 0       | 0      | 0    | 2182    | 1433   | 749  | Tulkarm فرع طولكرم                |
| 2769    | 2114   | 655  | 0       | 0      | 0    | 2769    | 2114   | 655  | Jenin فرع جنين                    |
| 614     | 469    | 145  | 0       | 0      | 0    | 614     | 469    | 145  | Jenin Center مركز جنين            |
| 1049    | 752    | 297  | 0       | 0      | 0    | 1049    | 752    | 297  | Bethlehem فرع بيت لحم             |
| 332     | 248    | 84   | 0       | 0      | 0    | 332     | 248    | 84   | Beit Sahour Center مركز بيت ساحور |
| 1610    | 1058   | 552  | 0       | 0      | 0    | 1610    | 1058   | 552  | Hebron فرع الخليل                 |
| 735     | 571    | 164  | 0       | 0      | 0    | 735     | 571    | 164  | Dora فرع دورا                     |
| 526     | 356    | 170  | 0       | 0      | 0    | 526     | 356    | 170  | Yatta Center مركز يطا             |
| 1658    | 653    | 1005 | 0       | 0      | 0    | 1658    | 653    | 1005 | Gaza فرع غزة                      |
| 603     | 349    | 254  | 0       | 0      | 0    | 603     | 349    | 254  | Al-Wosta فرع الوسطى               |
| 656     | 298    | 358  | 0       | 0      | 0    | 656     | 298    | 358  | Khanyounis فرع خانيونس            |
| 650     | 390    | 260  | 0       | 0      | 0    | 650     | 390    | 260  | Rafah فرع رفح                     |
| 1145    | 610    | 535  | 0       | 0      | 0    | 1145    | 610    | 535  | North Gaza فرع شمال غزة           |
| 24158   | 16095  | 8063 | 0       | 0      | 0    | 24158   | 16095  | 8063 | Total المجموع                     |

Distribution of Students By Branches \ Study Centers , Academic Level , Gender

الدورة الصيفية من العام الجامعي 2011 / 2012

" 1113 "

| عدد الطلاب حسب المستوى الدراسي |        |      |                     |        |      |                     |        |      |                     |        |      |                    |        |      | الفروع / المراكز الدراسية            |  |
|--------------------------------|--------|------|---------------------|--------|------|---------------------|--------|------|---------------------|--------|------|--------------------|--------|------|--------------------------------------|--|
| المجموع Total                  |        |      | مستوى رابعة Level 4 |        |      | مستوى ثالثة Level 3 |        |      | مستوى ثانية Level 2 |        |      | مستوى اولى Level 1 |        |      | Branches \ Study Centers             |  |
| المجموع                        | إناث   | ذكور | المجموع             | إناث   | ذكور | المجموع             | إناث   | ذكور | المجموع             | إناث   | ذكور | المجموع            | إناث   | ذكور | الجنس<br>Gender                      |  |
| Total                          | Female | Male | Total               | Female | Male | Total               | Female | Male | Total               | Female | Male | Total              | Female | Male |                                      |  |
| 246                            | 200    | 46   | 84                  | 69     | 15   | 53                  | 46     | 7    | 58                  | 45     | 13   | 51                 | 40     | 11   | Jerusalem<br>فروع القدس              |  |
| 126                            | 86     | 40   | 52                  | 34     | 18   | 23                  | 18     | 5    | 27                  | 21     | 6    | 24                 | 13     | 11   | Ezareyah Center<br>مركز العيزرية     |  |
| 2897                           | 2048   | 849  | 750                 | 549    | 201  | 621                 | 465    | 156  | 783                 | 535    | 248  | 743                | 499    | 244  | Ramallah<br>فروع رام الله و البيرة   |  |
| 355                            | 252    | 103  | 88                  | 63     | 25   | 82                  | 61     | 21   | 98                  | 67     | 31   | 87                 | 61     | 26   | Jericho<br>فروع أريحا                |  |
| 2951                           | 1921   | 1030 | 597                 | 401    | 196  | 648                 | 437    | 211  | 861                 | 571    | 290  | 845                | 512    | 333  | Nablus<br>فروع نابلس                 |  |
| 819                            | 639    | 180  | 191                 | 148    | 43   | 183                 | 150    | 33   | 246                 | 190    | 56   | 199                | 151    | 48   | Tubas<br>فروع طوباس                  |  |
| 1221                           | 915    | 306  | 279                 | 213    | 66   | 278                 | 227    | 51   | 350                 | 253    | 97   | 314                | 222    | 92   | Qalqilya<br>فروع قلقيلية             |  |
| 628                            | 429    | 199  | 169                 | 113    | 56   | 134                 | 101    | 33   | 174                 | 120    | 54   | 151                | 95     | 56   | Salfeet<br>فروع سلفيت                |  |
| 386                            | 304    | 82   | 82                  | 62     | 20   | 78                  | 63     | 15   | 124                 | 96     | 28   | 102                | 83     | 19   | Bedy Center<br>مركز بديا             |  |
| 2182                           | 1433   | 749  | 489                 | 362    | 127  | 466                 | 317    | 149  | 635                 | 406    | 229  | 592                | 348    | 244  | Tulkarm<br>فروع طولكرم               |  |
| 2769                           | 2114   | 655  | 666                 | 528    | 138  | 599                 | 452    | 147  | 748                 | 566    | 182  | 756                | 568    | 188  | Jenin<br>فروع جنين                   |  |
| 614                            | 469    | 145  | 146                 | 119    | 27   | 117                 | 95     | 22   | 158                 | 122    | 36   | 193                | 133    | 60   | Jenin Center<br>مركز جنين            |  |
| 1049                           | 752    | 297  | 263                 | 181    | 82   | 214                 | 165    | 49   | 270                 | 188    | 82   | 302                | 218    | 84   | Bethlehem<br>فروع بيت لحم            |  |
| 332                            | 248    | 84   | 109                 | 76     | 33   | 78                  | 63     | 15   | 74                  | 53     | 21   | 71                 | 56     | 15   | Beit Sahour Center<br>مركز بيت ساحور |  |
| 1610                           | 1058   | 552  | 406                 | 263    | 143  | 351                 | 246    | 105  | 477                 | 309    | 168  | 376                | 240    | 136  | Hebron<br>فروع الخليل                |  |
| 735                            | 571    | 164  | 216                 | 160    | 56   | 172                 | 135    | 37   | 200                 | 164    | 36   | 147                | 112    | 35   | Dora<br>فروع دورا                    |  |
| 526                            | 356    | 170  | 148                 | 98     | 50   | 115                 | 77     | 38   | 130                 | 93     | 37   | 133                | 88     | 45   | Yatta Center<br>مركز يثا             |  |
| 1658                           | 653    | 1005 | 560                 | 187    | 373  | 435                 | 162    | 273  | 392                 | 182    | 210  | 271                | 122    | 149  | Gaza<br>فروع غزة                     |  |
| 603                            | 349    | 254  | 243                 | 132    | 111  | 150                 | 84     | 66   | 130                 | 85     | 45   | 80                 | 48     | 32   | Al-Wosta<br>فروع الوسطى              |  |
| 656                            | 298    | 358  | 253                 | 96     | 157  | 180                 | 88     | 92   | 143                 | 66     | 77   | 80                 | 48     | 32   | Khanyounis<br>فروع خانيونس           |  |
| 650                            | 390    | 260  | 237                 | 128    | 109  | 178                 | 101    | 77   | 152                 | 100    | 52   | 83                 | 61     | 22   | Rafah<br>فروع رفح                    |  |
| 1145                           | 610    | 535  | 393                 | 185    | 208  | 302                 | 159    | 143  | 275                 | 160    | 115  | 175                | 106    | 69   | North Gaza<br>فروع شمال غزة          |  |
| 24158                          | 16095  | 8063 | 6421                | 4167   | 2254 | 5457                | 3712   | 1745 | 6505                | 4392   | 2113 | 5775               | 3824   | 1951 | Total<br>المجموع                     |  |

جامعة القدس المفتوحة

AL-Quds Open University

توزيع الطلاب في كلية التكنولوجيا و العلوم التطبيقية حسب التخصص و المستوى الاكاديمي و الجنس

Distribution of Students In Technology and Applied Science Faculty By Specialization , Academic Level , Gender

الدورة الصيفية من العام الجامعي 2011 / 2012

" 1113 "

| عدد الطلاب حسب المستوى الدراسي |        |      |                     |        |      |                     |        |      |                     |        |      |                    |        |      | عدد الطلاب القدامى والجدد |        |      |         |        |      |         |        |      | التكنولوجيا و العلوم التطبيقية  |  |  |
|--------------------------------|--------|------|---------------------|--------|------|---------------------|--------|------|---------------------|--------|------|--------------------|--------|------|---------------------------|--------|------|---------|--------|------|---------|--------|------|---|--|--|
| المجموع Total                  |        |      | مستوى رابعة Level 4 |        |      | مستوى ثالثة Level 3 |        |      | مستوى ثانية Level 2 |        |      | مستوى أولى Level 1 |        |      | المجموع                   |        |      | جدد     |        |      | قدامى   |        |      | Technology and Applied Science  |  |  |
| المجموع                        | إناث   | ذكور | المجموع             | إناث   | ذكور | المجموع             | إناث   | ذكور | المجموع             | إناث   | ذكور | المجموع            | إناث   | ذكور | المجموع                   | إناث   | ذكور | المجموع | إناث   | ذكور | المجموع | إناث   | ذكور | الجنس   |  |  |
| Total                          | Female | Male | Total               | Female | Male | Total               | Female | Male | Total               | Female | Male | Total              | Female | Male | Total                     | Female | Male | Total   | Female | Male | Total   | Female | Male | Gender  |  |  |
| 837                            | 494    | 343  | 228                 | 129    | 99   | 206                 | 118    | 88   | 229                 | 142    | 87   | 174                | 105    | 69   | 837                       | 494    | 343  | 0       | 0      | 0    | 837     | 494    | 343  | Computer Information Systems<br>انظمة المعلومات الحاسوبية                   |  |  |
| 413                            | 248    | 165  | 126                 | 73     | 53   | 100                 | 63     | 37   | 118                 | 68     | 50   | 69                 | 44     | 25   | 413                       | 248    | 165  | 0       | 0      | 0    | 413     | 248    | 165  | Information Technology and Communication<br>تكنولوجيا المعلومات و الاتصالات |  |  |
| 156                            | 68     | 88   | 0                   | 0      | 0    | 0                   | 0      | 0    | 31                  | 12     | 19   | 125                | 56     | 69   | 156                       | 68     | 88   | 0       | 0      | 0    | 156     | 68     | 88   | Not Specialized<br>غير متخصص  |  |  |
| 1406                           | 810    | 596  | 354                 | 202    | 152  | 306                 | 181    | 125  | 378                 | 222    | 156  | 368                | 205    | 163  | 1406                      | 810    | 596  | 0       | 0      | 0    | 1406    | 810    | 596  | Total<br>المجموع  |  |  |



جامعة القدس المفتوحة

AL-Quds Open University

توزيع الطلاب في كلية الزراعة حسب التخصص والمستوى الاكاديمي و الجنس

Distribution Of Students In Agriculture Faculty By Specialization , Academic Level , Gender

الدورة الصيفية من العام الجامعي 2011 / 2012

" 1113 "

| عدد الطلاب حسب المستوى الدراسي |        |      |                     |        |      |                     |        |      |                     |        |      | عدد الطلاب القدامى والجدد |        |      |         |        |      |         |        |      | Agriculture الزراعة |        |      |  |                                    |
|--------------------------------|--------|------|---------------------|--------|------|---------------------|--------|------|---------------------|--------|------|---------------------------|--------|------|---------|--------|------|---------|--------|------|---------------------|--------|------|--|------------------------------------|
| المجموع Total                  |        |      | مستوى رابعة Level 4 |        |      | مستوى ثالثة Level 3 |        |      | مستوى ثانية Level 2 |        |      | مستوى أولى Level 1        |        |      | المجموع |        |      | جدد     |        |      | قدامى               |        |      | الجنس  |                                    |
| المجموع                        | إناث   | ذكور | المجموع             | إناث   | ذكور | المجموع             | إناث   | ذكور | المجموع             | إناث   | ذكور | المجموع                   | إناث   | ذكور | المجموع | إناث   | ذكور | المجموع | إناث   | ذكور | المجموع             | إناث   | ذكور |  | الجنس                              |
| Total                          | Female | Male | Total               | Female | Male | Total               | Female | Male | Total               | Female | Male | Total                     | Female | Male | Total   | Female | Male | Total   | Female | Male | Total               | Female | Male | Gender   |                                    |
| 33                             | 3      | 30   | 19                  | 2      | 17   | 10                  | 1      | 9    | 3                   | 0      | 3    | 1                         | 0      | 1    | 33      | 3      | 30   | 0       | 0      | 0    | 33                  | 3      | 30   | Agriculture الزراعة                                      |                                    |
| 16                             | 7      | 9    | 7                   | 4      | 3    | 6                   | 3      | 3    | 2                   | 0      | 2    | 1                         | 0      | 1    | 16      | 7      | 9    | 0       | 0      | 0    | 16                  | 7      | 9    | Rural Development التنمية الريفية                        |                                    |
| 42                             | 15     | 27   | 4                   | 2      | 2    | 5                   | 3      | 2    | 16                  | 7      | 9    | 17                        | 3      | 14   | 42      | 15     | 27   | 0       | 0      | 0    | 42                  | 15     | 27   | Plant Production and Protection الإنتاج النباتي والوقاية |                                    |
| 0                              | 0      | 0    | 0                   | 0      | 0    | 0                   | 0      | 0    | 0                   | 0      | 0    | 0                         | 0      | 0    | 0       | 0      | 0    | 0       | 0      | 0    | 0                   | 0      | 0    | 0  | Animal Production الإنتاج الحيواني |
| 5                              | 2      | 3    | 0                   | 0      | 0    | 0                   | 0      | 0    | 1                   | 0      | 1    | 4                         | 2      | 2    | 5       | 2      | 3    | 0       | 0      | 0    | 5                   | 2      | 3    | Not Specialized غير متخصص                                |                                    |
| 96                             | 27     | 69   | 30                  | 8      | 22   | 21                  | 7      | 14   | 22                  | 7      | 15   | 23                        | 5      | 18   | 96      | 27     | 69   | 0       | 0      | 0    | 96                  | 27     | 69   | Total المجموع  |                                    |

جامعة القدس المفتوحة

AL-Quds Open University

توزيع الطلاب في كلية التنمية الاجتماعية والاسرية حسب التخصص والمستوى الاكاديمي و الجنس

Distribution Of Students In Social and Family Development Faculty By Specialization , Academic Level , Gender

الدورة الصيفية من العام الجامعي 2011 / 2012

" 1113 "

| عدد الطلاب حسب المستوى الدراسي |        |      |                     |        |      |                     |        |      |                     |        |      |                    |        |      | عدد الطلاب القدامى والجدد |        |      |         |        |      |         |        |      | التنمية الاجتماعية والاسرية   |                      |
|--------------------------------|--------|------|---------------------|--------|------|---------------------|--------|------|---------------------|--------|------|--------------------|--------|------|---------------------------|--------|------|---------|--------|------|---------|--------|------|-------------------------------|----------------------|
| المجموع Total                  |        |      | مستوى رابعة Level 4 |        |      | مستوى ثالثة Level 3 |        |      | مستوى ثانية Level 2 |        |      | مستوى أولى Level 1 |        |      | المجموع                   |        |      | جدد     |        |      | قدامى   |        |      | Social and Family Development |                      |
| المجموع                        | إناث   | ذكور | المجموع             | إناث   | ذكور | المجموع             | إناث   | ذكور | المجموع             | إناث   | ذكور | المجموع            | إناث   | ذكور | المجموع                   | إناث   | ذكور | المجموع | إناث   | ذكور | المجموع | إناث   | ذكور | الجنس                         |                      |
| Total                          | Female | Male | Total               | Female | Male | Total               | Female | Male | Total               | Female | Male | Total              | Female | Male | Total                     | Female | Male | Total   | Female | Male | Total   | Female | Male | Gender                        |                      |
| 10                             | 7      | 3    | 10                  | 7      | 3    | 0                   | 0      | 0    | 0                   | 0      | 0    | 0                  | 0      | 0    | 10                        | 7      | 3    | 0       | 0      | 0    | 10      | 7      | 3    | Social Development            | التنمية الاجتماعية   |
| 0                              | 0      | 0    | 0                   | 0      | 0    | 0                   | 0      | 0    | 0                   | 0      | 0    | 0                  | 0      | 0    | 0                         | 0      | 0    | 0       | 0      | 0    | 0       | 0      | 0    | Family Development            | التنمية الاسرية      |
| 1908                           | 1196   | 712  | 604                 | 324    | 280  | 387                 | 244    | 143  | 537                 | 357    | 180  | 380                | 271    | 109  | 1908                      | 1196   | 712  | 0       | 0      | 0    | 1908    | 1196   | 712  | Social Work                   | الخدمة الاجتماعية    |
| 219                            | 152    | 67   | 40                  | 20     | 20   | 81                  | 57     | 24   | 66                  | 54     | 12   | 32                 | 21     | 11   | 219                       | 152    | 67   | 0       | 0      | 0    | 219     | 152    | 67   | Local Community Development   | تنمية المجتمع المحلي |
| 39                             | 23     | 16   | 0                   | 0      | 0    | 0                   | 0      | 0    | 9                   | 7      | 2    | 30                 | 16     | 14   | 39                        | 23     | 16   | 0       | 0      | 0    | 39      | 23     | 16   | Not Specialized               | غير متخصص            |
| 2176                           | 1378   | 798  | 654                 | 351    | 303  | 468                 | 301    | 167  | 612                 | 418    | 194  | 442                | 308    | 134  | 2176                      | 1378   | 798  | 0       | 0      | 0    | 2176    | 1378   | 798  | Total                         | المجموع              |

هـ.أ / إ.هـ - قسم أقبول و ألتسجيل.

جامعة القدس المفتوحة

AL-Quds Open University

توزيع الطلاب في كلية الادارة والريادة حسب التخصص والمستوى الاكاديمي و الجنس

Distribution Of Students In Management and Entrepreneurship Faculty By Specialization , Academic Level , Gender

الدورة الصيفية من العام الجامعي 2011 / 2012

" 1113 "

| عدد الطلاب حسب المستوى الدراسي |        |      |                     |        |      |                     |        |      |                     |        |      | عدد الطلاب القدامى والجدد |        |      |         |        |      |         |        |      | الادارة والريادة |        |      |   |  |
|--------------------------------|--------|------|---------------------|--------|------|---------------------|--------|------|---------------------|--------|------|---------------------------|--------|------|---------|--------|------|---------|--------|------|------------------|--------|------|---|--|
| المجموع Total                  |        |      | مستوى رابعة Level 4 |        |      | مستوى ثالثة Level 3 |        |      | مستوى ثانية Level 2 |        |      | مستوى أولى Level 1        |        |      | المجموع |        |      | جدد     |        |      | قدامى            |        |      | Management and Entrepreneurship                     |  |
| المجموع                        | إناث   | ذكور | المجموع             | إناث   | ذكور | المجموع             | إناث   | ذكور | المجموع             | إناث   | ذكور | المجموع                   | إناث   | ذكور | المجموع | إناث   | ذكور | المجموع | إناث   | ذكور | المجموع          | إناث   | ذكور | الجنس   |  |
| Total                          | Female | Male | Total               | Female | Male | Total               | Female | Male | Total               | Female | Male | Total                     | Female | Male | Total   | Female | Male | Total   | Female | Male | Total            | Female | Male | Gender  |  |
| 9                              | 3      | 6    | 9                   | 3      | 6    | 0                   | 0      | 0    | 0                   | 0      | 0    | 0                         | 0      | 0    | 9       | 3      | 6    | 0       | 0      | 0    | 9                | 3      | 6    | الادارة والريادة<br>Management and Entrepreneurship |  |
| 0                              | 0      | 0    | 0                   | 0      | 0    | 0                   | 0      | 0    | 0                   | 0      | 0    | 0                         | 0      | 0    | 0       | 0      | 0    | 0       | 0      | 0    | 0                | 0      | 0    | غير متخصص<br>Not Specialized                        |  |
|                                |        |      |                     |        |      |                     |        |      |                     |        |      |                           |        |      |         |        |      |         |        |      |                  |        |      |   |  |
| 9                              | 3      | 6    | 9                   | 3      | 6    | 0                   | 0      | 0    | 0                   | 0      | 0    | 0                         | 0      | 0    | 9       | 3      | 6    | 0       | 0      | 0    | 9                | 3      | 6    | Total<br>المجموع                                    |  |

هـ.أل / إ.هـ - قسم القبول و التسجيل.

جامعة القدس المفتوحة

AL-Quds Open University

توزيع الطلاب في كلية العلوم الادارية و الاقتصادية حسب التخصص و المستوى الاكاديمي و الجنس

Distribution of Students In Administrative And Economical Sciences Faculty By Specialization , Academic Level , Gender

الدورة الصيفية من العام الجامعي 2011 / 2012

" 1113 "

| عدد الطلاب حسب المستوى الدراسي |        |      |                     |        |      |                     |        |      |                     |        |      | عدد الطلاب القدامى والجدد |        |      |         |        |      |         |        |      | العلوم الادارية و الاقتصادية |        |      |  |                          |  |
|--------------------------------|--------|------|---------------------|--------|------|---------------------|--------|------|---------------------|--------|------|---------------------------|--------|------|---------|--------|------|---------|--------|------|------------------------------|--------|------|--|--------------------------|--|
| المجموع Total                  |        |      | مستوى رابعة Level 4 |        |      | مستوى ثالثة Level 3 |        |      | مستوى ثانية Level 2 |        |      | مستوى أولى Level 1        |        |      | المجموع |        |      | جدد     |        |      | قدامى                        |        |      | Administrative And Economical Sciences |                          |  |
| المجموع                        | إناث   | ذكور | المجموع             | إناث   | ذكور | المجموع             | إناث   | ذكور | المجموع             | إناث   | ذكور | المجموع                   | إناث   | ذكور | المجموع | إناث   | ذكور | المجموع | إناث   | ذكور | المجموع                      | إناث   | ذكور | الجنس                                  |                          |  |
| Total                          | Female | Male | Total               | Female | Male | Total               | Female | Male | Total               | Female | Male | Total                     | Female | Male | Total   | Female | Male | Total   | Female | Male | Total                        | Female | Male | Gender                                 |                          |  |
| 4031                           | 2325   | 1706 | 1035                | 570    | 465  | 886                 | 520    | 366  | 1172                | 699    | 473  | 938                       | 536    | 402  | 4031    | 2325   | 1706 | 0       | 0      | 0    | 4031                         | 2325   | 1706 | Business Administration                | ادارة الاعمال            |  |
| 311                            | 220    | 91   | 63                  | 41     | 22   | 89                  | 64     | 25   | 103                 | 77     | 26   | 56                        | 38     | 18   | 311     | 220    | 91   | 0       | 0      | 0    | 311                          | 220    | 91   | Economics                              | الاقتصاد                 |  |
| 1282                           | 543    | 739  | 393                 | 149    | 244  | 337                 | 145    | 192  | 420                 | 178    | 242  | 132                       | 71     | 61   | 1282    | 543    | 739  | 0       | 0      | 0    | 1282                         | 543    | 739  | Accounting                             | المحاسبة                 |  |
| 1165                           | 677    | 488  | 202                 | 127    | 75   | 214                 | 121    | 93   | 408                 | 225    | 183  | 341                       | 204    | 137  | 1165    | 677    | 488  | 0       | 0      | 0    | 1165                         | 677    | 488  | Banking and Financial Sciences         | العلوم المالية والمصرفية |  |
| 383                            | 124    | 259  | 81                  | 21     | 60   | 89                  | 35     | 54   | 135                 | 46     | 89   | 78                        | 22     | 56   | 383     | 124    | 259  | 0       | 0      | 0    | 383                          | 124    | 259  | Marketing                              | التسويق                  |  |
| 185                            | 123    | 62   | 15                  | 13     | 2    | 72                  | 50     | 22   | 58                  | 35     | 23   | 40                        | 25     | 15   | 185     | 123    | 62   | 0       | 0      | 0    | 185                          | 123    | 62   | Health Management                      | الإدارة الصحية           |  |
| 818                            | 352    | 466  | 0                   | 0      | 0    | 1                   | 0      | 1    | 154                 | 73     | 81   | 663                       | 279    | 384  | 818     | 352    | 466  | 0       | 0      | 0    | 818                          | 352    | 466  | Not Specialized                        | غير متخصص                |  |
| 8175                           | 4364   | 3811 | 1789                | 921    | 868  | 1688                | 935    | 753  | 2450                | 1333   | 1117 | 2248                      | 1175   | 1073 | 8175    | 4364   | 3811 | 0       | 0      | 0    | 8175                         | 4364   | 3811 | Total                                  | المجموع                  |  |

هـ.أل / إ.هـ - قسم القبول و أنتسجيل.

جامعة القدس المفتوحة

AL-Quds Open University

توزيع الطلاب في كلية التربية حسب التخصص و المستوى الاكاديمي و الجنس

Distribution Of Students In Education Faculty By Specialization , Academic Level , Gender

الدورة الصيفية من العام الجامعي 2011 / 2012

" 1113 "

| عدد الطلاب حسب المستوى الدراسي |        |      |                     |        |      |                     |        |      |                     |        |      | عدد الطلاب القدامى والجدد |        |      |         |        |      |         |        |      | التربية Education |        |      |                                       |                                  |
|--------------------------------|--------|------|---------------------|--------|------|---------------------|--------|------|---------------------|--------|------|---------------------------|--------|------|---------|--------|------|---------|--------|------|-------------------|--------|------|---------------------------------------|----------------------------------|
| المجموع Total                  |        |      | مستوى رابعة Level 4 |        |      | مستوى ثالثة Level 3 |        |      | مستوى ثانية Level 2 |        |      | مستوى أولى Level 1        |        |      | المجموع |        |      | جديد    |        |      | قدامى             |        |      |                                       |                                  |
| المجموع                        | إناث   | ذكور | المجموع             | إناث   | ذكور | المجموع             | إناث   | ذكور | المجموع             | إناث   | ذكور | المجموع                   | إناث   | ذكور | المجموع | إناث   | ذكور | المجموع | إناث   | ذكور | المجموع           | إناث   | ذكور | الجنس                                 |                                  |
| Total                          | Female | Male | Total               | Female | Male | Total               | Female | Male | Total               | Female | Male | Total                     | Female | Male | Total   | Female | Male | Total   | Female | Male | Total             | Female | Male | Gender                                |                                  |
| 3496                           | 2719   | 777  | 1152                | 862    | 290  | 836                 | 642    | 194  | 927                 | 740    | 187  | 581                       | 475    | 106  | 3496    | 2719   | 777  | 0       | 0      | 0    | 3496              | 2719   | 777  | First Phase Basic Education           | المرحلة الأساسية الأولى          |
| 1271                           | 793    | 478  | 486                 | 271    | 215  | 322                 | 194    | 128  | 283                 | 189    | 94   | 180                       | 139    | 41   | 1271    | 793    | 478  | 0       | 0      | 0    | 1271              | 793    | 478  | Teaching Methods of Islamic Education | تعليم التربية الإسلامية          |
| 1737                           | 1411   | 326  | 641                 | 538    | 103  | 479                 | 384    | 95   | 400                 | 314    | 86   | 217                       | 175    | 42   | 1737    | 1411   | 326  | 0       | 0      | 0    | 1737              | 1411   | 326  | Arabic and its Teaching Methods       | اللغة العربية وأساليب تدريسها    |
| 1315                           | 1109   | 206  | 293                 | 245    | 48   | 325                 | 282    | 43   | 416                 | 351    | 65   | 281                       | 231    | 50   | 1315    | 1109   | 206  | 0       | 0      | 0    | 1315              | 1109   | 206  | English and its Teaching Methods      | اللغة الإنجليزية وأساليب تدريسها |
| 2000                           | 1487   | 513  | 604                 | 423    | 181  | 554                 | 425    | 129  | 521                 | 398    | 123  | 321                       | 241    | 80   | 2000    | 1487   | 513  | 0       | 0      | 0    | 2000              | 1487   | 513  | Teaching Methods of Social Science    | تعليم الاجتماعيات                |
| 1262                           | 1012   | 250  | 326                 | 268    | 58   | 367                 | 281    | 86   | 358                 | 301    | 57   | 211                       | 162    | 49   | 1262    | 1012   | 250  | 0       | 0      | 0    | 1262              | 1012   | 250  | Mathematics and its Teaching Methods  | الرياضيات وأساليب تدريسها        |
| 362                            | 320    | 42   | 83                  | 75     | 8    | 91                  | 80     | 11   | 111                 | 97     | 14   | 77                        | 68     | 9    | 362     | 320    | 42   | 0       | 0      | 0    | 362               | 320    | 42   | Teaching Methods of Science           | تعليم العلوم                     |
| 257                            | 208    | 49   | 0                   | 0      | 0    | 0                   | 0      | 0    | 27                  | 22     | 5    | 230                       | 186    | 44   | 257     | 208    | 49   | 0       | 0      | 0    | 257               | 208    | 49   | Not Specialized                       | غير متخصص                        |
| 11700                          | 9059   | 2641 | 3585                | 2682   | 903  | 2974                | 2288   | 686  | 3043                | 2412   | 631  | 2098                      | 1677   | 421  | 11700   | 9059   | 2641 | 0       | 0      | 0    | 11700             | 9059   | 2641 | Total                                 | المجموع                          |

جامعة القدس المفتوحة

AL-Quds Open University

توزيع الطلاب حسب الكلية والفرع / المركز الدراسي و الجنس

Distribution Of Students By Faculty , Branches \ Study Centers , Gender

الدورة الصيفية من العام الجامعي 2011 / 2012

" 1113 "

| الكلية Faculty |        |      |                 |        |      |                                   |        |      |           |        |      |  |        |      |                                 |        |      |                               |        |      |             |        |      |                                |        |      | الفروع / المراكز الدراسية         |        |      |
|----------------|--------|------|-----------------|--------|------|-----------------------------------|--------|------|-----------|--------|------|--|--------|------|---------------------------------|--------|------|-------------------------------|--------|------|-------------|--------|------|--------------------------------|--------|------|-----------------------------------|--------|------|
| المجموع        |        |      | السنة التحضيرية |        |      | دبلوم التأهيل التربوي             |        |      | التربية   |        |      | العلوم الادارية والاقتصادية            |        |      | الادارة والريادة                |        |      | التنمية الاجتماعية والاسرية   |        |      | الزراعة     |        |      | التكنولوجيا والعلوم التطبيقية  |        |      | Branches \ Study Centers          |        |      |
| Total          |        |      | Preparing Year  |        |      | Educational Qualification Diploma |        |      | Education |        |      | Administrative And Economical Sciences |        |      | Management and Entrepreneurship |        |      | Social and Family Development |        |      | Agriculture |        |      | Technology and Applied Science |        |      | Gender                            |        |      |
| المجموع        | إناث   | ذكور | المجموع         | إناث   | ذكور | المجموع                           | إناث   | ذكور | المجموع   | إناث   | ذكور | المجموع                                | إناث   | ذكور | المجموع                         | إناث   | ذكور | المجموع                       | إناث   | ذكور | المجموع     | إناث   | ذكور | المجموع                        | إناث   | ذكور | المجموع                           | إناث   | ذكور |
| Total          | Female | Male | Total           | Female | Male | Total                             | Female | Male | Total     | Female | Male | Total                                  | Female | Male | Total                           | Female | Male | Total                         | Female | Male | Total       | Female | Male | Total                          | Female | Male | Total                             | Female | Male |
| 246            | 200    | 46   | 3               | 3      | 0    | 0                                 | 0      | 0    | 160       | 142    | 18   | 43                                     | 24     | 19   | 1                               | 1      | 0    | 36                            | 27     | 9    | 0           | 0      | 0    | 3                              | 3      | 0    | Jerusalem فرع القدس               |        |      |
| 126            | 86     | 40   | 2               | 2      | 0    | 0                                 | 0      | 0    | 56        | 46     | 10   | 43                                     | 18     | 25   | 0                               | 0      | 0    | 23                            | 18     | 5    | 0           | 0      | 0    | 2                              | 2      | 0    | Ezareyah Center مركز العيزرية     |        |      |
| 2897           | 2048   | 849  | 48              | 35     | 13   | 8                                 | 5      | 3    | 1118      | 952    | 166  | 1245                                   | 754    | 491  | 3                               | 1      | 2    | 298                           | 201    | 97   | 0           | 0      | 0    | 177                            | 100    | 77   | Ramallah فرع رام الله و البيرة    |        |      |
| 355            | 252    | 103  | 10              | 8      | 2    | 0                                 | 0      | 0    | 154       | 123    | 31   | 137                                    | 82     | 55   | 0                               | 0      | 0    | 46                            | 34     | 12   | 0           | 0      | 0    | 8                              | 5      | 3    | Jericho فرع أريحا                 |        |      |
| 2951           | 1921   | 1030 | 70              | 50     | 20   | 6                                 | 6      | 0    | 1288      | 1031   | 257  | 1126                                   | 564    | 562  | 1                               | 1      | 0    | 259                           | 165    | 94   | 3           | 0      | 3    | 198                            | 104    | 94   | Nablus فرع نابلس                  |        |      |
| 819            | 639    | 180  | 22              | 20     | 2    | 0                                 | 0      | 0    | 399       | 314    | 85   | 274                                    | 201    | 73   | 0                               | 0      | 0    | 76                            | 66     | 10   | 0           | 0      | 0    | 48                             | 38     | 10   | Tubas فرع طوباس                   |        |      |
| 1221           | 915    | 306  | 34              | 26     | 8    | 3                                 | 3      | 0    | 619       | 533    | 86   | 386                                    | 221    | 165  | 0                               | 0      | 0    | 89                            | 63     | 26   | 0           | 0      | 0    | 90                             | 69     | 21   | Qalqilya فرع قلقيلية              |        |      |
| 628            | 429    | 199  | 13              | 9      | 4    | 3                                 | 2      | 1    | 177       | 133    | 44   | 320                                    | 204    | 116  | 0                               | 0      | 0    | 66                            | 50     | 16   | 0           | 0      | 0    | 49                             | 31     | 18   | Salfet فرع سلفيت                  |        |      |
| 386            | 304    | 82   | 9               | 9      | 0    | 2                                 | 2      | 0    | 182       | 154    | 28   | 144                                    | 94     | 50   | 0                               | 0      | 0    | 24                            | 24     | 0    | 0           | 0      | 0    | 25                             | 21     | 4    | Bedy Center مركز بديا             |        |      |
| 2182           | 1433   | 749  | 45              | 30     | 15   | 26                                | 26     | 0    | 947       | 755    | 192  | 882                                    | 445    | 437  | 1                               | 0      | 1    | 100                           | 74     | 26   | 1           | 0      | 1    | 180                            | 103    | 77   | Tulkarm فرع طولكرم                |        |      |
| 2769           | 2114   | 655  | 0               | 0      | 0    | 8                                 | 8      | 0    | 1491      | 1228   | 263  | 921                                    | 608    | 313  | 2                               | 0      | 2    | 158                           | 134    | 24   | 30          | 12     | 18   | 159                            | 124    | 35   | Jenin فرع جنين                    |        |      |
| 614            | 469    | 145  | 55              | 40     | 15   | 0                                 | 0      | 0    | 292       | 245    | 47   | 203                                    | 127    | 76   | 1                               | 0      | 1    | 42                            | 39     | 3    | 0           | 0      | 0    | 21                             | 18     | 3    | Jenin Center مركز جنين            |        |      |
| 1049           | 752    | 297  | 38              | 33     | 5    | 7                                 | 7      | 0    | 415       | 341    | 74   | 379                                    | 224    | 155  | 0                               | 0      | 0    | 158                           | 114    | 44   | 0           | 0      | 0    | 52                             | 33     | 19   | Bethlehem فرع بيت لحم             |        |      |
| 332            | 248    | 84   | 3               | 3      | 0    | 0                                 | 0      | 0    | 201       | 161    | 40   | 94                                     | 62     | 32   | 0                               | 0      | 0    | 24                            | 15     | 9    | 0           | 0      | 0    | 10                             | 7      | 3    | Beit Sahour Center مركز بيت ساحور |        |      |
| 1610           | 1058   | 552  | 21              | 18     | 3    | 2                                 | 2      | 0    | 649       | 525    | 124  | 604                                    | 330    | 274  | 0                               | 0      | 0    | 154                           | 108    | 46   | 62          | 15     | 47   | 118                            | 60     | 58   | Hebron فرع الخليل                 |        |      |
| 735            | 571    | 164  | 10              | 7      | 3    | 5                                 | 5      | 0    | 407       | 344    | 63   | 208                                    | 133    | 75   | 0                               | 0      | 0    | 71                            | 57     | 14   | 0           | 0      | 0    | 34                             | 25     | 9    | Dora فرع دورا                     |        |      |
| 526            | 356    | 170  | 13              | 12     | 1    | 3                                 | 3      | 0    | 289       | 204    | 85   | 121                                    | 68     | 53   | 0                               | 0      | 0    | 62                            | 43     | 19   | 0           | 0      | 0    | 38                             | 26     | 12   | Yatta Center مركز ياطا            |        |      |
| 1658           | 653    | 1005 | 19              | 8      | 11   | 22                                | 14     | 8    | 714       | 437    | 277  | 595                                    | 110    | 485  | 0                               | 0      | 0    | 190                           | 60     | 130  | 0           | 0      | 0    | 118                            | 24     | 94   | Gaza فرع غزة                      |        |      |
| 603            | 349    | 254  | 8               | 6      | 2    | 8                                 | 6      | 2    | 403       | 287    | 116  | 111                                    | 26     | 85   | 0                               | 0      | 0    | 59                            | 20     | 39   | 0           | 0      | 0    | 14                             | 4      | 10   | Al-Wosta فرع الوسطى               |        |      |
| 656            | 298    | 358  | 8               | 2      | 6    | 11                                | 7      | 4    | 407       | 247    | 160  | 138                                    | 18     | 120  | 0                               | 0      | 0    | 67                            | 15     | 52   | 0           | 0      | 0    | 25                             | 9      | 16   | Khanyounis فرع خان يونس           |        |      |
| 650            | 390    | 260  | 8               | 6      | 2    | 15                                | 10     | 5    | 483       | 322    | 161  | 58                                     | 21     | 37   | 0                               | 0      | 0    | 76                            | 28     | 48   | 0           | 0      | 0    | 10                             | 3      | 7    | Rafah فرع رفح                     |        |      |
| 1145           | 610    | 535  | 14              | 10     | 4    | 14                                | 11     | 3    | 849       | 535    | 314  | 143                                    | 30     | 113  | 0                               | 0      | 0    | 98                            | 23     | 75   | 0           | 0      | 0    | 27                             | 1      | 26   | North Gaza فرع شمال غزة           |        |      |
| 24158          | 16095  | 8063 | 453             | 337    | 116  | 143                               | 117    | 26   | 11700     | 9059   | 2641 | 8175                                   | 4364   | 3811 | 9                               | 3      | 6    | 2176                          | 1378   | 798  | 96          | 27     | 69   | 1406                           | 810    | 596  | Total المجموع                     |        |      |

جامعة القدس المفتوحة

AL-Quds Open University

توزيع الطلاب القدامى حسب الكلية والفرع / المركز الدراسي و الجنس

Distribution Of Old Students By Faculty , Branches \ Study Centers , Gender

الدورة الصيفية من العام الجامعي 2011 / 2012

" 1113 "

| الكلية Faculty |        |      |                 |        |      |                                   |        |      |           |        |      |  |        |      |                                 |        |      |                               |        |      |             |        |      |                                |        |      | الفروع / المراكز الدراسية |                       |  |
|----------------|--------|------|-----------------|--------|------|-----------------------------------|--------|------|-----------|--------|------|--|--------|------|---------------------------------|--------|------|-------------------------------|--------|------|-------------|--------|------|--------------------------------|--------|------|---------------------------|-----------------------|--|
| المجموع        |        |      | السنة التحضيرية |        |      | دبلوم التأهيل التربوي             |        |      | التربية   |        |      | العلوم الادارية والاقتصادية            |        |      | الادارة والريادة                |        |      | التمية الاجتماعية والاسرية    |        |      | الزراعة     |        |      | التكنولوجيا والعلوم التطبيقية  |        |      | Branches \ Study Centers  |                       |  |
| Total          |        |      | Preparing Year  |        |      | Educational Qualification Diploma |        |      | Education |        |      | Administrative And Economical Sciences |        |      | Management and Entrepreneurship |        |      | Social and Family Development |        |      | Agriculture |        |      | Technology and Applied Science |        |      |                           |                       |  |
| المجموع        | إناث   | ذكور | المجموع         | إناث   | ذكور | المجموع                           | إناث   | ذكور | المجموع   | إناث   | ذكور | المجموع                                | إناث   | ذكور | المجموع                         | إناث   | ذكور | المجموع                       | إناث   | ذكور | المجموع     | إناث   | ذكور | المجموع                        | إناث   | ذكور | الجنس                     |                       |  |
| Total          | Female | Male | Total           | Female | Male | Total                             | Female | Male | Total     | Female | Male | Total                                  | Female | Male | Total                           | Female | Male | Total                         | Female | Male | Total       | Female | Male | Total                          | Female | Male | Gender                    |                       |  |
| 246            | 200    | 46   | 3               | 3      | 0    | 0                                 | 0      | 0    | 160       | 142    | 18   | 43                                     | 24     | 19   | 1                               | 1      | 0    | 36                            | 27     | 9    | 0           | 0      | 0    | 3                              | 3      | 0    | Jerusalem                 | القدس                 |  |
| 126            | 86     | 40   | 2               | 2      | 0    | 0                                 | 0      | 0    | 56        | 46     | 10   | 43                                     | 18     | 25   | 0                               | 0      | 0    | 23                            | 18     | 5    | 0           | 0      | 0    | 2                              | 2      | 0    | Ezareyah Center           | مركز العيزرية         |  |
| 2897           | 2048   | 849  | 48              | 35     | 13   | 8                                 | 5      | 3    | 1118      | 952    | 166  | 1245                                   | 754    | 491  | 3                               | 1      | 2    | 298                           | 201    | 97   | 0           | 0      | 0    | 177                            | 100    | 77   | Ramallah                  | فرع رام الله و البيرة |  |
| 355            | 252    | 103  | 10              | 8      | 2    | 0                                 | 0      | 0    | 154       | 123    | 31   | 137                                    | 82     | 55   | 0                               | 0      | 0    | 46                            | 34     | 12   | 0           | 0      | 0    | 8                              | 5      | 3    | Jericho                   | فرع أريحا             |  |
| 2951           | 1921   | 1030 | 70              | 50     | 20   | 6                                 | 6      | 0    | 1288      | 1031   | 257  | 1126                                   | 564    | 562  | 1                               | 1      | 0    | 259                           | 165    | 94   | 3           | 0      | 3    | 198                            | 104    | 94   | Nablus                    | فرع نابلس             |  |
| 819            | 639    | 180  | 22              | 20     | 2    | 0                                 | 0      | 0    | 399       | 314    | 85   | 274                                    | 201    | 73   | 0                               | 0      | 0    | 76                            | 66     | 10   | 0           | 0      | 0    | 48                             | 38     | 10   | Tubas                     | فرع طوباس             |  |
| 1221           | 915    | 306  | 34              | 26     | 8    | 3                                 | 3      | 0    | 619       | 533    | 86   | 386                                    | 221    | 165  | 0                               | 0      | 0    | 89                            | 63     | 26   | 0           | 0      | 0    | 90                             | 69     | 21   | Qalqilya                  | فرع قلقيلية           |  |
| 628            | 429    | 199  | 13              | 9      | 4    | 3                                 | 2      | 1    | 177       | 133    | 44   | 320                                    | 204    | 116  | 0                               | 0      | 0    | 66                            | 50     | 16   | 0           | 0      | 0    | 49                             | 31     | 18   | Salfeet                   | فرع سلفيت             |  |
| 386            | 304    | 82   | 9               | 9      | 0    | 2                                 | 2      | 0    | 182       | 154    | 28   | 144                                    | 94     | 50   | 0                               | 0      | 0    | 24                            | 24     | 0    | 0           | 0      | 0    | 25                             | 21     | 4    | Bedy Center               | مركز بديا             |  |
| 2182           | 1433   | 749  | 45              | 30     | 15   | 26                                | 26     | 0    | 947       | 755    | 192  | 882                                    | 445    | 437  | 1                               | 0      | 1    | 100                           | 74     | 26   | 1           | 0      | 1    | 180                            | 103    | 77   | Tulkarm                   | فرع طولكرم            |  |
| 2769           | 2114   | 655  | 0               | 0      | 0    | 8                                 | 8      | 0    | 1491      | 1228   | 263  | 921                                    | 608    | 313  | 2                               | 0      | 2    | 158                           | 134    | 24   | 30          | 12     | 18   | 159                            | 124    | 35   | Jenin                     | فرع جنين              |  |
| 614            | 469    | 145  | 55              | 40     | 15   | 0                                 | 0      | 0    | 292       | 245    | 47   | 203                                    | 127    | 76   | 1                               | 0      | 1    | 42                            | 39     | 3    | 0           | 0      | 0    | 21                             | 18     | 3    | Jenin Center              | مركز جنين             |  |
| 1049           | 752    | 297  | 38              | 33     | 5    | 7                                 | 7      | 0    | 415       | 341    | 74   | 379                                    | 224    | 155  | 0                               | 0      | 0    | 158                           | 114    | 44   | 0           | 0      | 0    | 52                             | 33     | 19   | Bethlehem                 | فرع بيت لحم           |  |
| 332            | 248    | 84   | 3               | 3      | 0    | 0                                 | 0      | 0    | 201       | 161    | 40   | 94                                     | 62     | 32   | 0                               | 0      | 0    | 24                            | 15     | 9    | 0           | 0      | 0    | 10                             | 7      | 3    | Beit Sahour Center        | مركز بيت ساحور        |  |
| 1610           | 1058   | 552  | 21              | 18     | 3    | 2                                 | 2      | 0    | 649       | 525    | 124  | 604                                    | 330    | 274  | 0                               | 0      | 0    | 154                           | 108    | 46   | 62          | 15     | 47   | 118                            | 60     | 58   | Hebron                    | فرع الخليل            |  |
| 735            | 571    | 164  | 10              | 7      | 3    | 5                                 | 5      | 0    | 407       | 344    | 63   | 208                                    | 133    | 75   | 0                               | 0      | 0    | 71                            | 57     | 14   | 0           | 0      | 0    | 34                             | 25     | 9    | Dora                      | فرع دورا              |  |
| 526            | 356    | 170  | 13              | 12     | 1    | 3                                 | 3      | 0    | 289       | 204    | 85   | 121                                    | 68     | 53   | 0                               | 0      | 0    | 62                            | 43     | 19   | 0           | 0      | 0    | 38                             | 26     | 12   | Yatta Center              | مركز يثا              |  |
| 1658           | 653    | 1005 | 19              | 8      | 11   | 22                                | 14     | 8    | 714       | 437    | 277  | 595                                    | 110    | 485  | 0                               | 0      | 0    | 190                           | 60     | 130  | 0           | 0      | 0    | 118                            | 24     | 94   | Gaza                      | فرع غزة               |  |
| 603            | 349    | 254  | 8               | 6      | 2    | 8                                 | 6      | 2    | 403       | 287    | 116  | 111                                    | 26     | 85   | 0                               | 0      | 0    | 59                            | 20     | 39   | 0           | 0      | 0    | 14                             | 4      | 10   | Al-Wosta                  | فرع الوسطى            |  |
| 656            | 298    | 358  | 8               | 2      | 6    | 11                                | 7      | 4    | 407       | 247    | 160  | 138                                    | 18     | 120  | 0                               | 0      | 0    | 67                            | 15     | 52   | 0           | 0      | 0    | 25                             | 9      | 16   | Khanyounis                | فرع خانيونس           |  |
| 650            | 390    | 260  | 8               | 6      | 2    | 15                                | 10     | 5    | 483       | 322    | 161  | 58                                     | 21     | 37   | 0                               | 0      | 0    | 76                            | 28     | 48   | 0           | 0      | 0    | 10                             | 3      | 7    | Rafah                     | فرع رفح               |  |
| 1145           | 610    | 535  | 14              | 10     | 4    | 14                                | 11     | 3    | 849       | 535    | 314  | 143                                    | 30     | 113  | 0                               | 0      | 0    | 98                            | 23     | 75   | 0           | 0      | 0    | 27                             | 1      | 26   | North Gaza                | فرع شمال غزة          |  |
| 24158          | 16095  | 8063 | 453             | 337    | 116  | 143                               | 117    | 26   | 11700     | 9059   | 2641 | 8175                                   | 4364   | 3811 | 9                               | 3      | 6    | 2176                          | 1378   | 798  | 96          | 27     | 69   | 1406                           | 810    | 596  | Total                     | المجموع               |  |

جامعة القدس المفتوحة

AL-Quds Open University

توزيع الطلاب الجدد حسب الكلية والفرع / المركز الدراسي و الجنس

Distribution Of New Students By Faculty , Branches \ Study Centers , Gender

الدورة الصيفية من العام الجامعي 2011 / 2012

" 1113 "

| Faculty الكلية |        |      |                 |        |      |                                   |        |      |           |        |      |  |        |      |                               |        |      |             |        |      |                                |        |      | الفروع / المراكز الدراسية<br>Branches \ Study Centers |                                   |
|----------------|--------|------|-----------------|--------|------|-----------------------------------|--------|------|-----------|--------|------|--|--------|------|-------------------------------|--------|------|-------------|--------|------|--------------------------------|--------|------|---|-----------------------------------|
| المجموع        |        |      | السنة التحضيرية |        |      | دبلوم التأهيل التربوي             |        |      | التربية   |        |      | العلوم الادارية والاقتصادية            |        |      | التنمية الاجتماعية والاسرية   |        |      | الزراعة     |        |      | التكنولوجيا و العلوم التطبيقية |        |      |   |                                   |
| Total          |        |      | Preparing Year  |        |      | Educational Qualification Diploma |        |      | Education |        |      | Administrative And Economical Sciences |        |      | Social and Family Development |        |      | Agriculture |        |      | Technology and Applied Science |        |      | الجنس<br>Gender                                       |                                   |
| المجموع        | إناث   | ذكور | المجموع         | إناث   | ذكور | المجموع                           | إناث   | ذكور | المجموع   | إناث   | ذكور | المجموع                                | إناث   | ذكور | المجموع                       | إناث   | ذكور | المجموع     | إناث   | ذكور | المجموع                        | إناث   | ذكور |   |                                   |
| Total          | Female | Male | Total           | Female | Male | Total                             | Female | Male | Total     | Female | Male | Total                                  | Female | Male | Total                         | Female | Male | Total       | Female | Male | Total                          | Female | Male |   |                                   |
| 0              | 0      | 0    | 0               | 0      | 0    | 0                                 | 0      | 0    | 0         | 0      | 0    | 0                                      | 0      | 0    | 0                             | 0      | 0    | 0           | 0      | 0    | 0                              | 0      | 0    | 0   | Jerusalem فرع القدس               |
| 0              | 0      | 0    | 0               | 0      | 0    | 0                                 | 0      | 0    | 0         | 0      | 0    | 0                                      | 0      | 0    | 0                             | 0      | 0    | 0           | 0      | 0    | 0                              | 0      | 0    | 0   | Ezareyah Center مركز العيزرية     |
| 0              | 0      | 0    | 0               | 0      | 0    | 0                                 | 0      | 0    | 0         | 0      | 0    | 0                                      | 0      | 0    | 0                             | 0      | 0    | 0           | 0      | 0    | 0                              | 0      | 0    | 0   | Ramallah فرع رام الله و البيرة    |
| 0              | 0      | 0    | 0               | 0      | 0    | 0                                 | 0      | 0    | 0         | 0      | 0    | 0                                      | 0      | 0    | 0                             | 0      | 0    | 0           | 0      | 0    | 0                              | 0      | 0    | 0   | Jericho فرع أريحا                 |
| 0              | 0      | 0    | 0               | 0      | 0    | 0                                 | 0      | 0    | 0         | 0      | 0    | 0                                      | 0      | 0    | 0                             | 0      | 0    | 0           | 0      | 0    | 0                              | 0      | 0    | 0   | Nablus فرع نابلس                  |
| 0              | 0      | 0    | 0               | 0      | 0    | 0                                 | 0      | 0    | 0         | 0      | 0    | 0                                      | 0      | 0    | 0                             | 0      | 0    | 0           | 0      | 0    | 0                              | 0      | 0    | 0   | Tubas فرع طوباس                   |
| 0              | 0      | 0    | 0               | 0      | 0    | 0                                 | 0      | 0    | 0         | 0      | 0    | 0                                      | 0      | 0    | 0                             | 0      | 0    | 0           | 0      | 0    | 0                              | 0      | 0    | 0   | Qalqilya فرع قلقيلية              |
| 0              | 0      | 0    | 0               | 0      | 0    | 0                                 | 0      | 0    | 0         | 0      | 0    | 0                                      | 0      | 0    | 0                             | 0      | 0    | 0           | 0      | 0    | 0                              | 0      | 0    | 0   | Salfeet فرع سلفيت                 |
| 0              | 0      | 0    | 0               | 0      | 0    | 0                                 | 0      | 0    | 0         | 0      | 0    | 0                                      | 0      | 0    | 0                             | 0      | 0    | 0           | 0      | 0    | 0                              | 0      | 0    | 0   | Bedya Center مركز بديا            |
| 0              | 0      | 0    | 0               | 0      | 0    | 0                                 | 0      | 0    | 0         | 0      | 0    | 0                                      | 0      | 0    | 0                             | 0      | 0    | 0           | 0      | 0    | 0                              | 0      | 0    | 0   | Tulkarm فرع طولكرم                |
| 0              | 0      | 0    | 0               | 0      | 0    | 0                                 | 0      | 0    | 0         | 0      | 0    | 0                                      | 0      | 0    | 0                             | 0      | 0    | 0           | 0      | 0    | 0                              | 0      | 0    | 0   | Jenin فرع جنين                    |
| 0              | 0      | 0    | 0               | 0      | 0    | 0                                 | 0      | 0    | 0         | 0      | 0    | 0                                      | 0      | 0    | 0                             | 0      | 0    | 0           | 0      | 0    | 0                              | 0      | 0    | 0   | Jenin Center مركز جنين            |
| 0              | 0      | 0    | 0               | 0      | 0    | 0                                 | 0      | 0    | 0         | 0      | 0    | 0                                      | 0      | 0    | 0                             | 0      | 0    | 0           | 0      | 0    | 0                              | 0      | 0    | 0   | Bethlehem فرع بيت لحم             |
| 0              | 0      | 0    | 0               | 0      | 0    | 0                                 | 0      | 0    | 0         | 0      | 0    | 0                                      | 0      | 0    | 0                             | 0      | 0    | 0           | 0      | 0    | 0                              | 0      | 0    | 0   | Beit Sahour Center مركز بيت ساحور |
| 0              | 0      | 0    | 0               | 0      | 0    | 0                                 | 0      | 0    | 0         | 0      | 0    | 0                                      | 0      | 0    | 0                             | 0      | 0    | 0           | 0      | 0    | 0                              | 0      | 0    | 0   | Hebron فرع الخليل                 |
| 0              | 0      | 0    | 0               | 0      | 0    | 0                                 | 0      | 0    | 0         | 0      | 0    | 0                                      | 0      | 0    | 0                             | 0      | 0    | 0           | 0      | 0    | 0                              | 0      | 0    | 0   | Dora فرع دورا                     |
| 0              | 0      | 0    | 0               | 0      | 0    | 0                                 | 0      | 0    | 0         | 0      | 0    | 0                                      | 0      | 0    | 0                             | 0      | 0    | 0           | 0      | 0    | 0                              | 0      | 0    | 0   | Yatta Center مركز يثا             |
| 0              | 0      | 0    | 0               | 0      | 0    | 0                                 | 0      | 0    | 0         | 0      | 0    | 0                                      | 0      | 0    | 0                             | 0      | 0    | 0           | 0      | 0    | 0                              | 0      | 0    | 0   | Gaza فرع غزة                      |
| 0              | 0      | 0    | 0               | 0      | 0    | 0                                 | 0      | 0    | 0         | 0      | 0    | 0                                      | 0      | 0    | 0                             | 0      | 0    | 0           | 0      | 0    | 0                              | 0      | 0    | 0   | Al-Wosta فرع الوسطى               |
| 0              | 0      | 0    | 0               | 0      | 0    | 0                                 | 0      | 0    | 0         | 0      | 0    | 0                                      | 0      | 0    | 0                             | 0      | 0    | 0           | 0      | 0    | 0                              | 0      | 0    | 0   | Khanyounis فرع خان يونس           |
| 0              | 0      | 0    | 0               | 0      | 0    | 0                                 | 0      | 0    | 0         | 0      | 0    | 0                                      | 0      | 0    | 0                             | 0      | 0    | 0           | 0      | 0    | 0                              | 0      | 0    | 0   | Rafah فرع رفح                     |
| 0              | 0      | 0    | 0               | 0      | 0    | 0                                 | 0      | 0    | 0         | 0      | 0    | 0                                      | 0      | 0    | 0                             | 0      | 0    | 0           | 0      | 0    | 0                              | 0      | 0    | 0   | North Gaza فرع شمال غزة           |
| 0              | 0      | 0    | 0               | 0      | 0    | 0                                 | 0      | 0    | 0         | 0      | 0    | 0                                      | 0      | 0    | 0                             | 0      | 0    | 0           | 0      | 0    | 0                              | 0      | 0    | 0   | Total المجموع                     |



## Distribution Of Students In Technology and Applied Science Faculty By Specialization , Branches \ Study Centers , Gender

الدورة الصيفية من العام الجامعي 2011 / 2012

" 1113 "

| التخصص  |        |      |                 |        |      |  |        |      |                              |        |      | الفروع / المراكز الدراسية<br>Branches \ Study Centers |
|---------|--------|------|-----------------|--------|------|--|--------|------|------------------------------|--------|------|---|
| المجموع |        |      | غير متخصص       |        |      | تكنولوجيا المعلومات والاتصالات           |        |      | انظمة المعلومات الحاسوبية    |        |      |   |
| Total   |        |      | Not Specialized |        |      | Information Technology and Communication |        |      | Computer Information Systems |        |      |   |
| المجموع | إناث   | ذكور | المجموع         | إناث   | ذكور | المجموع                                  | إناث   | ذكور | المجموع                      | إناث   | ذكور | الجنس   |
| Total   | Female | Male | Total           | Female | Male | Total                                    | Female | Male | Total                        | Female | Male | Gender  |
| 3       | 3      | 0    | 0               | 0      | 0    | 0  | 0      | 0    | 3                            | 3      | 0    | Jerusalem<br>فرع القدس                                |
| 2       | 2      | 0    | 0               | 0      | 0    | 0  | 0      | 0    | 2                            | 2      | 0    | Ezareyah Center<br>مركز العيزرية                      |
| 177     | 100    | 77   | 12              | 6      | 6    | 87                                       | 43     | 44   | 78                           | 51     | 27   | Ramallah<br>فرع رام الله و البيرة                     |
| 8       | 5      | 3    | 1               | 0      | 1    | 0  | 0      | 0    | 7                            | 5      | 2    | Jericho<br>فرع أريحا                                  |
| 198     | 104    | 94   | 29              | 5      | 24   | 76                                       | 46     | 30   | 93                           | 53     | 40   | Nablus<br>فرع نابلس                                   |
| 48      | 38     | 10   | 13              | 10     | 3    | 0  | 0      | 0    | 35                           | 28     | 7    | Tubas<br>فرع طوباس                                    |
| 90      | 69     | 21   | 16              | 11     | 5    | 0  | 0      | 0    | 74                           | 58     | 16   | Qalqilya<br>فرع قلقيلية                               |
| 49      | 31     | 18   | 4               | 2      | 2    | 0  | 0      | 0    | 45                           | 29     | 16   | Salfeet<br>فرع سلفيت                                  |
| 25      | 21     | 4    | 2               | 1      | 1    | 0  | 0      | 0    | 23                           | 20     | 3    | Bedya Center<br>مركز بديا                             |
| 180     | 103    | 77   | 20              | 5      | 15   | 82                                       | 51     | 31   | 78                           | 47     | 31   | Tulkarm<br>فرع طولكرم                                 |
| 159     | 124    | 35   | 7               | 5      | 2    | 73                                       | 59     | 14   | 79                           | 60     | 19   | Jenin<br>فرع جنين                                     |
| 21      | 18     | 3    | 2               | 2      | 0    | 0  | 0      | 0    | 19                           | 16     | 3    | Jenin Center<br>مركز جنين                             |
| 52      | 33     | 19   | 8               | 6      | 2    | 13                                       | 7      | 6    | 31                           | 20     | 11   | Bethlehem<br>فرع بيت لحم                              |
| 10      | 7      | 3    | 1               | 1      | 0    | 0  | 0      | 0    | 9                            | 6      | 3    | Beit Sahour Center<br>مركز بيت ساحور                  |
| 118     | 60     | 58   | 19              | 4      | 15   | 55                                       | 31     | 24   | 44                           | 25     | 19   | Hebron<br>فرع الخليل                                  |
| 34      | 25     | 9    | 9               | 6      | 3    | 0  | 0      | 0    | 25                           | 19     | 6    | Dora<br>فرع دورا                                      |
| 38      | 26     | 12   | 5               | 2      | 3    | 0  | 0      | 0    | 33                           | 24     | 9    | Yatta Center<br>مركز يطا                              |
| 118     | 24     | 94   | 4               | 1      | 3    | 27                                       | 11     | 16   | 87                           | 12     | 75   | Gaza<br>فرع غزة                                       |
| 14      | 4      | 10   | 3               | 1      | 2    | 0  | 0      | 0    | 11                           | 3      | 8    | Al-Wosta<br>فرع الوسطى                                |
| 25      | 9      | 16   | 0               | 0      | 0    | 0  | 0      | 0    | 25                           | 9      | 16   | Khanyounis<br>فرع خانيونس                             |
| 10      | 3      | 7    | 0               | 0      | 0    | 0  | 0      | 0    | 10                           | 3      | 7    | Rafah<br>فرع رفح                                      |
| 27      | 1      | 26   | 1               | 0      | 1    | 0  | 0      | 0    | 26                           | 1      | 25   | North Gaza<br>فرع شمال غزة                            |
| 1406    | 810    | 596  | 156             | 68     | 88   | 413                                      | 248    | 165  | 837                          | 494    | 343  | Total<br>المجموع                                      |

التخصص مطروح في الفروع التالية ( رام الله ، نابلس ، طولكرم ، جنين ، بيت لحم ، الخليل ، غزة ) .

## Distribution Of Old Students In Technology and Applied Science Faculty By Specialization , Branches \ Study Centers , Gender

الدورة الصيفية من العام الجامعي 2011 / 2012

" 1113 "

| Specialization التخصص |        |      |                 |        |      |  |        |      |                              |        |      | الفروع / المراكز الدراسية<br>Branches \ Study Centers |
|-----------------------|--------|------|-----------------|--------|------|--|--------|------|------------------------------|--------|------|---|
| المجموع               |        |      | غير متخصص       |        |      | تكنولوجيا المعلومات و الاتصالات          |        |      | انظمة المعلومات الحاسوبية    |        |      |   |
| Total                 |        |      | Not Specialized |        |      | Information Technology and Communication |        |      | Computer Information Systems |        |      | Total   |
| المجموع               | إناث   | ذكور | المجموع         | إناث   | ذكور | المجموع                                  | إناث   | ذكور | المجموع                      | إناث   | ذكور |   |
| Total                 | Female | Male | Total           | Female | Male | Total                                    | Female | Male | Total                        | Female | Male | Total   |
| 3                     | 3      | 0    | 0               | 0      | 0    | 0  | 0      | 0    | 3                            | 3      | 0    | Jerusalem   |
| 2                     | 2      | 0    | 0               | 0      | 0    | 0  | 0      | 0    | 2                            | 2      | 0    | Ezareyah Center                                       |
| 177                   | 100    | 77   | 12              | 6      | 6    | 87                                       | 43     | 44   | 78                           | 51     | 27   | Ramallah  |
| 8                     | 5      | 3    | 1               | 0      | 1    | 0  | 0      | 0    | 7                            | 5      | 2    | Jericho   |
| 198                   | 104    | 94   | 29              | 5      | 24   | 76                                       | 46     | 30   | 93                           | 53     | 40   | Nablus  |
| 48                    | 38     | 10   | 13              | 10     | 3    | 0  | 0      | 0    | 35                           | 28     | 7    | Tubas   |
| 90                    | 69     | 21   | 16              | 11     | 5    | 0  | 0      | 0    | 74                           | 58     | 16   | Qalqilya  |
| 49                    | 31     | 18   | 4               | 2      | 2    | 0  | 0      | 0    | 45                           | 29     | 16   | Salfeet   |
| 25                    | 21     | 4    | 2               | 1      | 1    | 0  | 0      | 0    | 23                           | 20     | 3    | Bedy Center   |
| 180                   | 103    | 77   | 20              | 5      | 15   | 82                                       | 51     | 31   | 78                           | 47     | 31   | Tulkarm   |
| 159                   | 124    | 35   | 7               | 5      | 2    | 73                                       | 59     | 14   | 79                           | 60     | 19   | Jenin   |
| 21                    | 18     | 3    | 2               | 2      | 0    | 0  | 0      | 0    | 19                           | 16     | 3    | Jenin Center  |
| 52                    | 33     | 19   | 8               | 6      | 2    | 13                                       | 7      | 6    | 31                           | 20     | 11   | Bethlehem   |
| 10                    | 7      | 3    | 1               | 1      | 0    | 0  | 0      | 0    | 9                            | 6      | 3    | Beit Sahour Center                                    |
| 118                   | 60     | 58   | 19              | 4      | 15   | 55                                       | 31     | 24   | 44                           | 25     | 19   | Hebron  |
| 34                    | 25     | 9    | 9               | 6      | 3    | 0  | 0      | 0    | 25                           | 19     | 6    | Dora  |
| 38                    | 26     | 12   | 5               | 2      | 3    | 0  | 0      | 0    | 33                           | 24     | 9    | Yatta Center  |
| 118                   | 24     | 94   | 4               | 1      | 3    | 27                                       | 11     | 16   | 87                           | 12     | 75   | Gaza  |
| 14                    | 4      | 10   | 3               | 1      | 2    | 0  | 0      | 0    | 11                           | 3      | 8    | Al-Wosta  |
| 25                    | 9      | 16   | 0               | 0      | 0    | 0  | 0      | 0    | 25                           | 9      | 16   | Khanyounis  |
| 10                    | 3      | 7    | 0               | 0      | 0    | 0  | 0      | 0    | 10                           | 3      | 7    | Rafah   |
| 27                    | 1      | 26   | 1               | 0      | 1    | 0  | 0      | 0    | 26                           | 1      | 25   | North Gaza  |
| 1406                  | 810    | 596  | 156             | 68     | 88   | 413                                      | 248    | 165  | 837                          | 494    | 343  | Total   |

التخصص مطروح في الفروع التالية ( رام الله ، نابلس ، طولكرم ، جنين ، بيت لحم ، الخليل ، غزة ) .

## Distribution Of New Students In Technology and Applied Science Faculty By Specialization , Branches \ Study Centers , Gender

الدورة الصيفية من العام الجامعي 2011 / 2012

" 1113 "

| Specialization التخصص |        |      |                 |        |      |  |        |      |                              |        |      | الفروع / المراكز الدراسية<br>Branches \ Study Centers |                    |
|-----------------------|--------|------|-----------------|--------|------|--|--------|------|------------------------------|--------|------|---|--------------------|
| المجموع               |        |      | غير متخصص       |        |      | تكنولوجيا المعلومات و الاتصالات          |        |      | انظمة المعلومات الحاسوبية    |        |      |   | الجنس<br>Gender    |
| Total                 |        |      | Not Specialized |        |      | Information Technology and Communication |        |      | Computer Information Systems |        |      | Total   |                    |
| المجموع               | إناث   | ذكور | المجموع         | إناث   | ذكور | المجموع                                  | إناث   | ذكور | المجموع                      | إناث   | ذكور |   | Total              |
| Total                 | Female | Male | Total           | Female | Male | Total                                    | Female | Male | Total                        | Female | Male | Total   |                    |
| 0                     | 0      | 0    | 0               | 0      | 0    | 0  | 0      | 0    | 0                            | 0      | 0    | 0   | Jerusalem          |
| 0                     | 0      | 0    | 0               | 0      | 0    | 0  | 0      | 0    | 0                            | 0      | 0    | 0   | Ezareyah Center    |
| 0                     | 0      | 0    | 0               | 0      | 0    | 0  | 0      | 0    | 0                            | 0      | 0    | 0   | Ramallah           |
| 0                     | 0      | 0    | 0               | 0      | 0    | 0  | 0      | 0    | 0                            | 0      | 0    | 0   | Jericho            |
| 0                     | 0      | 0    | 0               | 0      | 0    | 0  | 0      | 0    | 0                            | 0      | 0    | 0   | Nablus             |
| 0                     | 0      | 0    | 0               | 0      | 0    | 0  | 0      | 0    | 0                            | 0      | 0    | 0   | Tubas              |
| 0                     | 0      | 0    | 0               | 0      | 0    | 0  | 0      | 0    | 0                            | 0      | 0    | 0   | Qalqilya           |
| 0                     | 0      | 0    | 0               | 0      | 0    | 0  | 0      | 0    | 0                            | 0      | 0    | 0   | Salfeet            |
| 0                     | 0      | 0    | 0               | 0      | 0    | 0  | 0      | 0    | 0                            | 0      | 0    | 0   | Bedy Center        |
| 0                     | 0      | 0    | 0               | 0      | 0    | 0  | 0      | 0    | 0                            | 0      | 0    | 0   | Tulkarm            |
| 0                     | 0      | 0    | 0               | 0      | 0    | 0  | 0      | 0    | 0                            | 0      | 0    | 0   | Jenin              |
| 0                     | 0      | 0    | 0               | 0      | 0    | 0  | 0      | 0    | 0                            | 0      | 0    | 0   | Jenin Center       |
| 0                     | 0      | 0    | 0               | 0      | 0    | 0  | 0      | 0    | 0                            | 0      | 0    | 0   | Bethlehem          |
| 0                     | 0      | 0    | 0               | 0      | 0    | 0  | 0      | 0    | 0                            | 0      | 0    | 0   | Beit Sahour Center |
| 0                     | 0      | 0    | 0               | 0      | 0    | 0  | 0      | 0    | 0                            | 0      | 0    | 0   | Hebron             |
| 0                     | 0      | 0    | 0               | 0      | 0    | 0  | 0      | 0    | 0                            | 0      | 0    | 0   | Dora               |
| 0                     | 0      | 0    | 0               | 0      | 0    | 0  | 0      | 0    | 0                            | 0      | 0    | 0   | Yatta Center       |
| 0                     | 0      | 0    | 0               | 0      | 0    | 0  | 0      | 0    | 0                            | 0      | 0    | 0   | Gaza               |
| 0                     | 0      | 0    | 0               | 0      | 0    | 0  | 0      | 0    | 0                            | 0      | 0    | 0   | Al-Wosta           |
| 0                     | 0      | 0    | 0               | 0      | 0    | 0  | 0      | 0    | 0                            | 0      | 0    | 0   | Khanyounis         |
| 0                     | 0      | 0    | 0               | 0      | 0    | 0  | 0      | 0    | 0                            | 0      | 0    | 0   | Rafah              |
| 0                     | 0      | 0    | 0               | 0      | 0    | 0  | 0      | 0    | 0                            | 0      | 0    | 0   | North Gaza         |
| 0                     | 0      | 0    | 0               | 0      | 0    | 0  | 0      | 0    | 0                            | 0      | 0    | 0   | Total              |

التخصص مطروح في الفروع التالية ( رام الله ، نابلس ، طولكرم ، جنين ، بيت لحم ، الخليل ، غزة ) .

| عدد الطلاب حسب المستوى الدراسي |        |      |                     |        |      |                     |        |      |                     |        |      |                    |        |      | الفروع / المراكز الدراسية         |  |
|--------------------------------|--------|------|---------------------|--------|------|---------------------|--------|------|---------------------|--------|------|--------------------|--------|------|-----------------------------------|--|
| المجموع Total                  |        |      | مستوى رابعة Level 4 |        |      | مستوى ثالثة Level 3 |        |      | مستوى ثانية Level 2 |        |      | مستوى اولى Level 1 |        |      | Branches \ Study Centers          |  |
|                                |        |      | 200-100             |        |      | 99-67               |        |      | 66-34               |        |      | 33-0               |        |      |                                   |  |
| المجموع                        | إناث   | ذكور | المجموع             | إناث   | ذكور | المجموع             | إناث   | ذكور | المجموع             | إناث   | ذكور | المجموع            | إناث   | ذكور | الجنس                             |  |
| Total                          | Female | Male | Total               | Female | Male | Total               | Female | Male | Total               | Female | Male | Total              | Female | Male | Gender                            |  |
| 3                              | 3      | 0    | 1                   | 1      | 0    | 0                   | 0      | 0    | 0                   | 0      | 0    | 2                  | 2      | 0    | Jerusalem فرع القدس               |  |
| 2                              | 2      | 0    | 1                   | 1      | 0    | 1                   | 1      | 0    | 0                   | 0      | 0    | 0                  | 0      | 0    | Ezareyah Center مركز العيزرية     |  |
| 177                            | 100    | 77   | 57                  | 30     | 27   | 39                  | 25     | 14   | 40                  | 22     | 18   | 41                 | 23     | 18   | Ramallah فرع رام الله و البيرة    |  |
| 8                              | 5      | 3    | 1                   | 1      | 0    | 1                   | 1      | 0    | 4                   | 3      | 1    | 2                  | 0      | 2    | Jericho فرع أريحا                 |  |
| 198                            | 104    | 94   | 42                  | 29     | 13   | 39                  | 23     | 16   | 66                  | 33     | 33   | 51                 | 19     | 32   | Nablus فرع نابلس                  |  |
| 48                             | 38     | 10   | 7                   | 6      | 1    | 10                  | 8      | 2    | 5                   | 4      | 1    | 26                 | 20     | 6    | Tubas فرع طوباس                   |  |
| 90                             | 69     | 21   | 20                  | 15     | 5    | 17                  | 14     | 3    | 24                  | 18     | 6    | 29                 | 22     | 7    | Qalqilya فرع قلقيلية              |  |
| 49                             | 31     | 18   | 10                  | 5      | 5    | 11                  | 7      | 4    | 16                  | 12     | 4    | 12                 | 7      | 5    | Salfeet فرع سلفيت                 |  |
| 25                             | 21     | 4    | 3                   | 2      | 1    | 7                   | 6      | 1    | 8                   | 7      | 1    | 7                  | 6      | 1    | Bedy Center مركز بديا             |  |
| 180                            | 103    | 77   | 58                  | 39     | 19   | 40                  | 23     | 17   | 49                  | 27     | 22   | 33                 | 14     | 19   | Tulkarm فرع طولكرم                |  |
| 159                            | 124    | 35   | 37                  | 30     | 7    | 31                  | 23     | 8    | 43                  | 33     | 10   | 48                 | 38     | 10   | Jenin فرع جنين                    |  |
| 21                             | 18     | 3    | 5                   | 4      | 1    | 4                   | 4      | 0    | 6                   | 6      | 0    | 6                  | 4      | 2    | Jenin Center مركز جنين            |  |
| 52                             | 33     | 19   | 10                  | 7      | 3    | 8                   | 4      | 4    | 15                  | 12     | 3    | 19                 | 10     | 9    | Bethlehem فرع بيت لحم             |  |
| 10                             | 7      | 3    | 1                   | 0      | 1    | 2                   | 1      | 1    | 4                   | 3      | 1    | 3                  | 3      | 0    | Beit Sahour Center مركز بيت ساحور |  |
| 118                            | 60     | 58   | 17                  | 9      | 8    | 19                  | 9      | 10   | 46                  | 25     | 21   | 36                 | 17     | 19   | Hebron فرع الخليل                 |  |
| 34                             | 25     | 9    | 6                   | 2      | 4    | 10                  | 8      | 2    | 6                   | 6      | 0    | 12                 | 9      | 3    | Dora فرع دورا                     |  |
| 38                             | 26     | 12   | 14                  | 10     | 4    | 3                   | 2      | 1    | 7                   | 5      | 2    | 14                 | 9      | 5    | Yatta Center مركز يثا             |  |
| 118                            | 24     | 94   | 37                  | 5      | 32   | 38                  | 12     | 26   | 23                  | 5      | 18   | 20                 | 2      | 18   | Gaza فرع غزة                      |  |
| 14                             | 4      | 10   | 4                   | 1      | 3    | 5                   | 2      | 3    | 2                   | 1      | 1    | 3                  | 0      | 3    | Al-Wosta فرع الوسطى               |  |
| 25                             | 9      | 16   | 8                   | 2      | 6    | 12                  | 7      | 5    | 5                   | 0      | 5    | 0                  | 0      | 0    | Khanyounis فرع خانيونس            |  |
| 10                             | 3      | 7    | 2                   | 2      | 0    | 3                   | 1      | 2    | 2                   | 0      | 2    | 3                  | 0      | 3    | Rafah فرع رفح                     |  |
| 27                             | 1      | 26   | 13                  | 1      | 12   | 6                   | 0      | 6    | 7                   | 0      | 7    | 1                  | 0      | 1    | North Gaza فرع شمال غزة           |  |
| 1406                           | 810    | 596  | 354                 | 202    | 152  | 306                 | 181    | 125  | 378                 | 222    | 156  | 368                | 205    | 163  | Total المجموع                     |  |

| عدد الطلاب حسب المستوى الدراسي |        |      |                     |        |      |                     |        |      |                     |        |      |                    |        |      | الفروع / المراكز الدراسية            |
|--------------------------------|--------|------|---------------------|--------|------|---------------------|--------|------|---------------------|--------|------|--------------------|--------|------|--------------------------------------|
| المجموع Total                  |        |      | مستوى رابعة Level 4 |        |      | مستوى ثالثة Level 3 |        |      | مستوى ثانية Level 2 |        |      | مستوى أولى Level 1 |        |      | Branches \ Study Centers             |
|                                |        |      | 200-100             |        |      | 99-67               |        |      | 66-34               |        |      | 33-0               |        |      |                                      |
| المجموع                        | إناث   | ذكور | المجموع             | إناث   | ذكور | المجموع             | إناث   | ذكور | المجموع             | إناث   | ذكور | المجموع            | إناث   | ذكور | الجنس                                |
| Total                          | Female | Male | Total               | Female | Male | Total               | Female | Male | Total               | Female | Male | Total              | Female | Male | Gender                               |
| 3                              | 3      | 0    | 1                   | 1      | 0    | 0                   | 0      | 0    | 0                   | 0      | 0    | 2                  | 2      | 0    | Jerusalem<br>فرع القدس               |
| 2                              | 2      | 0    | 1                   | 1      | 0    | 1                   | 1      | 0    | 0                   | 0      | 0    | 0                  | 0      | 0    | Ezareyah Center<br>مركز العيزرية     |
| 78                             | 51     | 27   | 21                  | 13     | 8    | 20                  | 13     | 7    | 20                  | 13     | 7    | 17                 | 12     | 5    | Ramallah<br>فرع رام الله و البيرة    |
| 7                              | 5      | 2    | 1                   | 1      | 0    | 1                   | 1      | 0    | 4                   | 3      | 1    | 1                  | 0      | 1    | Jericho<br>فرع أريحا                 |
| 93                             | 53     | 40   | 23                  | 16     | 7    | 18                  | 8      | 10   | 30                  | 19     | 11   | 22                 | 10     | 12   | Nablus<br>فرع نابلس                  |
| 35                             | 28     | 7    | 7                   | 6      | 1    | 10                  | 8      | 2    | 4                   | 3      | 1    | 14                 | 11     | 3    | Tubas<br>فرع طوباس                   |
| 74                             | 58     | 16   | 20                  | 15     | 5    | 17                  | 14     | 3    | 23                  | 17     | 6    | 14                 | 12     | 2    | Qalqilya<br>فرع قلقيلية              |
| 45                             | 29     | 16   | 10                  | 5      | 5    | 11                  | 7      | 4    | 15                  | 12     | 3    | 9                  | 5      | 4    | Salfeet<br>فرع سلفيت                 |
| 23                             | 20     | 3    | 3                   | 2      | 1    | 7                   | 6      | 1    | 8                   | 7      | 1    | 5                  | 5      | 0    | Bedya Center<br>مركز بديا            |
| 78                             | 47     | 31   | 24                  | 17     | 7    | 19                  | 10     | 9    | 23                  | 13     | 10   | 12                 | 7      | 5    | Tulkarm<br>فرع طولكرم                |
| 79                             | 60     | 19   | 21                  | 16     | 5    | 15                  | 12     | 3    | 20                  | 14     | 6    | 23                 | 18     | 5    | Jenin<br>فرع جنين                    |
| 19                             | 16     | 3    | 5                   | 4      | 1    | 4                   | 4      | 0    | 6                   | 6      | 0    | 4                  | 2      | 2    | Jenin Center<br>مركز جنين            |
| 31                             | 20     | 11   | 7                   | 5      | 2    | 6                   | 3      | 3    | 12                  | 9      | 3    | 6                  | 3      | 3    | Bethlehem<br>فرع بيت لحم             |
| 9                              | 6      | 3    | 1                   | 0      | 1    | 2                   | 1      | 1    | 4                   | 3      | 1    | 2                  | 2      | 0    | Beit Sahour Center<br>مركز بيت ساحور |
| 44                             | 25     | 19   | 9                   | 6      | 3    | 6                   | 3      | 3    | 17                  | 11     | 6    | 12                 | 5      | 7    | Hebron<br>فرع الخليل                 |
| 25                             | 19     | 6    | 6                   | 2      | 4    | 10                  | 8      | 2    | 5                   | 5      | 0    | 4                  | 4      | 0    | Dora<br>فرع دورا                     |
| 33                             | 24     | 9    | 14                  | 10     | 4    | 3                   | 2      | 1    | 7                   | 5      | 2    | 9                  | 7      | 2    | Yatta Center<br>مركز يثا             |
| 87                             | 12     | 75   | 27                  | 3      | 24   | 30                  | 7      | 23   | 17                  | 2      | 15   | 13                 | 0      | 13   | Gaza<br>فرع غزة                      |
| 11                             | 3      | 8    | 4                   | 1      | 3    | 5                   | 2      | 3    | 0                   | 0      | 0    | 2                  | 0      | 2    | Al-Wosta<br>فرع الوسطى               |
| 25                             | 9      | 16   | 8                   | 2      | 6    | 12                  | 7      | 5    | 5                   | 0      | 5    | 0                  | 0      | 0    | Khanyounis<br>فرع خانيونس            |
| 10                             | 3      | 7    | 2                   | 2      | 0    | 3                   | 1      | 2    | 2                   | 0      | 2    | 3                  | 0      | 3    | Rafah<br>فرع رفح                     |
| 26                             | 1      | 25   | 13                  | 1      | 12   | 6                   | 0      | 6    | 7                   | 0      | 7    | 0                  | 0      | 0    | North Gaza<br>فرع شمال غزة           |
| 837                            | 494    | 343  | 228                 | 129    | 99   | 206                 | 118    | 88   | 229                 | 142    | 87   | 174                | 105    | 69   | Total<br>المجموع                     |

| عدد الطلاب حسب المستوى الدراسي |        |      |                     |        |      |                     |        |      |                     |        |      |                    |        |      | الفروع / المراكز الدراسية |        |      |                                   |  |
|--------------------------------|--------|------|---------------------|--------|------|---------------------|--------|------|---------------------|--------|------|--------------------|--------|------|---------------------------|--------|------|-----------------------------------|--|
| المجموع Total                  |        |      | مستوى رابعة Level 4 |        |      | مستوى ثالثة Level 3 |        |      | مستوى ثانية Level 2 |        |      | مستوى أولى Level 1 |        |      | Branches \ Study Centers  |        |      |                                   |  |
|                                |        |      | 200-100             |        |      | 99-67               |        |      | 66-34               |        |      | 33-0               |        |      |                           |        |      |                                   |  |
| المجموع                        |        |      | ذكور                |        |      | إناث                |        |      | المجموع             |        |      | ذكور               |        |      | إناث                      |        |      | الجنس                             |  |
| Total                          | Female | Male | Total               | Female | Male | Total               | Female | Male | Total               | Female | Male | Total              | Female | Male | Total                     | Female | Male | Gender                            |  |
| 0                              | 0      | 0    | 0                   | 0      | 0    | 0                   | 0      | 0    | 0                   | 0      | 0    | 0                  | 0      | 0    | 0                         | 0      | 0    | Jerusalem فرع القدس               |  |
| 0                              | 0      | 0    | 0                   | 0      | 0    | 0                   | 0      | 0    | 0                   | 0      | 0    | 0                  | 0      | 0    | 0                         | 0      | 0    | Ezareyah Center مركز العيزرية     |  |
| 87                             | 43     | 44   | 36                  | 17     | 19   | 19                  | 12     | 7    | 17                  | 7      | 10   | 15                 | 7      | 8    |                           |        |      | Ramallah فرع رام الله و البيرة    |  |
| 0                              | 0      | 0    | 0                   | 0      | 0    | 0                   | 0      | 0    | 0                   | 0      | 0    | 0                  | 0      | 0    | 0                         | 0      | 0    | Jericho فرع اريحا                 |  |
| 76                             | 46     | 30   | 19                  | 13     | 6    | 21                  | 15     | 6    | 28                  | 12     | 16   | 8                  | 6      | 2    |                           |        |      | Nablus فرع نابلس                  |  |
| 0                              | 0      | 0    | 0                   | 0      | 0    | 0                   | 0      | 0    | 0                   | 0      | 0    | 0                  | 0      | 0    | 0                         | 0      | 0    | Tubas فرع طوباس                   |  |
| 0                              | 0      | 0    | 0                   | 0      | 0    | 0                   | 0      | 0    | 0                   | 0      | 0    | 0                  | 0      | 0    | 0                         | 0      | 0    | Qalqilya فرع قلقيلية              |  |
| 0                              | 0      | 0    | 0                   | 0      | 0    | 0                   | 0      | 0    | 0                   | 0      | 0    | 0                  | 0      | 0    | 0                         | 0      | 0    | Salfeet فرع سلفيت                 |  |
| 0                              | 0      | 0    | 0                   | 0      | 0    | 0                   | 0      | 0    | 0                   | 0      | 0    | 0                  | 0      | 0    | 0                         | 0      | 0    | Bedy Center مركز بديا             |  |
| 82                             | 51     | 31   | 34                  | 22     | 12   | 21                  | 13     | 8    | 20                  | 11     | 9    | 7                  | 5      | 2    |                           |        |      | Tulkarm فرع طولكرم                |  |
| 73                             | 59     | 14   | 16                  | 14     | 2    | 16                  | 11     | 5    | 22                  | 19     | 3    | 19                 | 15     | 4    |                           |        |      | Jenin فرع جنين                    |  |
| 0                              | 0      | 0    | 0                   | 0      | 0    | 0                   | 0      | 0    | 0                   | 0      | 0    | 0                  | 0      | 0    | 0                         | 0      | 0    | Jenin Center مركز جنين            |  |
| 13                             | 7      | 6    | 3                   | 2      | 1    | 2                   | 1      | 1    | 2                   | 2      | 0    | 6                  | 2      | 4    |                           |        |      | Bethlehem فرع بيت لحم             |  |
| 0                              | 0      | 0    | 0                   | 0      | 0    | 0                   | 0      | 0    | 0                   | 0      | 0    | 0                  | 0      | 0    | 0                         | 0      | 0    | Beit Sahour Center مركز بيت ساحور |  |
| 55                             | 31     | 24   | 8                   | 3      | 5    | 13                  | 6      | 7    | 24                  | 14     | 10   | 10                 | 8      | 2    |                           |        |      | Hebron فرع الخليل                 |  |
| 0                              | 0      | 0    | 0                   | 0      | 0    | 0                   | 0      | 0    | 0                   | 0      | 0    | 0                  | 0      | 0    | 0                         | 0      | 0    | Dora فرع دورا                     |  |
| 0                              | 0      | 0    | 0                   | 0      | 0    | 0                   | 0      | 0    | 0                   | 0      | 0    | 0                  | 0      | 0    | 0                         | 0      | 0    | Yatta Center مركز يثا             |  |
| 27                             | 11     | 16   | 10                  | 2      | 8    | 8                   | 5      | 3    | 5                   | 3      | 2    | 4                  | 1      | 3    |                           |        |      | Gaza فرع غزة                      |  |
| 0                              | 0      | 0    | 0                   | 0      | 0    | 0                   | 0      | 0    | 0                   | 0      | 0    | 0                  | 0      | 0    | 0                         | 0      | 0    | Al-Wosta فرع الوسطى               |  |
| 0                              | 0      | 0    | 0                   | 0      | 0    | 0                   | 0      | 0    | 0                   | 0      | 0    | 0                  | 0      | 0    | 0                         | 0      | 0    | Khanyounis فرع خان يونس           |  |
| 0                              | 0      | 0    | 0                   | 0      | 0    | 0                   | 0      | 0    | 0                   | 0      | 0    | 0                  | 0      | 0    | 0                         | 0      | 0    | Rafah فرع رفح                     |  |
| 0                              | 0      | 0    | 0                   | 0      | 0    | 0                   | 0      | 0    | 0                   | 0      | 0    | 0                  | 0      | 0    | 0                         | 0      | 0    | North Gaza فرع شمال غزة           |  |
| 413                            | 248    | 165  | 126                 | 73     | 53   | 100                 | 63     | 37   | 118                 | 68     | 50   | 69                 | 44     | 25   |                           |        |      | Total المجموع                     |  |

التخصص مطروح في الفروع التالية ( رام الله ، نابلس ، طولكرم ، جنين ، بيت لحم ، الخليل ، غزة ) .

| عدد الطلاب حسب المستوى الدراسي |        |      |                     |        |      |                     |        |      |                     |        |      |                    |        |      | الفروع / المراكز الدراسية            |  |
|--------------------------------|--------|------|---------------------|--------|------|---------------------|--------|------|---------------------|--------|------|--------------------|--------|------|--------------------------------------|--|
| المجموع Total                  |        |      | مستوى رابعة Level 4 |        |      | مستوى ثالثة Level 3 |        |      | مستوى ثانية Level 2 |        |      | مستوى أولى Level 1 |        |      | Branches \ Study Centers             |  |
|                                |        |      | 200-100             |        |      | 99-67               |        |      | 66-34               |        |      | 33-0               |        |      |                                      |  |
| المجموع                        | إناث   | ذكور | المجموع             | إناث   | ذكور | المجموع             | إناث   | ذكور | المجموع             | إناث   | ذكور | المجموع            | إناث   | ذكور | الجنس<br>Gender                      |  |
| Total                          | Female | Male | Total               | Female | Male | Total               | Female | Male | Total               | Female | Male | Total              | Female | Male |                                      |  |
| 0                              | 0      | 0    | 0                   | 0      | 0    | 0                   | 0      | 0    | 0                   | 0      | 0    | 0                  | 0      | 0    | Jerusalem<br>فروع القدس              |  |
| 0                              | 0      | 0    | 0                   | 0      | 0    | 0                   | 0      | 0    | 0                   | 0      | 0    | 0                  | 0      | 0    | Ezareyah Center<br>مركز العيزرية     |  |
| 12                             | 6      | 6    | 0                   | 0      | 0    | 0                   | 0      | 0    | 3                   | 2      | 1    | 9                  | 4      | 5    | Ramallah<br>فروع رام الله و البيرة   |  |
| 1                              | 0      | 1    | 0                   | 0      | 0    | 0                   | 0      | 0    | 0                   | 0      | 0    | 1                  | 0      | 1    | Jericho<br>فروع أريحا                |  |
| 29                             | 5      | 24   | 0                   | 0      | 0    | 0                   | 0      | 0    | 8                   | 2      | 6    | 21                 | 3      | 18   | Nablus<br>فروع نابلس                 |  |
| 13                             | 10     | 3    | 0                   | 0      | 0    | 0                   | 0      | 0    | 1                   | 1      | 0    | 12                 | 9      | 3    | Tubas<br>فروع طوباس                  |  |
| 16                             | 11     | 5    | 0                   | 0      | 0    | 0                   | 0      | 0    | 1                   | 1      | 0    | 15                 | 10     | 5    | Qalqilya<br>فروع قلقيلية             |  |
| 4                              | 2      | 2    | 0                   | 0      | 0    | 0                   | 0      | 0    | 1                   | 0      | 1    | 3                  | 2      | 1    | Salfeet<br>فروع سلفيت                |  |
| 2                              | 1      | 1    | 0                   | 0      | 0    | 0                   | 0      | 0    | 0                   | 0      | 0    | 2                  | 1      | 1    | Bedya Center<br>مركز بديا            |  |
| 20                             | 5      | 15   | 0                   | 0      | 0    | 0                   | 0      | 0    | 6                   | 3      | 3    | 14                 | 2      | 12   | Tulkarm<br>فروع طولكرم               |  |
| 7                              | 5      | 2    | 0                   | 0      | 0    | 0                   | 0      | 0    | 1                   | 0      | 1    | 6                  | 5      | 1    | Jenin<br>فروع جنين                   |  |
| 2                              | 2      | 0    | 0                   | 0      | 0    | 0                   | 0      | 0    | 0                   | 0      | 0    | 2                  | 2      | 0    | Jenin Center<br>مركز جنين            |  |
| 8                              | 6      | 2    | 0                   | 0      | 0    | 0                   | 0      | 0    | 1                   | 1      | 0    | 7                  | 5      | 2    | Bethlehem<br>فروع بيت لحم            |  |
| 1                              | 1      | 0    | 0                   | 0      | 0    | 0                   | 0      | 0    | 0                   | 0      | 0    | 1                  | 1      | 0    | Beit Sahour Center<br>مركز بيت ساحور |  |
| 19                             | 4      | 15   | 0                   | 0      | 0    | 0                   | 0      | 0    | 5                   | 0      | 5    | 14                 | 4      | 10   | Hebron<br>فروع الخليل                |  |
| 9                              | 6      | 3    | 0                   | 0      | 0    | 0                   | 0      | 0    | 1                   | 1      | 0    | 8                  | 5      | 3    | Dora<br>فروع دورا                    |  |
| 5                              | 2      | 3    | 0                   | 0      | 0    | 0                   | 0      | 0    | 0                   | 0      | 0    | 5                  | 2      | 3    | Yatta Center<br>مركز يطا             |  |
| 4                              | 1      | 3    | 0                   | 0      | 0    | 0                   | 0      | 0    | 1                   | 0      | 1    | 3                  | 1      | 2    | Gaza<br>فروع غزة                     |  |
| 3                              | 1      | 2    | 0                   | 0      | 0    | 0                   | 0      | 0    | 2                   | 1      | 1    | 1                  | 0      | 1    | Al-Wosta<br>فروع الوسطى              |  |
| 0                              | 0      | 0    | 0                   | 0      | 0    | 0                   | 0      | 0    | 0                   | 0      | 0    | 0                  | 0      | 0    | Khanyounis<br>فروع خان يونس          |  |
| 0                              | 0      | 0    | 0                   | 0      | 0    | 0                   | 0      | 0    | 0                   | 0      | 0    | 0                  | 0      | 0    | Rafah<br>فروع رفح                    |  |
| 1                              | 0      | 1    | 0                   | 0      | 0    | 0                   | 0      | 0    | 0                   | 0      | 0    | 1                  | 0      | 1    | North Gaza<br>فروع شمال غزة          |  |
| 156                            | 68     | 88   | 0                   | 0      | 0    | 0                   | 0      | 0    | 31                  | 12     | 19   | 125                | 56     | 69   | Total<br>المجموع                     |  |

| التخصص Specialization |        |      |                 |        |      |                                 |        |      |                   |        |      | الفروع / المراكز الدراسية<br>Branches \ Study Centers |        |      | الجنس<br>Gender    |                       |
|-----------------------|--------|------|-----------------|--------|------|---------------------------------|--------|------|-------------------|--------|------|---|--------|------|--------------------|-----------------------|
| المجموع               |        |      | غير متخصص       |        |      | الإنتاج النباتي والوقاية        |        |      | التنمية الريفية   |        |      |   |        |      |                    | الزراعة               |
| Total                 |        |      | Not Specialized |        |      | Plant Production and Protection |        |      | Rural Development |        |      | Agriculture   |        |      |                    |                       |
| المجموع               | إناث   | ذكور | المجموع         | إناث   | ذكور | المجموع                         | إناث   | ذكور | المجموع           | إناث   | ذكور | المجموع   | إناث   | ذكور |                    |                       |
| Total                 | Female | Male | Total           | Female | Male | Total                           | Female | Male | Total             | Female | Male | Total   | Female | Male |                    |                       |
| 0                     | 0      | 0    | 0               | 0      | 0    | 0                               | 0      | 0    | 0                 | 0      | 0    | 0   | 0      | 0    | Jerusalem          | فرع القدس             |
| 0                     | 0      | 0    | 0               | 0      | 0    | 0                               | 0      | 0    | 0                 | 0      | 0    | 0   | 0      | 0    | Ezareyah Center    | مركز العيزرية         |
| 0                     | 0      | 0    | 0               | 0      | 0    | 0                               | 0      | 0    | 0                 | 0      | 0    | 0   | 0      | 0    | Ramallah           | فرع رام الله و البيرة |
| 0                     | 0      | 0    | 0               | 0      | 0    | 0                               | 0      | 0    | 0                 | 0      | 0    | 0   | 0      | 0    | Jericho            | فرع أريحا             |
| 3                     | 0      | 3    | 0               | 0      | 0    | 0                               | 0      | 0    | 0                 | 0      | 0    | 3   | 0      | 3    | Nablus             | فرع نابلس             |
| 0                     | 0      | 0    | 0               | 0      | 0    | 0                               | 0      | 0    | 0                 | 0      | 0    | 0   | 0      | 0    | Tubas              | فرع طوباس             |
| 0                     | 0      | 0    | 0               | 0      | 0    | 0                               | 0      | 0    | 0                 | 0      | 0    | 0   | 0      | 0    | Qalqilya           | فرع قلقيلية           |
| 0                     | 0      | 0    | 0               | 0      | 0    | 0                               | 0      | 0    | 0                 | 0      | 0    | 0   | 0      | 0    | Salfeet            | فرع سلفيت             |
| 0                     | 0      | 0    | 0               | 0      | 0    | 0                               | 0      | 0    | 0                 | 0      | 0    | 0   | 0      | 0    | Bedy Center        | مركز بديا             |
| 1                     | 0      | 1    | 0               | 0      | 0    | 0                               | 0      | 0    | 0                 | 0      | 0    | 1   | 0      | 1    | Tulkarm            | فرع طولكرم            |
| 30                    | 12     | 18   | 1               | 0      | 1    | 25                              | 10     | 15   | 4                 | 2      | 2    | 0   | 0      | 0    | Jenin              | فرع جنين              |
| 0                     | 0      | 0    | 0               | 0      | 0    | 0                               | 0      | 0    | 0                 | 0      | 0    | 0   | 0      | 0    | Jenin Center       | مركز جنين             |
| 0                     | 0      | 0    | 0               | 0      | 0    | 0                               | 0      | 0    | 0                 | 0      | 0    | 0   | 0      | 0    | Bethlehem          | فرع بيت لحم           |
| 0                     | 0      | 0    | 0               | 0      | 0    | 0                               | 0      | 0    | 0                 | 0      | 0    | 0   | 0      | 0    | Beit Sahour Center | مركز بيت ساحور        |
| 62                    | 15     | 47   | 4               | 2      | 2    | 17                              | 5      | 12   | 12                | 5      | 7    | 29  | 3      | 26   | Hebron             | فرع الخليل            |
| 0                     | 0      | 0    | 0               | 0      | 0    | 0                               | 0      | 0    | 0                 | 0      | 0    | 0   | 0      | 0    | Dora               | فرع دورا              |
| 0                     | 0      | 0    | 0               | 0      | 0    | 0                               | 0      | 0    | 0                 | 0      | 0    | 0   | 0      | 0    | Yatta Center       | مركز يثا              |
| 0                     | 0      | 0    | 0               | 0      | 0    | 0                               | 0      | 0    | 0                 | 0      | 0    | 0   | 0      | 0    | Gaza               | فرع غزة               |
| 0                     | 0      | 0    | 0               | 0      | 0    | 0                               | 0      | 0    | 0                 | 0      | 0    | 0   | 0      | 0    | Al-Wosta           | فرع الوسطى            |
| 0                     | 0      | 0    | 0               | 0      | 0    | 0                               | 0      | 0    | 0                 | 0      | 0    | 0   | 0      | 0    | Khanyounis         | فرع خانيونس           |
| 0                     | 0      | 0    | 0               | 0      | 0    | 0                               | 0      | 0    | 0                 | 0      | 0    | 0   | 0      | 0    | Rafah              | فرع رفح               |
| 0                     | 0      | 0    | 0               | 0      | 0    | 0                               | 0      | 0    | 0                 | 0      | 0    | 0   | 0      | 0    | North Gaza         | فرع شمال غزة          |
| 96                    | 27     | 69   | 5               | 2      | 3    | 42                              | 15     | 27   | 16                | 7      | 9    | 33  | 3      | 30   | Total              | المجموع               |

تخصص الزراعة مطروح في الفروع ( نابلس ، جنين ، الخليل ) فقط والطلاب المسجلين في باقي الفروع قدامى .

تخصص التنمية الريفية مطروح في الفروع ( جنين ، الخليل ) فقط .

تخصص الإنتاج النباتي والوقاية مطروح في الفروع ( جنين ، الخليل ) فقط .



جامعة القدس المفتوحة

AL-Quds Open University

توزيع الطلاب القدامى في كلية الزراعة حسب التخصص والفرع / المركز الدراسي و الجنس

Distribution Of Old Students In Agriculture Faculty By Specialization , Branchs \ Study Centers , Gender

الدورة الصيفية من العام الجامعي 2011 / 2012

" 1113 "

| التخصص Specialization |        |      |                 |        |      |                                 |        |      |                   |        |      | الفروع / المراكز الدراسية |        |      | الجنس<br>Gender                      |                         |
|-----------------------|--------|------|-----------------|--------|------|---------------------------------|--------|------|-------------------|--------|------|---------------------------|--------|------|--------------------------------------|-------------------------|
| المجموع               |        |      | غير متخصص       |        |      | الإنتاج النباتي والوقاية        |        |      | التنمية الريفية   |        |      | الزراعة                   |        |      |                                      | Branchs \ Study Centers |
| Total                 |        |      | Not Specialized |        |      | Plant Production and Protection |        |      | Rural Development |        |      | Agriculture               |        |      |                                      |                         |
| المجموع               | إناث   | ذكور | المجموع         | إناث   | ذكور | المجموع                         | إناث   | ذكور | المجموع           | إناث   | ذكور | المجموع                   | إناث   | ذكور |                                      |                         |
| Total                 | Female | Male | Total           | Female | Male | Total                           | Female | Male | Total             | Female | Male | Total                     | Female | Male |                                      |                         |
| 0                     | 0      | 0    | 0               | 0      | 0    | 0                               | 0      | 0    | 0                 | 0      | 0    | 0                         | 0      | 0    | Jerusalem<br>فرع القدس               |                         |
| 0                     | 0      | 0    | 0               | 0      | 0    | 0                               | 0      | 0    | 0                 | 0      | 0    | 0                         | 0      | 0    | Ezareyah Center<br>مركز العيزرية     |                         |
| 0                     | 0      | 0    | 0               | 0      | 0    | 0                               | 0      | 0    | 0                 | 0      | 0    | 0                         | 0      | 0    | Ramallah<br>فرع رام الله و البيرة    |                         |
| 0                     | 0      | 0    | 0               | 0      | 0    | 0                               | 0      | 0    | 0                 | 0      | 0    | 0                         | 0      | 0    | Jericho<br>فرع أريحا                 |                         |
| 3                     | 0      | 3    | 0               | 0      | 0    | 0                               | 0      | 0    | 0                 | 0      | 0    | 3                         | 0      | 3    | Nablus<br>فرع نابلس                  |                         |
| 0                     | 0      | 0    | 0               | 0      | 0    | 0                               | 0      | 0    | 0                 | 0      | 0    | 0                         | 0      | 0    | Tubas<br>فرع طوباس                   |                         |
| 0                     | 0      | 0    | 0               | 0      | 0    | 0                               | 0      | 0    | 0                 | 0      | 0    | 0                         | 0      | 0    | Qalqilya<br>فرع قلقيلية              |                         |
| 0                     | 0      | 0    | 0               | 0      | 0    | 0                               | 0      | 0    | 0                 | 0      | 0    | 0                         | 0      | 0    | Salfeet<br>فرع سلفيت                 |                         |
| 0                     | 0      | 0    | 0               | 0      | 0    | 0                               | 0      | 0    | 0                 | 0      | 0    | 0                         | 0      | 0    | Bedy Center<br>مركز بديا             |                         |
| 1                     | 0      | 1    | 0               | 0      | 0    | 0                               | 0      | 0    | 0                 | 0      | 0    | 1                         | 0      | 1    | Tulkarm<br>فرع طولكرم                |                         |
| 30                    | 12     | 18   | 1               | 0      | 1    | 25                              | 10     | 15   | 4                 | 2      | 2    | 0                         | 0      | 0    | Jenin<br>فرع جنين                    |                         |
| 0                     | 0      | 0    | 0               | 0      | 0    | 0                               | 0      | 0    | 0                 | 0      | 0    | 0                         | 0      | 0    | Jenin Center<br>مركز جنين            |                         |
| 0                     | 0      | 0    | 0               | 0      | 0    | 0                               | 0      | 0    | 0                 | 0      | 0    | 0                         | 0      | 0    | Bethlehem<br>فرع بيت لحم             |                         |
| 0                     | 0      | 0    | 0               | 0      | 0    | 0                               | 0      | 0    | 0                 | 0      | 0    | 0                         | 0      | 0    | Beit Sahour Center<br>مركز بيت ساحور |                         |
| 62                    | 15     | 47   | 4               | 2      | 2    | 17                              | 5      | 12   | 12                | 5      | 7    | 29                        | 3      | 26   | Hebron<br>فرع الخليل                 |                         |
| 0                     | 0      | 0    | 0               | 0      | 0    | 0                               | 0      | 0    | 0                 | 0      | 0    | 0                         | 0      | 0    | Dora<br>فرع دورا                     |                         |
| 0                     | 0      | 0    | 0               | 0      | 0    | 0                               | 0      | 0    | 0                 | 0      | 0    | 0                         | 0      | 0    | Yatta Center<br>مركز يطا             |                         |
| 0                     | 0      | 0    | 0               | 0      | 0    | 0                               | 0      | 0    | 0                 | 0      | 0    | 0                         | 0      | 0    | Gaza<br>فرع غزة                      |                         |
| 0                     | 0      | 0    | 0               | 0      | 0    | 0                               | 0      | 0    | 0                 | 0      | 0    | 0                         | 0      | 0    | Al-Wosta<br>فرع الوسطى               |                         |
| 0                     | 0      | 0    | 0               | 0      | 0    | 0                               | 0      | 0    | 0                 | 0      | 0    | 0                         | 0      | 0    | Khanyounis<br>فرع خانيونس            |                         |
| 0                     | 0      | 0    | 0               | 0      | 0    | 0                               | 0      | 0    | 0                 | 0      | 0    | 0                         | 0      | 0    | Rafah<br>فرع رفح                     |                         |
| 0                     | 0      | 0    | 0               | 0      | 0    | 0                               | 0      | 0    | 0                 | 0      | 0    | 0                         | 0      | 0    | North Gaza<br>فرع شمال غزة           |                         |
| 96                    | 27     | 69   | 5               | 2      | 3    | 42                              | 15     | 27   | 16                | 7      | 9    | 33                        | 3      | 30   | Total<br>المجموع                     |                         |

تخصص الزراعة مطروح في الفروع ( نابلس ، جنين ، الخليل ) فقط والطلاب المسجلين في باقي الفروع قدامى .

تخصص التنمية الريفية مطروح في الفروع ( جنين ، الخليل ) فقط .

تخصص الإنتاج النباتي والوقاية مطروح في الفروع ( جنين ، الخليل ) فقط .

جامعة القدس المفتوحة

AL-Quds Open University

توزيع الطلاب الجدد في كلية الزراعة حسب التخصص والفرع / المركز الدراسي و الجنس

Distribution Of New Students In Agriculture Faculty By Specialization , Branchs \ Study Centers , Gender

الدورة الصيفية من العام الجامعي 2011 / 2012

" 1113 "

| التخصص Specialization |        |      |                 |        |      |                                 |        |      |                   |        |      | الفروع / المراكز الدراسية<br>Branchs \ Study Centers |        |      | الجنس<br>Gender    |                       |
|-----------------------|--------|------|-----------------|--------|------|---------------------------------|--------|------|-------------------|--------|------|--|--------|------|--------------------|-----------------------|
| المجموع               |        |      | غير متخصص       |        |      | الإنتاج النباتي والوقاية        |        |      | التنمية الريفية   |        |      |  |        |      |                    | الزراعة               |
| Total                 |        |      | Not Specialized |        |      | Plant Production and Protection |        |      | Rural Development |        |      | Agriculture  |        |      |                    |                       |
| المجموع               | إناث   | ذكور | المجموع         | إناث   | ذكور | المجموع                         | إناث   | ذكور | المجموع           | إناث   | ذكور | المجموع  | إناث   | ذكور |                    |                       |
| Total                 | Female | Male | Total           | Female | Male | Total                           | Female | Male | Total             | Female | Male | Total  | Female | Male |                    |                       |
| 0                     | 0      | 0    | 0               | 0      | 0    | 0                               | 0      | 0    | 0                 | 0      | 0    | 0  | 0      | 0    | Jerusalem          | فرع القدس             |
| 0                     | 0      | 0    | 0               | 0      | 0    | 0                               | 0      | 0    | 0                 | 0      | 0    | 0  | 0      | 0    | Ezareyah Center    | مركز العيزرية         |
| 0                     | 0      | 0    | 0               | 0      | 0    | 0                               | 0      | 0    | 0                 | 0      | 0    | 0  | 0      | 0    | Ramallah           | فرع رام الله و البيرة |
| 0                     | 0      | 0    | 0               | 0      | 0    | 0                               | 0      | 0    | 0                 | 0      | 0    | 0  | 0      | 0    | Jericho            | فرع أريحا             |
| 0                     | 0      | 0    | 0               | 0      | 0    | 0                               | 0      | 0    | 0                 | 0      | 0    | 0  | 0      | 0    | Nablus             | فرع نابلس             |
| 0                     | 0      | 0    | 0               | 0      | 0    | 0                               | 0      | 0    | 0                 | 0      | 0    | 0  | 0      | 0    | Tubas              | فرع طوباس             |
| 0                     | 0      | 0    | 0               | 0      | 0    | 0                               | 0      | 0    | 0                 | 0      | 0    | 0  | 0      | 0    | Qalqilya           | فرع قلقيلية           |
| 0                     | 0      | 0    | 0               | 0      | 0    | 0                               | 0      | 0    | 0                 | 0      | 0    | 0  | 0      | 0    | Salfeet            | فرع سلفيت             |
| 0                     | 0      | 0    | 0               | 0      | 0    | 0                               | 0      | 0    | 0                 | 0      | 0    | 0  | 0      | 0    | Bedy Center        | مركز بديا             |
| 0                     | 0      | 0    | 0               | 0      | 0    | 0                               | 0      | 0    | 0                 | 0      | 0    | 0  | 0      | 0    | Tulkarm            | فرع طولكرم            |
| 0                     | 0      | 0    | 0               | 0      | 0    | 0                               | 0      | 0    | 0                 | 0      | 0    | 0  | 0      | 0    | Jenin              | فرع جنين              |
| 0                     | 0      | 0    | 0               | 0      | 0    | 0                               | 0      | 0    | 0                 | 0      | 0    | 0  | 0      | 0    | Jenin Center       | مركز جنين             |
| 0                     | 0      | 0    | 0               | 0      | 0    | 0                               | 0      | 0    | 0                 | 0      | 0    | 0  | 0      | 0    | Bethlehem          | فرع بيت لحم           |
| 0                     | 0      | 0    | 0               | 0      | 0    | 0                               | 0      | 0    | 0                 | 0      | 0    | 0  | 0      | 0    | Beit Sahour Center | مركز بيت ساحور        |
| 0                     | 0      | 0    | 0               | 0      | 0    | 0                               | 0      | 0    | 0                 | 0      | 0    | 0  | 0      | 0    | Hebron             | فرع الخليل            |
| 0                     | 0      | 0    | 0               | 0      | 0    | 0                               | 0      | 0    | 0                 | 0      | 0    | 0  | 0      | 0    | Dora               | فرع دورا              |
| 0                     | 0      | 0    | 0               | 0      | 0    | 0                               | 0      | 0    | 0                 | 0      | 0    | 0  | 0      | 0    | Yatta Center       | مركز يطا              |
| 0                     | 0      | 0    | 0               | 0      | 0    | 0                               | 0      | 0    | 0                 | 0      | 0    | 0  | 0      | 0    | Gaza               | فرع غزة               |
| 0                     | 0      | 0    | 0               | 0      | 0    | 0                               | 0      | 0    | 0                 | 0      | 0    | 0  | 0      | 0    | Al-Wosta           | فرع الوسطى            |
| 0                     | 0      | 0    | 0               | 0      | 0    | 0                               | 0      | 0    | 0                 | 0      | 0    | 0  | 0      | 0    | Khanyounis         | فرع خانيونس           |
| 0                     | 0      | 0    | 0               | 0      | 0    | 0                               | 0      | 0    | 0                 | 0      | 0    | 0  | 0      | 0    | Rafah              | فرع رفح               |
| 0                     | 0      | 0    | 0               | 0      | 0    | 0                               | 0      | 0    | 0                 | 0      | 0    | 0  | 0      | 0    | North Gaza         | فرع شمال غزة          |
| 0                     | 0      | 0    | 0               | 0      | 0    | 0                               | 0      | 0    | 0                 | 0      | 0    | 0  | 0      | 0    | Total              | المجموع               |

تخصص الزراعة مطروح في الفروع ( نابلس ، جنين ، الخليل ) فقط والطلاب المسجلين في باقي الفروع قدامى .

تخصص التنمية الريفية مطروح في الفروع ( جنين ، الخليل ) فقط .

تخصص الإنتاج النباتي والوقاية مطروح في الفروع ( جنين ، الخليل ) فقط .

| عدد الطلاب حسب المستوى الدراسي |        |      |                     |        |      |                     |        |      |                     |        |      |                    |        |      | الفروع / المراكز الدراسية         |  |
|--------------------------------|--------|------|---------------------|--------|------|---------------------|--------|------|---------------------|--------|------|--------------------|--------|------|-----------------------------------|--|
| المجموع Total                  |        |      | مستوى رابعة Level 4 |        |      | مستوى ثالثة Level 3 |        |      | مستوى ثانية Level 2 |        |      | مستوى اولى Level 1 |        |      | Branches \ Study Centers          |  |
|                                |        |      | 200-100             |        |      | 99-67               |        |      | 66-34               |        |      | 33-0               |        |      |                                   |  |
| المجموع                        | إناث   | ذكور | المجموع             | إناث   | ذكور | المجموع             | إناث   | ذكور | المجموع             | إناث   | ذكور | المجموع            | إناث   | ذكور | الجنس<br>Gender                   |  |
| Total                          | Female | Male | Total               | Female | Male | Total               | Female | Male | Total               | Female | Male | Total              | Female | Male |                                   |  |
| 0                              | 0      | 0    | 0                   | 0      | 0    | 0                   | 0      | 0    | 0                   | 0      | 0    | 0                  | 0      | 0    | Jerusalem فرع القدس               |  |
| 0                              | 0      | 0    | 0                   | 0      | 0    | 0                   | 0      | 0    | 0                   | 0      | 0    | 0                  | 0      | 0    | Ezareyah Center مركز العيزرية     |  |
| 0                              | 0      | 0    | 0                   | 0      | 0    | 0                   | 0      | 0    | 0                   | 0      | 0    | 0                  | 0      | 0    | Ramallah فرع رام الله و البيرة    |  |
| 0                              | 0      | 0    | 0                   | 0      | 0    | 0                   | 0      | 0    | 0                   | 0      | 0    | 0                  | 0      | 0    | Jericho فرع أريحا                 |  |
| 3                              | 0      | 3    | 0                   | 0      | 0    | 0                   | 0      | 0    | 3                   | 0      | 3    | 0                  | 0      | 0    | Nablus فرع نابلس                  |  |
| 0                              | 0      | 0    | 0                   | 0      | 0    | 0                   | 0      | 0    | 0                   | 0      | 0    | 0                  | 0      | 0    | Tubas فرع طوباس                   |  |
| 0                              | 0      | 0    | 0                   | 0      | 0    | 0                   | 0      | 0    | 0                   | 0      | 0    | 0                  | 0      | 0    | Qalqilya فرع قلقيلية              |  |
| 0                              | 0      | 0    | 0                   | 0      | 0    | 0                   | 0      | 0    | 0                   | 0      | 0    | 0                  | 0      | 0    | Salfeet فرع سلفيت                 |  |
| 0                              | 0      | 0    | 0                   | 0      | 0    | 0                   | 0      | 0    | 0                   | 0      | 0    | 0                  | 0      | 0    | Bedya Center مركز بديا            |  |
| 1                              | 0      | 1    | 0                   | 0      | 0    | 1                   | 0      | 1    | 0                   | 0      | 0    | 0                  | 0      | 0    | Tulkarm فرع طولكرم                |  |
| 30                             | 12     | 18   | 7                   | 4      | 3    | 5                   | 3      | 2    | 9                   | 3      | 6    | 9                  | 2      | 7    | Jenin فرع جنين                    |  |
| 0                              | 0      | 0    | 0                   | 0      | 0    | 0                   | 0      | 0    | 0                   | 0      | 0    | 0                  | 0      | 0    | Jenin Center مركز جنين            |  |
| 0                              | 0      | 0    | 0                   | 0      | 0    | 0                   | 0      | 0    | 0                   | 0      | 0    | 0                  | 0      | 0    | Bethlehem فرع بيت لحم             |  |
| 0                              | 0      | 0    | 0                   | 0      | 0    | 0                   | 0      | 0    | 0                   | 0      | 0    | 0                  | 0      | 0    | Beit Sahour Center مركز بيت ساحور |  |
| 62                             | 15     | 47   | 23                  | 4      | 19   | 15                  | 4      | 11   | 10                  | 4      | 6    | 14                 | 3      | 11   | Hebron فرع الخليل                 |  |
| 0                              | 0      | 0    | 0                   | 0      | 0    | 0                   | 0      | 0    | 0                   | 0      | 0    | 0                  | 0      | 0    | Dora فرع دورا                     |  |
| 0                              | 0      | 0    | 0                   | 0      | 0    | 0                   | 0      | 0    | 0                   | 0      | 0    | 0                  | 0      | 0    | Yatta Center مركز ياطا            |  |
| 0                              | 0      | 0    | 0                   | 0      | 0    | 0                   | 0      | 0    | 0                   | 0      | 0    | 0                  | 0      | 0    | Gaza فرع غزة                      |  |
| 0                              | 0      | 0    | 0                   | 0      | 0    | 0                   | 0      | 0    | 0                   | 0      | 0    | 0                  | 0      | 0    | Al-Wosta فرع الوسطى               |  |
| 0                              | 0      | 0    | 0                   | 0      | 0    | 0                   | 0      | 0    | 0                   | 0      | 0    | 0                  | 0      | 0    | Khanyounis فرع خانيونس            |  |
| 0                              | 0      | 0    | 0                   | 0      | 0    | 0                   | 0      | 0    | 0                   | 0      | 0    | 0                  | 0      | 0    | Rafah فرع رفح                     |  |
| 0                              | 0      | 0    | 0                   | 0      | 0    | 0                   | 0      | 0    | 0                   | 0      | 0    | 0                  | 0      | 0    | North Gaza فرع شمال غزة           |  |
| 96                             | 27     | 69   | 30                  | 8      | 22   | 21                  | 7      | 14   | 22                  | 7      | 15   | 23                 | 5      | 18   | المجموع Total                     |  |

تخصص الزراعة مطروح في الفروع ( نابلس ، جنين ، الخليل ) فقط و الطلاب المسجلين في باقي الفروع قدامس .

تخصص التنمية الريفية مطروح في الفروع ( جنين ، الخليل ) فقط .

تخصص الإنتاج النباتي والوقاية مطروح في الفروع ( جنين ، الخليل ) فقط .

| عدد الطلاب حسب المستوى الدراسي |        |      |                     |        |      |                     |        |      |                     |        |      |                    |        |      | الفروع / المراكز الدراسية         |  |
|--------------------------------|--------|------|---------------------|--------|------|---------------------|--------|------|---------------------|--------|------|--------------------|--------|------|-----------------------------------|--|
| المجموع Total                  |        |      | مستوى رابعة Level 4 |        |      | مستوى ثالثة Level 3 |        |      | مستوى ثانية Level 2 |        |      | مستوى أولى Level 1 |        |      | Branches \ Study Centers          |  |
|                                |        |      | 200-100             |        |      | 99-67               |        |      | 66-34               |        |      | 33-0               |        |      |                                   |  |
| المجموع                        | إناث   | ذكور | المجموع             | إناث   | ذكور | المجموع             | إناث   | ذكور | المجموع             | إناث   | ذكور | المجموع            | إناث   | ذكور | الجنس                             |  |
| Total                          | Female | Male | Total               | Female | Male | Total               | Female | Male | Total               | Female | Male | Total              | Female | Male | Gender                            |  |
| 0                              | 0      | 0    | 0                   | 0      | 0    | 0                   | 0      | 0    | 0                   | 0      | 0    | 0                  | 0      | 0    | Jerusalem فرع القدس               |  |
| 0                              | 0      | 0    | 0                   | 0      | 0    | 0                   | 0      | 0    | 0                   | 0      | 0    | 0                  | 0      | 0    | Ezareyah Center مركز العيزرية     |  |
| 0                              | 0      | 0    | 0                   | 0      | 0    | 0                   | 0      | 0    | 0                   | 0      | 0    | 0                  | 0      | 0    | Ramallah فرع رام الله و البيرة    |  |
| 0                              | 0      | 0    | 0                   | 0      | 0    | 0                   | 0      | 0    | 0                   | 0      | 0    | 0                  | 0      | 0    | Jericho فرع أريحا                 |  |
| 3                              | 0      | 3    | 0                   | 0      | 0    | 0                   | 0      | 0    | 3                   | 0      | 3    | 0                  | 0      | 0    | Nablus فرع نابلس                  |  |
| 0                              | 0      | 0    | 0                   | 0      | 0    | 0                   | 0      | 0    | 0                   | 0      | 0    | 0                  | 0      | 0    | Tubas فرع طوباس                   |  |
| 0                              | 0      | 0    | 0                   | 0      | 0    | 0                   | 0      | 0    | 0                   | 0      | 0    | 0                  | 0      | 0    | Qalqilya فرع قلقيلية              |  |
| 0                              | 0      | 0    | 0                   | 0      | 0    | 0                   | 0      | 0    | 0                   | 0      | 0    | 0                  | 0      | 0    | Salfeet فرع سلفيت                 |  |
| 0                              | 0      | 0    | 0                   | 0      | 0    | 0                   | 0      | 0    | 0                   | 0      | 0    | 0                  | 0      | 0    | Bedya Center مركز بديا            |  |
| 1                              | 0      | 1    | 0                   | 0      | 0    | 1                   | 0      | 1    | 0                   | 0      | 0    | 0                  | 0      | 0    | Tulkarm فرع طولكرم                |  |
| 0                              | 0      | 0    | 0                   | 0      | 0    | 0                   | 0      | 0    | 0                   | 0      | 0    | 0                  | 0      | 0    | Jenin فرع جنين                    |  |
| 0                              | 0      | 0    | 0                   | 0      | 0    | 0                   | 0      | 0    | 0                   | 0      | 0    | 0                  | 0      | 0    | Jenin Center مركز جنين            |  |
| 0                              | 0      | 0    | 0                   | 0      | 0    | 0                   | 0      | 0    | 0                   | 0      | 0    | 0                  | 0      | 0    | Bethlehem فرع بيت لحم             |  |
| 0                              | 0      | 0    | 0                   | 0      | 0    | 0                   | 0      | 0    | 0                   | 0      | 0    | 0                  | 0      | 0    | Beit Sahour Center مركز بيت ساحور |  |
| 29                             | 3      | 26   | 19                  | 2      | 17   | 9                   | 1      | 8    | 0                   | 0      | 0    | 1                  | 0      | 1    | Hebron فرع الخليل                 |  |
| 0                              | 0      | 0    | 0                   | 0      | 0    | 0                   | 0      | 0    | 0                   | 0      | 0    | 0                  | 0      | 0    | Dora فرع دورا                     |  |
| 0                              | 0      | 0    | 0                   | 0      | 0    | 0                   | 0      | 0    | 0                   | 0      | 0    | 0                  | 0      | 0    | Yatta Center مركز يثا             |  |
| 0                              | 0      | 0    | 0                   | 0      | 0    | 0                   | 0      | 0    | 0                   | 0      | 0    | 0                  | 0      | 0    | Gaza فرع غزة                      |  |
| 0                              | 0      | 0    | 0                   | 0      | 0    | 0                   | 0      | 0    | 0                   | 0      | 0    | 0                  | 0      | 0    | Al-Wosta فرع الوسطى               |  |
| 0                              | 0      | 0    | 0                   | 0      | 0    | 0                   | 0      | 0    | 0                   | 0      | 0    | 0                  | 0      | 0    | Khanyounis فرع خانيونس            |  |
| 0                              | 0      | 0    | 0                   | 0      | 0    | 0                   | 0      | 0    | 0                   | 0      | 0    | 0                  | 0      | 0    | Rafah فرع رفح                     |  |
| 0                              | 0      | 0    | 0                   | 0      | 0    | 0                   | 0      | 0    | 0                   | 0      | 0    | 0                  | 0      | 0    | North Gaza فرع شمال غزة           |  |
| 33                             | 3      | 30   | 19                  | 2      | 17   | 10                  | 1      | 9    | 3                   | 0      | 3    | 1                  | 0      | 1    | المجموع Total                     |  |

تخصص الزراعة مطروح في الفروع ( نابلس ، جنين ، الخليل ) فقط و الطلاب المسجلين في باقي الفروع قدام .

| عدد الطلاب حسب المستوى الدراسي |        |      |                     |        |      |                     |        |      |                     |        |      |                    |        |      | الفروع / المراكز الدراسية            |
|--------------------------------|--------|------|---------------------|--------|------|---------------------|--------|------|---------------------|--------|------|--------------------|--------|------|--------------------------------------|
| المجموع Total                  |        |      | مستوى رابعة Level 4 |        |      | مستوى ثالثة Level 3 |        |      | مستوى ثانية Level 2 |        |      | مستوى أولى Level 1 |        |      | Branches \ Study Centers             |
|                                |        |      | 200-100             |        |      | 99-67               |        |      | 66-34               |        |      | 33-0               |        |      |                                      |
| المجموع                        | إناث   | ذكور | المجموع             | إناث   | ذكور | المجموع             | إناث   | ذكور | المجموع             | إناث   | ذكور | المجموع            | إناث   | ذكور | الجنس<br>Gender                      |
| Total                          | Female | Male | Total               | Female | Male | Total               | Female | Male | Total               | Female | Male | Total              | Female | Male |                                      |
| 0                              | 0      | 0    | 0                   | 0      | 0    | 0                   | 0      | 0    | 0                   | 0      | 0    | 0                  | 0      | 0    | فرع القدس<br>Jerusalem               |
| 0                              | 0      | 0    | 0                   | 0      | 0    | 0                   | 0      | 0    | 0                   | 0      | 0    | 0                  | 0      | 0    | مركز العيزرية<br>Ezareyah Center     |
| 0                              | 0      | 0    | 0                   | 0      | 0    | 0                   | 0      | 0    | 0                   | 0      | 0    | 0                  | 0      | 0    | فرع رام الله و البيرة<br>Ramallah    |
| 0                              | 0      | 0    | 0                   | 0      | 0    | 0                   | 0      | 0    | 0                   | 0      | 0    | 0                  | 0      | 0    | فرع أريحا<br>Jericho                 |
| 0                              | 0      | 0    | 0                   | 0      | 0    | 0                   | 0      | 0    | 0                   | 0      | 0    | 0                  | 0      | 0    | فرع نابلس<br>Nablus                  |
| 0                              | 0      | 0    | 0                   | 0      | 0    | 0                   | 0      | 0    | 0                   | 0      | 0    | 0                  | 0      | 0    | فرع طوباس<br>Tubas                   |
| 0                              | 0      | 0    | 0                   | 0      | 0    | 0                   | 0      | 0    | 0                   | 0      | 0    | 0                  | 0      | 0    | فرع قلقيلية<br>Qalqilya              |
| 0                              | 0      | 0    | 0                   | 0      | 0    | 0                   | 0      | 0    | 0                   | 0      | 0    | 0                  | 0      | 0    | فرع سلفيت<br>Salfeet                 |
| 0                              | 0      | 0    | 0                   | 0      | 0    | 0                   | 0      | 0    | 0                   | 0      | 0    | 0                  | 0      | 0    | مركز بديا<br>Bedy Center             |
| 0                              | 0      | 0    | 0                   | 0      | 0    | 0                   | 0      | 0    | 0                   | 0      | 0    | 0                  | 0      | 0    | فرع طولكرم<br>Tulkarm                |
| 4                              | 2      | 2    | 3                   | 2      | 1    | 0                   | 0      | 0    | 1                   | 0      | 1    | 0                  | 0      | 0    | فرع جنين<br>Jenin                    |
| 0                              | 0      | 0    | 0                   | 0      | 0    | 0                   | 0      | 0    | 0                   | 0      | 0    | 0                  | 0      | 0    | مركز جنين<br>Jenin Center            |
| 0                              | 0      | 0    | 0                   | 0      | 0    | 0                   | 0      | 0    | 0                   | 0      | 0    | 0                  | 0      | 0    | فرع بيت لحم<br>Bethlehem             |
| 0                              | 0      | 0    | 0                   | 0      | 0    | 0                   | 0      | 0    | 0                   | 0      | 0    | 0                  | 0      | 0    | مركز بيت ساحور<br>Beit Sahour Center |
| 12                             | 5      | 7    | 4                   | 2      | 2    | 6                   | 3      | 3    | 1                   | 0      | 1    | 1                  | 0      | 1    | فرع الخليل<br>Hebron                 |
| 0                              | 0      | 0    | 0                   | 0      | 0    | 0                   | 0      | 0    | 0                   | 0      | 0    | 0                  | 0      | 0    | فرع دورا<br>Dora                     |
| 0                              | 0      | 0    | 0                   | 0      | 0    | 0                   | 0      | 0    | 0                   | 0      | 0    | 0                  | 0      | 0    | مركز يثا<br>Yatta Center             |
| 0                              | 0      | 0    | 0                   | 0      | 0    | 0                   | 0      | 0    | 0                   | 0      | 0    | 0                  | 0      | 0    | فرع غزة<br>Gaza                      |
| 0                              | 0      | 0    | 0                   | 0      | 0    | 0                   | 0      | 0    | 0                   | 0      | 0    | 0                  | 0      | 0    | فرع الوسطى<br>Al-Wosta               |
| 0                              | 0      | 0    | 0                   | 0      | 0    | 0                   | 0      | 0    | 0                   | 0      | 0    | 0                  | 0      | 0    | فرع خانيونس<br>Khanyounis            |
| 0                              | 0      | 0    | 0                   | 0      | 0    | 0                   | 0      | 0    | 0                   | 0      | 0    | 0                  | 0      | 0    | فرع رفح<br>Rafah                     |
| 0                              | 0      | 0    | 0                   | 0      | 0    | 0                   | 0      | 0    | 0                   | 0      | 0    | 0                  | 0      | 0    | فرع شمال غزة<br>North Gaza           |
| 16                             | 7      | 9    | 7                   | 4      | 3    | 6                   | 3      | 3    | 2                   | 0      | 2    | 1                  | 0      | 1    | المجموع<br>Total                     |

Distribution of Students In Plant Production and Protection Specialization  
By Branches \ Study Centers , Academic Level , Gender

الدورة الصيفية من العام الجامعي 2011 / 2012

" 1113 "

| عدد الطلاب حسب المستوى الدراسي |        |      |                     |        |      |                     |        |      |                     |        |      |                    |        |      | الفروع / المراكز الدراسية         |  |
|--------------------------------|--------|------|---------------------|--------|------|---------------------|--------|------|---------------------|--------|------|--------------------|--------|------|-----------------------------------|--|
| المجموع Total                  |        |      | مستوى رابعة Level 4 |        |      | مستوى ثالثة Level 3 |        |      | مستوى ثانية Level 2 |        |      | مستوى أولى Level 1 |        |      | Branches \ Study Centers          |  |
|                                |        |      | 200-100             |        |      | 99-67               |        |      | 66-34               |        |      | 33-0               |        |      |                                   |  |
| المجموع                        | إناث   | ذكور | المجموع             | إناث   | ذكور | المجموع             | إناث   | ذكور | المجموع             | إناث   | ذكور | المجموع            | إناث   | ذكور | الجنس<br>Gender                   |  |
| Total                          | Female | Male | Total               | Female | Male | Total               | Female | Male | Total               | Female | Male | Total              | Female | Male |                                   |  |
| 0                              | 0      | 0    | 0                   | 0      | 0    | 0                   | 0      | 0    | 0                   | 0      | 0    | 0                  | 0      | 0    | Jerusalem فرع القدس               |  |
| 0                              | 0      | 0    | 0                   | 0      | 0    | 0                   | 0      | 0    | 0                   | 0      | 0    | 0                  | 0      | 0    | Ezareyah Center مركز العيزرية     |  |
| 0                              | 0      | 0    | 0                   | 0      | 0    | 0                   | 0      | 0    | 0                   | 0      | 0    | 0                  | 0      | 0    | Ramallah فرع رام الله و البيرة    |  |
| 0                              | 0      | 0    | 0                   | 0      | 0    | 0                   | 0      | 0    | 0                   | 0      | 0    | 0                  | 0      | 0    | Jericho فرع أريحا                 |  |
| 0                              | 0      | 0    | 0                   | 0      | 0    | 0                   | 0      | 0    | 0                   | 0      | 0    | 0                  | 0      | 0    | Nablus فرع نابلس                  |  |
| 0                              | 0      | 0    | 0                   | 0      | 0    | 0                   | 0      | 0    | 0                   | 0      | 0    | 0                  | 0      | 0    | Tubas فرع طوباس                   |  |
| 0                              | 0      | 0    | 0                   | 0      | 0    | 0                   | 0      | 0    | 0                   | 0      | 0    | 0                  | 0      | 0    | Qalqilya فرع قلقيلية              |  |
| 0                              | 0      | 0    | 0                   | 0      | 0    | 0                   | 0      | 0    | 0                   | 0      | 0    | 0                  | 0      | 0    | Salfeet فرع سلفيت                 |  |
| 0                              | 0      | 0    | 0                   | 0      | 0    | 0                   | 0      | 0    | 0                   | 0      | 0    | 0                  | 0      | 0    | Bedy Center مركز بديا             |  |
| 0                              | 0      | 0    | 0                   | 0      | 0    | 0                   | 0      | 0    | 0                   | 0      | 0    | 0                  | 0      | 0    | Tulkarm فرع طولكرم                |  |
| 25                             | 10     | 15   | 4                   | 2      | 2    | 5                   | 3      | 2    | 8                   | 3      | 5    | 8                  | 2      | 6    | Jenin فرع جنين                    |  |
| 0                              | 0      | 0    | 0                   | 0      | 0    | 0                   | 0      | 0    | 0                   | 0      | 0    | 0                  | 0      | 0    | Jenin Center مركز جنين            |  |
| 0                              | 0      | 0    | 0                   | 0      | 0    | 0                   | 0      | 0    | 0                   | 0      | 0    | 0                  | 0      | 0    | Bethlehem فرع بيت لحم             |  |
| 0                              | 0      | 0    | 0                   | 0      | 0    | 0                   | 0      | 0    | 0                   | 0      | 0    | 0                  | 0      | 0    | Beit Sahour Center مركز بيت ساحور |  |
| 17                             | 5      | 12   | 0                   | 0      | 0    | 0                   | 0      | 0    | 8                   | 4      | 4    | 9                  | 1      | 8    | Hebron فرع الخليل                 |  |
| 0                              | 0      | 0    | 0                   | 0      | 0    | 0                   | 0      | 0    | 0                   | 0      | 0    | 0                  | 0      | 0    | Dora فرع دورا                     |  |
| 0                              | 0      | 0    | 0                   | 0      | 0    | 0                   | 0      | 0    | 0                   | 0      | 0    | 0                  | 0      | 0    | Yatta Center مركز يثا             |  |
| 0                              | 0      | 0    | 0                   | 0      | 0    | 0                   | 0      | 0    | 0                   | 0      | 0    | 0                  | 0      | 0    | Gaza فرع غزة                      |  |
| 0                              | 0      | 0    | 0                   | 0      | 0    | 0                   | 0      | 0    | 0                   | 0      | 0    | 0                  | 0      | 0    | Al-Wosta فرع الوسطى               |  |
| 0                              | 0      | 0    | 0                   | 0      | 0    | 0                   | 0      | 0    | 0                   | 0      | 0    | 0                  | 0      | 0    | Khanyounis فرع خانيونس            |  |
| 0                              | 0      | 0    | 0                   | 0      | 0    | 0                   | 0      | 0    | 0                   | 0      | 0    | 0                  | 0      | 0    | Rafah فرع رفح                     |  |
| 0                              | 0      | 0    | 0                   | 0      | 0    | 0                   | 0      | 0    | 0                   | 0      | 0    | 0                  | 0      | 0    | North Gaza فرع شمال غزة           |  |
| 42                             | 15     | 27   | 4                   | 2      | 2    | 5                   | 3      | 2    | 16                  | 7      | 9    | 17                 | 3      | 14   | Total المجموع                     |  |

تخصص الإنتاج النباتي والوقاية مطروح في الفروع ( جنين ، الخليل ) فقط .

Distribution of Students Not Specialized In Agriculture Faculty  
By Branches \ Study Centers , Academic Level , Gender

الدورة الصيفية من العام الجامعي 2011 / 2012

" 1113 "

| عدد الطلاب حسب المستوى الدراسي |        |      |                     |        |      |                     |        |      |                     |        |      |                    |        |      | الفروع / المراكز الدراسية         |  |
|--------------------------------|--------|------|---------------------|--------|------|---------------------|--------|------|---------------------|--------|------|--------------------|--------|------|-----------------------------------|--|
| المجموع Total                  |        |      | مستوى رابعة Level 4 |        |      | مستوى ثالثة Level 3 |        |      | مستوى ثانية Level 2 |        |      | مستوى أولى Level 1 |        |      | Branches \ Study Centers          |  |
|                                |        |      | 200-100             |        |      | 99-67               |        |      | 66-34               |        |      | 33-0               |        |      |                                   |  |
| المجموع                        | إناث   | ذكور | المجموع             | إناث   | ذكور | المجموع             | إناث   | ذكور | المجموع             | إناث   | ذكور | المجموع            | إناث   | ذكور | الجنس<br>Gender                   |  |
| Total                          | Female | Male | Total               | Female | Male | Total               | Female | Male | Total               | Female | Male | Total              | Female | Male |                                   |  |
| 0                              | 0      | 0    | 0                   | 0      | 0    | 0                   | 0      | 0    | 0                   | 0      | 0    | 0                  | 0      | 0    | Jerusalem فرع القدس               |  |
| 0                              | 0      | 0    | 0                   | 0      | 0    | 0                   | 0      | 0    | 0                   | 0      | 0    | 0                  | 0      | 0    | Ezareyah Center مركز العيزرية     |  |
| 0                              | 0      | 0    | 0                   | 0      | 0    | 0                   | 0      | 0    | 0                   | 0      | 0    | 0                  | 0      | 0    | Ramallah فرع رام الله و البيرة    |  |
| 0                              | 0      | 0    | 0                   | 0      | 0    | 0                   | 0      | 0    | 0                   | 0      | 0    | 0                  | 0      | 0    | Jericho فرع أريحا                 |  |
| 0                              | 0      | 0    | 0                   | 0      | 0    | 0                   | 0      | 0    | 0                   | 0      | 0    | 0                  | 0      | 0    | Nablus فرع نابلس                  |  |
| 0                              | 0      | 0    | 0                   | 0      | 0    | 0                   | 0      | 0    | 0                   | 0      | 0    | 0                  | 0      | 0    | Tubas فرع طوباس                   |  |
| 0                              | 0      | 0    | 0                   | 0      | 0    | 0                   | 0      | 0    | 0                   | 0      | 0    | 0                  | 0      | 0    | Qalqilya فرع قلقيلية              |  |
| 0                              | 0      | 0    | 0                   | 0      | 0    | 0                   | 0      | 0    | 0                   | 0      | 0    | 0                  | 0      | 0    | Salfeet فرع سلفيت                 |  |
| 0                              | 0      | 0    | 0                   | 0      | 0    | 0                   | 0      | 0    | 0                   | 0      | 0    | 0                  | 0      | 0    | Bedy Center مركز بديا             |  |
| 0                              | 0      | 0    | 0                   | 0      | 0    | 0                   | 0      | 0    | 0                   | 0      | 0    | 0                  | 0      | 0    | Tulkarm فرع طولكرم                |  |
| 1                              | 0      | 1    | 0                   | 0      | 0    | 0                   | 0      | 0    | 0                   | 0      | 0    | 1                  | 0      | 1    | Jenin فرع جنين                    |  |
| 0                              | 0      | 0    | 0                   | 0      | 0    | 0                   | 0      | 0    | 0                   | 0      | 0    | 0                  | 0      | 0    | Jenin Center مركز جنين            |  |
| 0                              | 0      | 0    | 0                   | 0      | 0    | 0                   | 0      | 0    | 0                   | 0      | 0    | 0                  | 0      | 0    | Bethlehem فرع بيت لحم             |  |
| 0                              | 0      | 0    | 0                   | 0      | 0    | 0                   | 0      | 0    | 0                   | 0      | 0    | 0                  | 0      | 0    | Beit Sahour Center مركز بيت ساحور |  |
| 4                              | 2      | 2    | 0                   | 0      | 0    | 0                   | 0      | 0    | 1                   | 0      | 1    | 3                  | 2      | 1    | Hebron فرع الخليل                 |  |
| 0                              | 0      | 0    | 0                   | 0      | 0    | 0                   | 0      | 0    | 0                   | 0      | 0    | 0                  | 0      | 0    | Dora فرع دورا                     |  |
| 0                              | 0      | 0    | 0                   | 0      | 0    | 0                   | 0      | 0    | 0                   | 0      | 0    | 0                  | 0      | 0    | Yatta Center مركز يثا             |  |
| 0                              | 0      | 0    | 0                   | 0      | 0    | 0                   | 0      | 0    | 0                   | 0      | 0    | 0                  | 0      | 0    | Gaza فرع غزة                      |  |
| 0                              | 0      | 0    | 0                   | 0      | 0    | 0                   | 0      | 0    | 0                   | 0      | 0    | 0                  | 0      | 0    | Al-Wosta فرع الوسطى               |  |
| 0                              | 0      | 0    | 0                   | 0      | 0    | 0                   | 0      | 0    | 0                   | 0      | 0    | 0                  | 0      | 0    | Khanyounis فرع خانيونس            |  |
| 0                              | 0      | 0    | 0                   | 0      | 0    | 0                   | 0      | 0    | 0                   | 0      | 0    | 0                  | 0      | 0    | Rafah فرع رفح                     |  |
| 0                              | 0      | 0    | 0                   | 0      | 0    | 0                   | 0      | 0    | 0                   | 0      | 0    | 0                  | 0      | 0    | North Gaza فرع شمال غزة           |  |
| 5                              | 2      | 3    | 0                   | 0      | 0    | 0                   | 0      | 0    | 1                   | 0      | 1    | 4                  | 2      | 2    | Total المجموع                     |  |

## Distribution Of Students In Social and Family Development Faculty By Specialization , Branches \ Study Centers , Gender

الدورة الصيفية من العام الجامعي 2011 / 2012

" 1113 "

| Specialization التخصص |        |      |                 |        |      |                             |        |      |                   |        |      |                    |        |      |                    |        |      | الفروع / المراكز الدراسية<br>Branches \ Study Centers |
|-----------------------|--------|------|-----------------|--------|------|-----------------------------|--------|------|-------------------|--------|------|--------------------|--------|------|--------------------|--------|------|---|
| المجموع               |        |      | غير متخصص       |        |      | تنمية المجتمع المحلي        |        |      | الخدمة الاجتماعية |        |      | التنمية الاسرية    |        |      | التنمية الاجتماعية |        |      |   |
| Total                 |        |      | Not Specialized |        |      | Local Community Development |        |      | Social Work       |        |      | Family Development |        |      | Social Development |        |      | الجنس<br>Gender                                       |
| المجموع               | إناث   | ذكور | المجموع         | إناث   | ذكور | المجموع                     | إناث   | ذكور | المجموع           | إناث   | ذكور | المجموع            | إناث   | ذكور | المجموع            | إناث   | ذكور |   |
| Total                 | Female | Male | Total           | Female | Male | Total                       | Female | Male | Total             | Female | Male | Total              | Female | Male | Total              | Female | Male |   |
| 36                    | 27     | 9    | 0               | 0      | 0    | 0                           | 0      | 0    | 36                | 27     | 9    | 0                  | 0      | 0    | 0                  | 0      | 0    | Jerusalem<br>فرع القدس                                |
| 23                    | 18     | 5    | 0               | 0      | 0    | 0                           | 0      | 0    | 23                | 18     | 5    | 0                  | 0      | 0    | 0                  | 0      | 0    | Ezareyah Center<br>مركز العيزرية                      |
| 298                   | 201    | 97   | 0               | 0      | 0    | 48                          | 34     | 14   | 247               | 165    | 82   | 0                  | 0      | 0    | 3                  | 2      | 1    | Ramallah<br>فرع رام الله و البيرة                     |
| 46                    | 34     | 12   | 0               | 0      | 0    | 12                          | 11     | 1    | 33                | 22     | 11   | 0                  | 0      | 0    | 1                  | 1      | 0    | Jericho<br>فرع أريحا                                  |
| 259                   | 165    | 94   | 22              | 10     | 12   | 42                          | 24     | 18   | 195               | 131    | 64   | 0                  | 0      | 0    | 0                  | 0      | 0    | Nablus<br>فرع نابلس                                   |
| 76                    | 66     | 10   | 7               | 5      | 2    | 13                          | 12     | 1    | 54                | 48     | 6    | 0                  | 0      | 0    | 2                  | 1      | 1    | Tubas<br>فرع طوباس                                    |
| 89                    | 63     | 26   | 4               | 3      | 1    | 2                           | 0      | 2    | 83                | 60     | 23   | 0                  | 0      | 0    | 0                  | 0      | 0    | Qalqilya<br>فرع قلقيلية                               |
| 66                    | 50     | 16   | 0               | 0      | 0    | 21                          | 17     | 4    | 45                | 33     | 12   | 0                  | 0      | 0    | 0                  | 0      | 0    | Salfeet<br>فرع سلفيت                                  |
| 24                    | 24     | 0    | 0               | 0      | 0    | 0                           | 0      | 0    | 24                | 24     | 0    | 0                  | 0      | 0    | 0                  | 0      | 0    | Bedya Center<br>مركز بديا                             |
| 100                   | 74     | 26   | 3               | 2      | 1    | 0                           | 0      | 0    | 96                | 72     | 24   | 0                  | 0      | 0    | 1                  | 0      | 1    | Tulkarm<br>فرع طولكرم                                 |
| 158                   | 134    | 24   | 0               | 0      | 0    | 24                          | 19     | 5    | 134               | 115    | 19   | 0                  | 0      | 0    | 0                  | 0      | 0    | Jenin<br>فرع جنين                                     |
| 42                    | 39     | 3    | 2               | 2      | 0    | 13                          | 12     | 1    | 27                | 25     | 2    | 0                  | 0      | 0    | 0                  | 0      | 0    | Jenin Center<br>مركز جنين                             |
| 158                   | 114    | 44   | 0               | 0      | 0    | 19                          | 11     | 8    | 139               | 103    | 36   | 0                  | 0      | 0    | 0                  | 0      | 0    | Bethlehem<br>فرع بيت لحم                              |
| 24                    | 15     | 9    | 0               | 0      | 0    | 2                           | 2      | 0    | 22                | 13     | 9    | 0                  | 0      | 0    | 0                  | 0      | 0    | Beit Sahour Center<br>مركز بيت ساحور                  |
| 154                   | 108    | 46   | 0               | 0      | 0    | 8                           | 6      | 2    | 143               | 99     | 44   | 0                  | 0      | 0    | 3                  | 3      | 0    | Hebron<br>فرع الخليل                                  |
| 71                    | 57     | 14   | 1               | 1      | 0    | 0                           | 0      | 0    | 70                | 56     | 14   | 0                  | 0      | 0    | 0                  | 0      | 0    | Dora<br>فرع دورا                                      |
| 62                    | 43     | 19   | 0               | 0      | 0    | 2                           | 2      | 0    | 60                | 41     | 19   | 0                  | 0      | 0    | 0                  | 0      | 0    | Yatta Center<br>مركز يطا                              |
| 190                   | 60     | 130  | 0               | 0      | 0    | 7                           | 1      | 6    | 183               | 59     | 124  | 0                  | 0      | 0    | 0                  | 0      | 0    | Gaza<br>فرع غزة                                       |
| 59                    | 20     | 39   | 0               | 0      | 0    | 0                           | 0      | 0    | 59                | 20     | 39   | 0                  | 0      | 0    | 0                  | 0      | 0    | Al-Wosta<br>فرع الوسطى                                |
| 67                    | 15     | 52   | 0               | 0      | 0    | 0                           | 0      | 0    | 67                | 15     | 52   | 0                  | 0      | 0    | 0                  | 0      | 0    | Khanyounis<br>فرع خانيونس                             |
| 76                    | 28     | 48   | 0               | 0      | 0    | 0                           | 0      | 0    | 76                | 28     | 48   | 0                  | 0      | 0    | 0                  | 0      | 0    | Rafah<br>فرع رفح                                      |
| 98                    | 23     | 75   | 0               | 0      | 0    | 6                           | 1      | 5    | 92                | 22     | 70   | 0                  | 0      | 0    | 0                  | 0      | 0    | North Gaza<br>فرع شمال غزة                            |
| 2176                  | 1378   | 798  | 39              | 23     | 16   | 219                         | 152    | 67   | 1908              | 1196   | 712  | 0                  | 0      | 0    | 10                 | 7      | 3    | Total<br>المجموع                                      |



جامعة القدس المفتوحة

AL-Quds Open University

توزيع الطلاب القدامى في كلية التنمية الاجتماعية والاسرية حسب التخصص والفرع / المركز الدراسي و الجنس

Distribution Of Old Students In Social and Family Development Faculty By Specialization , Branchs \ Study Centers , Gender

الدورة الصيفية من العام الجامعي 2011 / 2012

" 1113 "

| Specialization التخصص |        |      |                 |        |      |                             |        |      |                   |        |      |                    |        |      |                    |        |      | الفروع / المراكز الدراسية<br>Branchs \ Study Centers |
|-----------------------|--------|------|-----------------|--------|------|-----------------------------|--------|------|-------------------|--------|------|--------------------|--------|------|--------------------|--------|------|--|
| المجموع               |        |      | غير متخصص       |        |      | تنمية المجتمع المحلي        |        |      | الخدمة الاجتماعية |        |      | التنمية الاسرية    |        |      | التنمية الاجتماعية |        |      |  |
| Total                 |        |      | Not Specialized |        |      | Local Community Development |        |      | Social Work       |        |      | Family Development |        |      | Social Development |        |      |  |
| المجموع               | إناث   | ذكور | المجموع         | إناث   | ذكور | المجموع                     | إناث   | ذكور | المجموع           | إناث   | ذكور | المجموع            | إناث   | ذكور | المجموع            | إناث   | ذكور | الجنس<br>Gender                                      |
| Total                 | Female | Male | Total           | Female | Male | Total                       | Female | Male | Total             | Female | Male | Total              | Female | Male | Total              | Female | Male |  |
| 36                    | 27     | 9    | 0               | 0      | 0    | 0                           | 0      | 0    | 36                | 27     | 9    | 0                  | 0      | 0    | 0                  | 0      | 0    | Jerusalem<br>فروع القدس                              |
| 23                    | 18     | 5    | 0               | 0      | 0    | 0                           | 0      | 0    | 23                | 18     | 5    | 0                  | 0      | 0    | 0                  | 0      | 0    | Ezareyah Center<br>مركز العيزرية                     |
| 298                   | 201    | 97   | 0               | 0      | 0    | 48                          | 34     | 14   | 247               | 165    | 82   | 0                  | 0      | 0    | 3                  | 2      | 1    | Ramallah<br>فروع رام الله و البيرة                   |
| 46                    | 34     | 12   | 0               | 0      | 0    | 12                          | 11     | 1    | 33                | 22     | 11   | 0                  | 0      | 0    | 1                  | 1      | 0    | Jericho<br>فروع أريحا                                |
| 259                   | 165    | 94   | 22              | 10     | 12   | 42                          | 24     | 18   | 195               | 131    | 64   | 0                  | 0      | 0    | 0                  | 0      | 0    | Nablus<br>فروع نابلس                                 |
| 76                    | 66     | 10   | 7               | 5      | 2    | 13                          | 12     | 1    | 54                | 48     | 6    | 0                  | 0      | 0    | 2                  | 1      | 1    | Tubas<br>فروع طوباس                                  |
| 89                    | 63     | 26   | 4               | 3      | 1    | 2                           | 0      | 2    | 83                | 60     | 23   | 0                  | 0      | 0    | 0                  | 0      | 0    | Qalqilya<br>فروع قلقيلية                             |
| 66                    | 50     | 16   | 0               | 0      | 0    | 21                          | 17     | 4    | 45                | 33     | 12   | 0                  | 0      | 0    | 0                  | 0      | 0    | Salfeet<br>فروع سلفيت                                |
| 24                    | 24     | 0    | 0               | 0      | 0    | 0                           | 0      | 0    | 24                | 24     | 0    | 0                  | 0      | 0    | 0                  | 0      | 0    | Bedy Center<br>مركز بدبا                             |
| 100                   | 74     | 26   | 3               | 2      | 1    | 0                           | 0      | 0    | 96                | 72     | 24   | 0                  | 0      | 0    | 1                  | 0      | 1    | Tulkarm<br>فروع طولكرم                               |
| 158                   | 134    | 24   | 0               | 0      | 0    | 24                          | 19     | 5    | 134               | 115    | 19   | 0                  | 0      | 0    | 0                  | 0      | 0    | Jenin<br>فروع جنين                                   |
| 42                    | 39     | 3    | 2               | 2      | 0    | 13                          | 12     | 1    | 27                | 25     | 2    | 0                  | 0      | 0    | 0                  | 0      | 0    | Jenin Center<br>مركز جنين                            |
| 158                   | 114    | 44   | 0               | 0      | 0    | 19                          | 11     | 8    | 139               | 103    | 36   | 0                  | 0      | 0    | 0                  | 0      | 0    | Bethlehem<br>فروع بيت لحم                            |
| 24                    | 15     | 9    | 0               | 0      | 0    | 2                           | 2      | 0    | 22                | 13     | 9    | 0                  | 0      | 0    | 0                  | 0      | 0    | Beit Sahour Center<br>مركز بيت ساحور                 |
| 154                   | 108    | 46   | 0               | 0      | 0    | 8                           | 6      | 2    | 143               | 99     | 44   | 0                  | 0      | 0    | 3                  | 3      | 0    | Hebron<br>فروع الخليل                                |
| 71                    | 57     | 14   | 1               | 1      | 0    | 0                           | 0      | 0    | 70                | 56     | 14   | 0                  | 0      | 0    | 0                  | 0      | 0    | Dora<br>فروع دورا                                    |
| 62                    | 43     | 19   | 0               | 0      | 0    | 2                           | 2      | 0    | 60                | 41     | 19   | 0                  | 0      | 0    | 0                  | 0      | 0    | Yatta Center<br>مركز يطا                             |
| 190                   | 60     | 130  | 0               | 0      | 0    | 7                           | 1      | 6    | 183               | 59     | 124  | 0                  | 0      | 0    | 0                  | 0      | 0    | Gaza<br>فروع غزة                                     |
| 59                    | 20     | 39   | 0               | 0      | 0    | 0                           | 0      | 0    | 59                | 20     | 39   | 0                  | 0      | 0    | 0                  | 0      | 0    | Al-Wosta<br>فروع الوسطى                              |
| 67                    | 15     | 52   | 0               | 0      | 0    | 0                           | 0      | 0    | 67                | 15     | 52   | 0                  | 0      | 0    | 0                  | 0      | 0    | Khanyounis<br>فروع خانيونس                           |
| 76                    | 28     | 48   | 0               | 0      | 0    | 0                           | 0      | 0    | 76                | 28     | 48   | 0                  | 0      | 0    | 0                  | 0      | 0    | Rafah<br>فروع رفح                                    |
| 98                    | 23     | 75   | 0               | 0      | 0    | 6                           | 1      | 5    | 92                | 22     | 70   | 0                  | 0      | 0    | 0                  | 0      | 0    | North Gaza<br>فروع شمال غزة                          |
| 2176                  | 1378   | 798  | 39              | 23     | 16   | 219                         | 152    | 67   | 1908              | 1196   | 712  | 0                  | 0      | 0    | 10                 | 7      | 3    | Total<br>المجموع                                     |

Distribution Of New Students In Social and Family Development Faculty By Specialization , Branchs \ Study Centers , Gender

الدورة الصيفية من العام الجامعي 2011 / 2012

" 1113 "

| Specialization التخصص |        |      |                 |        |      |                             |        |      |                   |        |      | الفروع / المراكز الدراسية<br>Branchs \ Study Centers |
|-----------------------|--------|------|-----------------|--------|------|-----------------------------|--------|------|-------------------|--------|------|--|
| المجموع               |        |      | غير متخصص       |        |      | تنمية المجتمع المحلي        |        |      | الخدمة الاجتماعية |        |      |  |
| Total                 |        |      | Not Specialized |        |      | Local Community Development |        |      | Social Work       |        |      | الجنس<br>Gender                                      |
| المجموع               | إناث   | ذكور | المجموع         | إناث   | ذكور | المجموع                     | إناث   | ذكور | المجموع           | إناث   | ذكور |  |
| Total                 | Female | Male | Total           | Female | Male | Total                       | Female | Male | Total             | Female | Male |  |
| 0                     | 0      | 0    | 0               | 0      | 0    | 0                           | 0      | 0    | 0                 | 0      | 0    | Jerusalem<br>فرع القدس                               |
| 0                     | 0      | 0    | 0               | 0      | 0    | 0                           | 0      | 0    | 0                 | 0      | 0    | Ezareyah Center<br>مركز العيزرية                     |
| 0                     | 0      | 0    | 0               | 0      | 0    | 0                           | 0      | 0    | 0                 | 0      | 0    | Ramallah<br>فرع رام الله و البيرة                    |
| 0                     | 0      | 0    | 0               | 0      | 0    | 0                           | 0      | 0    | 0                 | 0      | 0    | Jericho<br>فرع أريحا                                 |
| 0                     | 0      | 0    | 0               | 0      | 0    | 0                           | 0      | 0    | 0                 | 0      | 0    | Nablus<br>فرع نابلس                                  |
| 0                     | 0      | 0    | 0               | 0      | 0    | 0                           | 0      | 0    | 0                 | 0      | 0    | Tubas<br>فرع طوباس                                   |
| 0                     | 0      | 0    | 0               | 0      | 0    | 0                           | 0      | 0    | 0                 | 0      | 0    | Qalqilya<br>فرع قلقيلية                              |
| 0                     | 0      | 0    | 0               | 0      | 0    | 0                           | 0      | 0    | 0                 | 0      | 0    | Salfeet<br>فرع سلفيت                                 |
| 0                     | 0      | 0    | 0               | 0      | 0    | 0                           | 0      | 0    | 0                 | 0      | 0    | Bedy Center<br>مركز بديا                             |
| 0                     | 0      | 0    | 0               | 0      | 0    | 0                           | 0      | 0    | 0                 | 0      | 0    | Tulkarm<br>فرع طولكرم                                |
| 0                     | 0      | 0    | 0               | 0      | 0    | 0                           | 0      | 0    | 0                 | 0      | 0    | Jenin<br>فرع جنين                                    |
| 0                     | 0      | 0    | 0               | 0      | 0    | 0                           | 0      | 0    | 0                 | 0      | 0    | Jenin Center<br>مركز جنين                            |
| 0                     | 0      | 0    | 0               | 0      | 0    | 0                           | 0      | 0    | 0                 | 0      | 0    | Bethlehem<br>فرع بيت لحم                             |
| 0                     | 0      | 0    | 0               | 0      | 0    | 0                           | 0      | 0    | 0                 | 0      | 0    | Beit Sahour Center<br>مركز بيت ساحور                 |
| 0                     | 0      | 0    | 0               | 0      | 0    | 0                           | 0      | 0    | 0                 | 0      | 0    | Hebron<br>فرع الخليل                                 |
| 0                     | 0      | 0    | 0               | 0      | 0    | 0                           | 0      | 0    | 0                 | 0      | 0    | Dora<br>فرع دورا                                     |
| 0                     | 0      | 0    | 0               | 0      | 0    | 0                           | 0      | 0    | 0                 | 0      | 0    | Yatta Center<br>مركز يطا                             |
| 0                     | 0      | 0    | 0               | 0      | 0    | 0                           | 0      | 0    | 0                 | 0      | 0    | Gaza<br>فرع غزة                                      |
| 0                     | 0      | 0    | 0               | 0      | 0    | 0                           | 0      | 0    | 0                 | 0      | 0    | Al-Wosta<br>فرع الوسطى                               |
| 0                     | 0      | 0    | 0               | 0      | 0    | 0                           | 0      | 0    | 0                 | 0      | 0    | Khanyounis<br>فرع خانيونس                            |
| 0                     | 0      | 0    | 0               | 0      | 0    | 0                           | 0      | 0    | 0                 | 0      | 0    | Rafah<br>فرع رفح                                     |
| 0                     | 0      | 0    | 0               | 0      | 0    | 0                           | 0      | 0    | 0                 | 0      | 0    | North Gaza<br>فرع شمال غزة                           |
| 0                     | 0      | 0    | 0               | 0      | 0    | 0                           | 0      | 0    | 0                 | 0      | 0    | Total<br>المجموع                                     |

Distribution of Students In Social and Family Development Faculty  
By Branches \ Study Centers , Academic Level , Gender

الدورة الصيفية من العام الجامعي 2011 / 2012

" 1113 "

| عدد الطلاب حسب المستوى الدراسي |        |      |                     |        |      |                     |        |      |                     |        |      |                    |        |      | الفروع / المراكز الدراسية            |
|--------------------------------|--------|------|---------------------|--------|------|---------------------|--------|------|---------------------|--------|------|--------------------|--------|------|--------------------------------------|
| المجموع Total                  |        |      | مستوى رابعة Level 4 |        |      | مستوى ثالثة Level 3 |        |      | مستوى ثانية Level 2 |        |      | مستوى اولى Level 1 |        |      | Branches \ Study Centers             |
|                                |        |      | 200-100             |        |      | 99-67               |        |      | 66-34               |        |      | 33-0               |        |      |                                      |
| المجموع                        | إناث   | ذكور | المجموع             | إناث   | ذكور | المجموع             | إناث   | ذكور | المجموع             | إناث   | ذكور | المجموع            | إناث   | ذكور | الجنس<br>Gender                      |
| Total                          | Female | Male | Total               | Female | Male | Total               | Female | Male | Total               | Female | Male | Total              | Female | Male |                                      |
| 36                             | 27     | 9    | 10                  | 7      | 3    | 10                  | 9      | 1    | 8                   | 6      | 2    | 8                  | 5      | 3    | فروع القدس<br>Jerusalem              |
| 23                             | 18     | 5    | 8                   | 6      | 2    | 2                   | 1      | 1    | 8                   | 8      | 0    | 5                  | 3      | 2    | مركز العيزرية<br>Ezareyah Center     |
| 298                            | 201    | 97   | 73                  | 45     | 28   | 73                  | 52     | 21   | 97                  | 66     | 31   | 55                 | 38     | 17   | فروع رام الله و البيرة<br>Ramallah   |
| 46                             | 34     | 12   | 16                  | 11     | 5    | 7                   | 5      | 2    | 11                  | 8      | 3    | 12                 | 10     | 2    | فروع أريحا<br>Jericho                |
| 259                            | 165    | 94   | 64                  | 40     | 24   | 46                  | 30     | 16   | 77                  | 56     | 21   | 72                 | 39     | 33   | فروع نابلس<br>Nablus                 |
| 76                             | 66     | 10   | 14                  | 11     | 3    | 19                  | 15     | 4    | 29                  | 27     | 2    | 14                 | 13     | 1    | فروع طوباس<br>Tubas                  |
| 89                             | 63     | 26   | 25                  | 17     | 8    | 13                  | 10     | 3    | 25                  | 17     | 8    | 26                 | 19     | 7    | فروع قلقيلية<br>Qalqilya             |
| 66                             | 50     | 16   | 12                  | 8      | 4    | 21                  | 15     | 6    | 23                  | 18     | 5    | 10                 | 9      | 1    | فروع سلفيت<br>Salfeet                |
| 24                             | 24     | 0    | 4                   | 4      | 0    | 4                   | 4      | 0    | 9                   | 9      | 0    | 7                  | 7      | 0    | مركز بديا<br>Bedy Center             |
| 100                            | 74     | 26   | 28                  | 22     | 6    | 16                  | 12     | 4    | 25                  | 18     | 7    | 31                 | 22     | 9    | فروع طولكرم<br>Tulkarm               |
| 158                            | 134    | 24   | 43                  | 40     | 3    | 34                  | 26     | 8    | 38                  | 31     | 7    | 43                 | 37     | 6    | فروع جنين<br>Jenin                   |
| 42                             | 39     | 3    | 9                   | 8      | 1    | 7                   | 7      | 0    | 15                  | 15     | 0    | 11                 | 9      | 2    | مركز جنين<br>Jenin Center            |
| 158                            | 114    | 44   | 44                  | 28     | 16   | 32                  | 29     | 3    | 44                  | 30     | 14   | 38                 | 27     | 11   | فروع بيت لحم<br>Bethlehem            |
| 24                             | 15     | 9    | 11                  | 5      | 6    | 3                   | 3      | 0    | 2                   | 0      | 2    | 8                  | 7      | 1    | مركز بيت ساحور<br>Beit Sahour Center |
| 154                            | 108    | 46   | 40                  | 28     | 12   | 35                  | 27     | 8    | 50                  | 34     | 16   | 29                 | 19     | 10   | فروع الخليل<br>Hebron                |
| 71                             | 57     | 14   | 18                  | 11     | 7    | 12                  | 11     | 1    | 24                  | 21     | 3    | 17                 | 14     | 3    | فروع دورا<br>Dora                    |
| 62                             | 43     | 19   | 16                  | 13     | 3    | 13                  | 7      | 6    | 20                  | 14     | 6    | 13                 | 9      | 4    | مركز يثا<br>Yatta Center             |
| 190                            | 60     | 130  | 87                  | 22     | 65   | 42                  | 11     | 31   | 45                  | 17     | 28   | 16                 | 10     | 6    | فروع غزة<br>Gaza                     |
| 59                             | 20     | 39   | 21                  | 5      | 16   | 18                  | 7      | 11   | 11                  | 5      | 6    | 9                  | 3      | 6    | فروع الوسطى<br>Al-Wosta              |
| 67                             | 15     | 52   | 36                  | 7      | 29   | 17                  | 5      | 12   | 12                  | 3      | 9    | 2                  | 0      | 2    | فروع خانيونس<br>Khanyounis           |
| 76                             | 28     | 48   | 36                  | 7      | 29   | 20                  | 11     | 9    | 12                  | 6      | 6    | 8                  | 4      | 4    | فروع رفح<br>Rafah                    |
| 98                             | 23     | 75   | 39                  | 6      | 33   | 24                  | 4      | 20   | 27                  | 9      | 18   | 8                  | 4      | 4    | فروع شمال غزة<br>North Gaza          |
| 2176                           | 1378   | 798  | 654                 | 351    | 303  | 468                 | 301    | 167  | 612                 | 418    | 194  | 442                | 308    | 134  | المجموع<br>Total                     |

Distribution of Students In Social Development Specialization  
By Branches \ Study Centers , Academic Level , Gender

الدورة الصيفية من العام الجامعي 2011 / 2012

" 1113 "

| عدد الطلاب حسب المستوى الدراسي |        |      |                     |        |      |                     |        |      |                     |        |      |                    |        |      | الفروع / المراكز الدراسية            |
|--------------------------------|--------|------|---------------------|--------|------|---------------------|--------|------|---------------------|--------|------|--------------------|--------|------|--------------------------------------|
| المجموع Total                  |        |      | مستوى رابعة Level 4 |        |      | مستوى ثالثة Level 3 |        |      | مستوى ثانية Level 2 |        |      | مستوى أولى Level 1 |        |      | Branches \ Study Centers             |
|                                |        |      | 200-100             |        |      | 99-67               |        |      | 66-34               |        |      | 33-0               |        |      |                                      |
| المجموع                        | إناث   | ذكور | المجموع             | إناث   | ذكور | المجموع             | إناث   | ذكور | المجموع             | إناث   | ذكور | المجموع            | إناث   | ذكور | الجنس<br>Gender                      |
| Total                          | Female | Male | Total               | Female | Male | Total               | Female | Male | Total               | Female | Male | Total              | Female | Male |                                      |
| 0                              | 0      | 0    | 0                   | 0      | 0    | 0                   | 0      | 0    | 0                   | 0      | 0    | 0                  | 0      | 0    | فروع القدس<br>Jerusalem              |
| 0                              | 0      | 0    | 0                   | 0      | 0    | 0                   | 0      | 0    | 0                   | 0      | 0    | 0                  | 0      | 0    | مركز العيزرية<br>Ezareyah Center     |
| 3                              | 2      | 1    | 3                   | 2      | 1    | 0                   | 0      | 0    | 0                   | 0      | 0    | 0                  | 0      | 0    | فروع رام الله و البيرة<br>Ramallah   |
| 1                              | 1      | 0    | 1                   | 1      | 0    | 0                   | 0      | 0    | 0                   | 0      | 0    | 0                  | 0      | 0    | فروع أريحا<br>Jericho                |
| 0                              | 0      | 0    | 0                   | 0      | 0    | 0                   | 0      | 0    | 0                   | 0      | 0    | 0                  | 0      | 0    | فروع نابلس<br>Nablus                 |
| 2                              | 1      | 1    | 2                   | 1      | 1    | 0                   | 0      | 0    | 0                   | 0      | 0    | 0                  | 0      | 0    | فروع طوباس<br>Tubas                  |
| 0                              | 0      | 0    | 0                   | 0      | 0    | 0                   | 0      | 0    | 0                   | 0      | 0    | 0                  | 0      | 0    | فروع قلقيلية<br>Qalqilya             |
| 0                              | 0      | 0    | 0                   | 0      | 0    | 0                   | 0      | 0    | 0                   | 0      | 0    | 0                  | 0      | 0    | فروع سلفيت<br>Salfeet                |
| 0                              | 0      | 0    | 0                   | 0      | 0    | 0                   | 0      | 0    | 0                   | 0      | 0    | 0                  | 0      | 0    | مركز بديا<br>Bedy Center             |
| 1                              | 0      | 1    | 1                   | 0      | 1    | 0                   | 0      | 0    | 0                   | 0      | 0    | 0                  | 0      | 0    | فروع طولكرم<br>Tulkarm               |
| 0                              | 0      | 0    | 0                   | 0      | 0    | 0                   | 0      | 0    | 0                   | 0      | 0    | 0                  | 0      | 0    | فروع جنين<br>Jenin                   |
| 0                              | 0      | 0    | 0                   | 0      | 0    | 0                   | 0      | 0    | 0                   | 0      | 0    | 0                  | 0      | 0    | مركز جنين<br>Jenin Center            |
| 0                              | 0      | 0    | 0                   | 0      | 0    | 0                   | 0      | 0    | 0                   | 0      | 0    | 0                  | 0      | 0    | فروع بيت لحم<br>Bethlehem            |
| 0                              | 0      | 0    | 0                   | 0      | 0    | 0                   | 0      | 0    | 0                   | 0      | 0    | 0                  | 0      | 0    | مركز بيت ساحور<br>Beit Sahour Center |
| 3                              | 3      | 0    | 3                   | 3      | 0    | 0                   | 0      | 0    | 0                   | 0      | 0    | 0                  | 0      | 0    | فروع الخليل<br>Hebron                |
| 0                              | 0      | 0    | 0                   | 0      | 0    | 0                   | 0      | 0    | 0                   | 0      | 0    | 0                  | 0      | 0    | فروع دورا<br>Dora                    |
| 0                              | 0      | 0    | 0                   | 0      | 0    | 0                   | 0      | 0    | 0                   | 0      | 0    | 0                  | 0      | 0    | مركز يثا<br>Yatta Center             |
| 0                              | 0      | 0    | 0                   | 0      | 0    | 0                   | 0      | 0    | 0                   | 0      | 0    | 0                  | 0      | 0    | فروع غزة<br>Gaza                     |
| 0                              | 0      | 0    | 0                   | 0      | 0    | 0                   | 0      | 0    | 0                   | 0      | 0    | 0                  | 0      | 0    | فروع الوسطى<br>Al-Wosta              |
| 0                              | 0      | 0    | 0                   | 0      | 0    | 0                   | 0      | 0    | 0                   | 0      | 0    | 0                  | 0      | 0    | فروع خانيونس<br>Khanyounis           |
| 0                              | 0      | 0    | 0                   | 0      | 0    | 0                   | 0      | 0    | 0                   | 0      | 0    | 0                  | 0      | 0    | فروع رفح<br>Rafah                    |
| 0                              | 0      | 0    | 0                   | 0      | 0    | 0                   | 0      | 0    | 0                   | 0      | 0    | 0                  | 0      | 0    | فروع شمال غزة<br>North Gaza          |
| 10                             | 7      | 3    | 10                  | 7      | 3    | 0                   | 0      | 0    | 0                   | 0      | 0    | 0                  | 0      | 0    | المجموع<br>Total                     |

Distribution of Students In Family Development Specialization  
By Branches \ Study Centers , Academic Level , Gender

الدورة الصيفية من العام الجامعي 2011 / 2012

" 1113 "

| عدد الطلاب حسب المستوى الدراسي |        |      |                     |        |      |                     |        |      |                     |        |      |                    |        |      | الفروع / المراكز الدراسية         |
|--------------------------------|--------|------|---------------------|--------|------|---------------------|--------|------|---------------------|--------|------|--------------------|--------|------|-----------------------------------|
| المجموع Total                  |        |      | مستوى رابعة Level 4 |        |      | مستوى ثالثة Level 3 |        |      | مستوى ثانية Level 2 |        |      | مستوى أولى Level 1 |        |      | Branches \ Study Centers          |
|                                |        |      | 200-100             |        |      | 99-67               |        |      | 66-34               |        |      | 33-0               |        |      |                                   |
| المجموع                        | إناث   | ذكور | المجموع             | إناث   | ذكور | المجموع             | إناث   | ذكور | المجموع             | إناث   | ذكور | المجموع            | إناث   | ذكور | الجنس<br>Gender                   |
| Total                          | Female | Male | Total               | Female | Male | Total               | Female | Male | Total               | Female | Male | Total              | Female | Male |                                   |
| 0                              | 0      | 0    | 0                   | 0      | 0    | 0                   | 0      | 0    | 0                   | 0      | 0    | 0                  | 0      | 0    | فروع القدس Jerusalem              |
| 0                              | 0      | 0    | 0                   | 0      | 0    | 0                   | 0      | 0    | 0                   | 0      | 0    | 0                  | 0      | 0    | مركز العيزرية Ezareyah Center     |
| 0                              | 0      | 0    | 0                   | 0      | 0    | 0                   | 0      | 0    | 0                   | 0      | 0    | 0                  | 0      | 0    | فروع رام الله و البيرة Ramallah   |
| 0                              | 0      | 0    | 0                   | 0      | 0    | 0                   | 0      | 0    | 0                   | 0      | 0    | 0                  | 0      | 0    | فروع أريحا Jericho                |
| 0                              | 0      | 0    | 0                   | 0      | 0    | 0                   | 0      | 0    | 0                   | 0      | 0    | 0                  | 0      | 0    | فروع نابلس Nablus                 |
| 0                              | 0      | 0    | 0                   | 0      | 0    | 0                   | 0      | 0    | 0                   | 0      | 0    | 0                  | 0      | 0    | فروع طوباس Tubas                  |
| 0                              | 0      | 0    | 0                   | 0      | 0    | 0                   | 0      | 0    | 0                   | 0      | 0    | 0                  | 0      | 0    | فروع قلقيلية Qalqilya             |
| 0                              | 0      | 0    | 0                   | 0      | 0    | 0                   | 0      | 0    | 0                   | 0      | 0    | 0                  | 0      | 0    | فروع سلفيت Salfet                 |
| 0                              | 0      | 0    | 0                   | 0      | 0    | 0                   | 0      | 0    | 0                   | 0      | 0    | 0                  | 0      | 0    | مركز بديا Bedy Center             |
| 0                              | 0      | 0    | 0                   | 0      | 0    | 0                   | 0      | 0    | 0                   | 0      | 0    | 0                  | 0      | 0    | فروع طولكرم Tulkarm               |
| 0                              | 0      | 0    | 0                   | 0      | 0    | 0                   | 0      | 0    | 0                   | 0      | 0    | 0                  | 0      | 0    | فروع جنين Jenin                   |
| 0                              | 0      | 0    | 0                   | 0      | 0    | 0                   | 0      | 0    | 0                   | 0      | 0    | 0                  | 0      | 0    | مركز جنين Jenin Center            |
| 0                              | 0      | 0    | 0                   | 0      | 0    | 0                   | 0      | 0    | 0                   | 0      | 0    | 0                  | 0      | 0    | فروع بيت لحم Bethlehem            |
| 0                              | 0      | 0    | 0                   | 0      | 0    | 0                   | 0      | 0    | 0                   | 0      | 0    | 0                  | 0      | 0    | مركز بيت ساحور Beit Sahour Center |
| 0                              | 0      | 0    | 0                   | 0      | 0    | 0                   | 0      | 0    | 0                   | 0      | 0    | 0                  | 0      | 0    | فروع الخليل Hebron                |
| 0                              | 0      | 0    | 0                   | 0      | 0    | 0                   | 0      | 0    | 0                   | 0      | 0    | 0                  | 0      | 0    | فروع دورا Dora                    |
| 0                              | 0      | 0    | 0                   | 0      | 0    | 0                   | 0      | 0    | 0                   | 0      | 0    | 0                  | 0      | 0    | مركز يثا Yatta Center             |
| 0                              | 0      | 0    | 0                   | 0      | 0    | 0                   | 0      | 0    | 0                   | 0      | 0    | 0                  | 0      | 0    | فروع غزة Gaza                     |
| 0                              | 0      | 0    | 0                   | 0      | 0    | 0                   | 0      | 0    | 0                   | 0      | 0    | 0                  | 0      | 0    | فروع الوسطى Al-Wosta              |
| 0                              | 0      | 0    | 0                   | 0      | 0    | 0                   | 0      | 0    | 0                   | 0      | 0    | 0                  | 0      | 0    | فروع خانيونس Khanyounis           |
| 0                              | 0      | 0    | 0                   | 0      | 0    | 0                   | 0      | 0    | 0                   | 0      | 0    | 0                  | 0      | 0    | فروع رفح Rafah                    |
| 0                              | 0      | 0    | 0                   | 0      | 0    | 0                   | 0      | 0    | 0                   | 0      | 0    | 0                  | 0      | 0    | فروع شمال غزة North Gaza          |
| 0                              | 0      | 0    | 0                   | 0      | 0    | 0                   | 0      | 0    | 0                   | 0      | 0    | 0                  | 0      | 0    | المجموع Total                     |

Distribution of Students In Social Work Specialization  
By Branches \ Study Centers , Academic Level , Gender

الدورة الصيفية من العام الجامعي 2011 / 2012

" 1113 "

| عدد الطلاب حسب المستوى الدراسي |        |      |                     |        |      |                     |        |      |                     |        |      |                    |        |      | الفروع / المراكز الدراسية            |
|--------------------------------|--------|------|---------------------|--------|------|---------------------|--------|------|---------------------|--------|------|--------------------|--------|------|--------------------------------------|
| المجموع Total                  |        |      | مستوى رابعة Level 4 |        |      | مستوى ثالثة Level 3 |        |      | مستوى ثانية Level 2 |        |      | مستوى أولى Level 1 |        |      | Branches \ Study Centers             |
|                                |        |      | 200-100             |        |      | 99-67               |        |      | 66-34               |        |      | 33-0               |        |      |                                      |
| المجموع                        | إناث   | ذكور | المجموع             | إناث   | ذكور | المجموع             | إناث   | ذكور | المجموع             | إناث   | ذكور | المجموع            | إناث   | ذكور | الجنس<br>Gender                      |
| Total                          | Female | Male | Total               | Female | Male | Total               | Female | Male | Total               | Female | Male | Total              | Female | Male |                                      |
| 36                             | 27     | 9    | 10                  | 7      | 3    | 10                  | 9      | 1    | 8                   | 6      | 2    | 8                  | 5      | 3    | فروع القدس<br>Jerusalem              |
| 23                             | 18     | 5    | 8                   | 6      | 2    | 2                   | 1      | 1    | 8                   | 8      | 0    | 5                  | 3      | 2    | مركز العيزرية<br>Ezareyah Center     |
| 247                            | 165    | 82   | 60                  | 37     | 23   | 55                  | 38     | 17   | 82                  | 56     | 26   | 50                 | 34     | 16   | فروع رام الله و البيرة<br>Ramallah   |
| 33                             | 22     | 11   | 12                  | 8      | 4    | 5                   | 3      | 2    | 7                   | 4      | 3    | 9                  | 7      | 2    | فروع أريحا<br>Jericho                |
| 195                            | 131    | 64   | 49                  | 32     | 17   | 34                  | 22     | 12   | 63                  | 45     | 18   | 49                 | 32     | 17   | فروع نابلس<br>Nablus                 |
| 54                             | 48     | 6    | 10                  | 8      | 2    | 14                  | 11     | 3    | 22                  | 21     | 1    | 8                  | 8      | 0    | فروع طوباس<br>Tubas                  |
| 83                             | 60     | 23   | 25                  | 17     | 8    | 11                  | 10     | 1    | 24                  | 17     | 7    | 23                 | 16     | 7    | فروع قلقيلية<br>Qalqilya             |
| 45                             | 33     | 12   | 12                  | 8      | 4    | 9                   | 7      | 2    | 15                  | 10     | 5    | 9                  | 8      | 1    | فروع سلفيت<br>Salfeet                |
| 24                             | 24     | 0    | 4                   | 4      | 0    | 4                   | 4      | 0    | 9                   | 9      | 0    | 7                  | 7      | 0    | مركز بديا<br>Bedy Center             |
| 96                             | 72     | 24   | 27                  | 22     | 5    | 16                  | 12     | 4    | 24                  | 17     | 7    | 29                 | 21     | 8    | فروع طولكرم<br>Tulkarm               |
| 134                            | 115    | 19   | 42                  | 40     | 2    | 23                  | 17     | 6    | 29                  | 24     | 5    | 40                 | 34     | 6    | فروع جنين<br>Jenin                   |
| 27                             | 25     | 2    | 8                   | 7      | 1    | 3                   | 3      | 0    | 10                  | 10     | 0    | 6                  | 5      | 1    | مركز جنين<br>Jenin Center            |
| 139                            | 103    | 36   | 40                  | 27     | 13   | 28                  | 26     | 2    | 37                  | 25     | 12   | 34                 | 25     | 9    | فروع بيت لحم<br>Bethlehem            |
| 22                             | 13     | 9    | 11                  | 5      | 6    | 1                   | 1      | 0    | 2                   | 0      | 2    | 8                  | 7      | 1    | مركز بيت ساحور<br>Beit Sahour Center |
| 143                            | 99     | 44   | 37                  | 25     | 12   | 31                  | 25     | 6    | 47                  | 31     | 16   | 28                 | 18     | 10   | فروع الخليل<br>Hebron                |
| 70                             | 56     | 14   | 18                  | 11     | 7    | 12                  | 11     | 1    | 24                  | 21     | 3    | 16                 | 13     | 3    | فروع دورا<br>Dora                    |
| 60                             | 41     | 19   | 16                  | 13     | 3    | 12                  | 6      | 6    | 19                  | 13     | 6    | 13                 | 9      | 4    | مركز يثا<br>Yatta Center             |
| 183                            | 59     | 124  | 84                  | 22     | 62   | 39                  | 11     | 28   | 45                  | 17     | 28   | 15                 | 9      | 6    | فروع غزة<br>Gaza                     |
| 59                             | 20     | 39   | 21                  | 5      | 16   | 18                  | 7      | 11   | 11                  | 5      | 6    | 9                  | 3      | 6    | فروع الوسطى<br>Al-Wosta              |
| 67                             | 15     | 52   | 36                  | 7      | 29   | 17                  | 5      | 12   | 12                  | 3      | 9    | 2                  | 0      | 2    | فروع خانيونس<br>Khanyounis           |
| 76                             | 28     | 48   | 36                  | 7      | 29   | 20                  | 11     | 9    | 12                  | 6      | 6    | 8                  | 4      | 4    | فروع رفح<br>Rafah                    |
| 92                             | 22     | 70   | 38                  | 6      | 32   | 23                  | 4      | 19   | 27                  | 9      | 18   | 4                  | 3      | 1    | فروع شمال غزة<br>North Gaza          |
| 1908                           | 1196   | 712  | 604                 | 324    | 280  | 387                 | 244    | 143  | 537                 | 357    | 180  | 380                | 271    | 109  | المجموع<br>Total                     |

Distribution of Students In Local Community Development Specialization  
By Branches \ Study Centers , Academic Level , Gender

الدورة الصيفية من العام الجامعي 2011 / 2012

" 1113 "

| عدد الطلاب حسب المستوى الدراسي |        |      |                     |        |      |                     |        |      |                     |        |      |                    |        |      | الفروع / المراكز الدراسية            |
|--------------------------------|--------|------|---------------------|--------|------|---------------------|--------|------|---------------------|--------|------|--------------------|--------|------|--------------------------------------|
| المجموع Total                  |        |      | مستوى رابعة Level 4 |        |      | مستوى ثالثة Level 3 |        |      | مستوى ثانية Level 2 |        |      | مستوى اولى Level 1 |        |      | Branches \ Study Centers             |
|                                |        |      | 200-100             |        |      | 99-67               |        |      | 66-34               |        |      | 33-0               |        |      |                                      |
| المجموع                        | إناث   | ذكور | المجموع             | إناث   | ذكور | المجموع             | إناث   | ذكور | المجموع             | إناث   | ذكور | المجموع            | إناث   | ذكور | الجنس<br>Gender                      |
| Total                          | Female | Male | Total               | Female | Male | Total               | Female | Male | Total               | Female | Male | Total              | Female | Male |                                      |
| 0                              | 0      | 0    | 0                   | 0      | 0    | 0                   | 0      | 0    | 0                   | 0      | 0    | 0                  | 0      | 0    | فروع القدس<br>Jerusalem              |
| 0                              | 0      | 0    | 0                   | 0      | 0    | 0                   | 0      | 0    | 0                   | 0      | 0    | 0                  | 0      | 0    | مركز العيزرية<br>Ezareyah Center     |
| 48                             | 34     | 14   | 10                  | 6      | 4    | 18                  | 14     | 4    | 15                  | 10     | 5    | 5                  | 4      | 1    | فروع رام الله و البيرة<br>Ramallah   |
| 12                             | 11     | 1    | 3                   | 2      | 1    | 2                   | 2      | 0    | 4                   | 4      | 0    | 3                  | 3      | 0    | فروع أريحا<br>Jericho                |
| 42                             | 24     | 18   | 15                  | 8      | 7    | 12                  | 8      | 4    | 10                  | 7      | 3    | 5                  | 1      | 4    | فروع نابلس<br>Nablus                 |
| 13                             | 12     | 1    | 2                   | 2      | 0    | 5                   | 4      | 1    | 4                   | 4      | 0    | 2                  | 2      | 0    | فروع طوباس<br>Tubas                  |
| 2                              | 0      | 2    | 0                   | 0      | 0    | 2                   | 0      | 2    | 0                   | 0      | 0    | 0                  | 0      | 0    | فروع قلقيلية<br>Qalqilya             |
| 21                             | 17     | 4    | 0                   | 0      | 0    | 12                  | 8      | 4    | 8                   | 8      | 0    | 1                  | 1      | 0    | فروع سلفيت<br>Salfeet                |
| 0                              | 0      | 0    | 0                   | 0      | 0    | 0                   | 0      | 0    | 0                   | 0      | 0    | 0                  | 0      | 0    | مركز بديا<br>Bedy Center             |
| 0                              | 0      | 0    | 0                   | 0      | 0    | 0                   | 0      | 0    | 0                   | 0      | 0    | 0                  | 0      | 0    | فروع طولكرم<br>Tulkarm               |
| 24                             | 19     | 5    | 1                   | 0      | 1    | 11                  | 9      | 2    | 9                   | 7      | 2    | 3                  | 3      | 0    | فروع جنين<br>Jenin                   |
| 13                             | 12     | 1    | 1                   | 1      | 0    | 4                   | 4      | 0    | 5                   | 5      | 0    | 3                  | 2      | 1    | مركز جنين<br>Jenin Center            |
| 19                             | 11     | 8    | 4                   | 1      | 3    | 4                   | 3      | 1    | 7                   | 5      | 2    | 4                  | 2      | 2    | فروع بيت لحم<br>Bethlehem            |
| 2                              | 2      | 0    | 0                   | 0      | 0    | 2                   | 2      | 0    | 0                   | 0      | 0    | 0                  | 0      | 0    | مركز بيت ساحور<br>Beit Sahour Center |
| 8                              | 6      | 2    | 0                   | 0      | 0    | 4                   | 2      | 2    | 3                   | 3      | 0    | 1                  | 1      | 0    | فروع الخليل<br>Hebron                |
| 0                              | 0      | 0    | 0                   | 0      | 0    | 0                   | 0      | 0    | 0                   | 0      | 0    | 0                  | 0      | 0    | فروع دورا<br>Dora                    |
| 2                              | 2      | 0    | 0                   | 0      | 0    | 1                   | 1      | 0    | 1                   | 1      | 0    | 0                  | 0      | 0    | مركز يثا<br>Yatta Center             |
| 7                              | 1      | 6    | 3                   | 0      | 3    | 3                   | 0      | 3    | 0                   | 0      | 0    | 1                  | 1      | 0    | فروع غزة<br>Gaza                     |
| 0                              | 0      | 0    | 0                   | 0      | 0    | 0                   | 0      | 0    | 0                   | 0      | 0    | 0                  | 0      | 0    | فروع الوسطى<br>Al-Wosta              |
| 0                              | 0      | 0    | 0                   | 0      | 0    | 0                   | 0      | 0    | 0                   | 0      | 0    | 0                  | 0      | 0    | فروع خانيونس<br>Khanyounis           |
| 0                              | 0      | 0    | 0                   | 0      | 0    | 0                   | 0      | 0    | 0                   | 0      | 0    | 0                  | 0      | 0    | فروع رفح<br>Rafah                    |
| 6                              | 1      | 5    | 1                   | 0      | 1    | 1                   | 0      | 1    | 0                   | 0      | 0    | 4                  | 1      | 3    | فروع شمال غزة<br>North Gaza          |
| 219                            | 152    | 67   | 40                  | 20     | 20   | 81                  | 57     | 24   | 66                  | 54     | 12   | 32                 | 21     | 11   | المجموع<br>Total                     |

Distribution of Students Not Specialized In Social and Family Development Faculty  
By Branches \ Study Centers , Academic Level , Gender

الدورة الصيفية من العام الجامعي 2011 / 2012

" 1113 "

| عدد الطلاب حسب المستوى الدراسي |        |      |                     |        |      |                     |        |      |                     |        |      |                    |        |      | الفروع / المراكز الدراسية         |  |
|--------------------------------|--------|------|---------------------|--------|------|---------------------|--------|------|---------------------|--------|------|--------------------|--------|------|-----------------------------------|--|
| المجموع Total                  |        |      | مستوى رابعة Level 4 |        |      | مستوى ثالثة Level 3 |        |      | مستوى ثانية Level 2 |        |      | مستوى اولى Level 1 |        |      | Branches \ Study Centers          |  |
|                                |        |      | 200-100             |        |      | 99-67               |        |      | 66-34               |        |      | 33-0               |        |      |                                   |  |
| المجموع                        | إناث   | ذكور | المجموع             | إناث   | ذكور | المجموع             | إناث   | ذكور | المجموع             | إناث   | ذكور | المجموع            | إناث   | ذكور | الجنس<br>Gender                   |  |
| Total                          | Female | Male | Total               | Female | Male | Total               | Female | Male | Total               | Female | Male | Total              | Female | Male |                                   |  |
| 0                              | 0      | 0    | 0                   | 0      | 0    | 0                   | 0      | 0    | 0                   | 0      | 0    | 0                  | 0      | 0    | Jerusalem فرع القدس               |  |
| 0                              | 0      | 0    | 0                   | 0      | 0    | 0                   | 0      | 0    | 0                   | 0      | 0    | 0                  | 0      | 0    | Ezareyah Center مركز العيزرية     |  |
| 0                              | 0      | 0    | 0                   | 0      | 0    | 0                   | 0      | 0    | 0                   | 0      | 0    | 0                  | 0      | 0    | Ramallah فرع رام الله و البيرة    |  |
| 0                              | 0      | 0    | 0                   | 0      | 0    | 0                   | 0      | 0    | 0                   | 0      | 0    | 0                  | 0      | 0    | Jericho فرع أريحا                 |  |
| 22                             | 10     | 12   | 0                   | 0      | 0    | 0                   | 0      | 0    | 4                   | 4      | 0    | 18                 | 6      | 12   | Nablus فرع نابلس                  |  |
| 7                              | 5      | 2    | 0                   | 0      | 0    | 0                   | 0      | 0    | 3                   | 2      | 1    | 4                  | 3      | 1    | Tubas فرع طوباس                   |  |
| 4                              | 3      | 1    | 0                   | 0      | 0    | 0                   | 0      | 0    | 1                   | 0      | 1    | 3                  | 3      | 0    | Qalqilya فرع قلقيلية              |  |
| 0                              | 0      | 0    | 0                   | 0      | 0    | 0                   | 0      | 0    | 0                   | 0      | 0    | 0                  | 0      | 0    | Salfeet فرع سلفيت                 |  |
| 0                              | 0      | 0    | 0                   | 0      | 0    | 0                   | 0      | 0    | 0                   | 0      | 0    | 0                  | 0      | 0    | Bedy Center مركز بديا             |  |
| 3                              | 2      | 1    | 0                   | 0      | 0    | 0                   | 0      | 0    | 1                   | 1      | 0    | 2                  | 1      | 1    | Tulkarm فرع طولكرم                |  |
| 0                              | 0      | 0    | 0                   | 0      | 0    | 0                   | 0      | 0    | 0                   | 0      | 0    | 0                  | 0      | 0    | Jenin فرع جنين                    |  |
| 2                              | 2      | 0    | 0                   | 0      | 0    | 0                   | 0      | 0    | 0                   | 0      | 0    | 2                  | 2      | 0    | Jenin Center مركز جنين            |  |
| 0                              | 0      | 0    | 0                   | 0      | 0    | 0                   | 0      | 0    | 0                   | 0      | 0    | 0                  | 0      | 0    | Bethlehem فرع بيت لحم             |  |
| 0                              | 0      | 0    | 0                   | 0      | 0    | 0                   | 0      | 0    | 0                   | 0      | 0    | 0                  | 0      | 0    | Beit Sahour Center مركز بيت ساحور |  |
| 0                              | 0      | 0    | 0                   | 0      | 0    | 0                   | 0      | 0    | 0                   | 0      | 0    | 0                  | 0      | 0    | Hebron فرع الخليل                 |  |
| 1                              | 1      | 0    | 0                   | 0      | 0    | 0                   | 0      | 0    | 0                   | 0      | 0    | 1                  | 1      | 0    | Dora فرع دورا                     |  |
| 0                              | 0      | 0    | 0                   | 0      | 0    | 0                   | 0      | 0    | 0                   | 0      | 0    | 0                  | 0      | 0    | Yatta Center مركز يثا             |  |
| 0                              | 0      | 0    | 0                   | 0      | 0    | 0                   | 0      | 0    | 0                   | 0      | 0    | 0                  | 0      | 0    | Gaza فرع غزة                      |  |
| 0                              | 0      | 0    | 0                   | 0      | 0    | 0                   | 0      | 0    | 0                   | 0      | 0    | 0                  | 0      | 0    | Al-Wosta فرع الوسطى               |  |
| 0                              | 0      | 0    | 0                   | 0      | 0    | 0                   | 0      | 0    | 0                   | 0      | 0    | 0                  | 0      | 0    | Khanyounis فرع خانيونس            |  |
| 0                              | 0      | 0    | 0                   | 0      | 0    | 0                   | 0      | 0    | 0                   | 0      | 0    | 0                  | 0      | 0    | Rafah فرع رفح                     |  |
| 0                              | 0      | 0    | 0                   | 0      | 0    | 0                   | 0      | 0    | 0                   | 0      | 0    | 0                  | 0      | 0    | North Gaza فرع شمال غزة           |  |
| 39                             | 23     | 16   | 0                   | 0      | 0    | 0                   | 0      | 0    | 9                   | 7      | 2    | 30                 | 16     | 14   | Total المجموع                     |  |



Distribution Of Students In Management and Entrepreneurship Faculty By Specialization , Branchs \ Study Centers , Gender

الدورة الصيفية من العام الجامعي 2011 / 2012

" 1113 "

| Specialization التخصص |        |      |                 |        |      | الفروع / المراكز الدراسية       |        |      | Branchs \ Study Centers<br>الجنس<br>Gender |
|-----------------------|--------|------|-----------------|--------|------|---------------------------------|--------|------|--|
| المجموع               |        |      | غير متخصص       |        |      | الادارة والريادة                |        |      |  |
| Total                 |        |      | Not Specialized |        |      | Management and Entrepreneurship |        |      |  |
| المجموع               | إناث   | ذكور | المجموع         | إناث   | ذكور | المجموع                         | إناث   | ذكور |  |
| Total                 | Female | Male | Total           | Female | Male | Total                           | Female | Male |  |
| 1                     | 1      | 0    | 0               | 0      | 0    | 1                               | 1      | 0    | Jerusalem<br>فرع القدس                     |
| 0                     | 0      | 0    | 0               | 0      | 0    | 0                               | 0      | 0    | Ezareyah Center<br>مركز العيزرية           |
| 3                     | 1      | 2    | 0               | 0      | 0    | 3                               | 1      | 2    | Ramallah<br>فرع رام الله و البيرة          |
| 0                     | 0      | 0    | 0               | 0      | 0    | 0                               | 0      | 0    | Jericho<br>فرع أريحا                       |
| 1                     | 1      | 0    | 0               | 0      | 0    | 1                               | 1      | 0    | Nablus<br>فرع نابلس                        |
| 0                     | 0      | 0    | 0               | 0      | 0    | 0                               | 0      | 0    | Tubas<br>فرع طوباس                         |
| 0                     | 0      | 0    | 0               | 0      | 0    | 0                               | 0      | 0    | Qalqilya<br>فرع قلقيلية                    |
| 0                     | 0      | 0    | 0               | 0      | 0    | 0                               | 0      | 0    | Salfeet<br>فرع سلفيت                       |
| 0                     | 0      | 0    | 0               | 0      | 0    | 0                               | 0      | 0    | Bedya Center<br>مركز بديا                  |
| 1                     | 0      | 1    | 0               | 0      | 0    | 1                               | 0      | 1    | Tulkarm<br>فرع طولكرم                      |
| 2                     | 0      | 2    | 0               | 0      | 0    | 2                               | 0      | 2    | Jenin<br>فرع جنين                          |
| 1                     | 0      | 1    | 0               | 0      | 0    | 1                               | 0      | 1    | Jenin Center<br>مركز جنين                  |
| 0                     | 0      | 0    | 0               | 0      | 0    | 0                               | 0      | 0    | Bethlehem<br>فرع بيت لحم                   |
| 0                     | 0      | 0    | 0               | 0      | 0    | 0                               | 0      | 0    | Beit Sahour Center<br>مركز بيت ساحور       |
| 0                     | 0      | 0    | 0               | 0      | 0    | 0                               | 0      | 0    | Hebron<br>فرع الخليل                       |
| 0                     | 0      | 0    | 0               | 0      | 0    | 0                               | 0      | 0    | Dora<br>فرع دورا                           |
| 0                     | 0      | 0    | 0               | 0      | 0    | 0                               | 0      | 0    | Yatta Center<br>مركز يطا                   |
| 0                     | 0      | 0    | 0               | 0      | 0    | 0                               | 0      | 0    | Gaza<br>فرع غزة                            |
| 0                     | 0      | 0    | 0               | 0      | 0    | 0                               | 0      | 0    | Al-Wosta<br>فرع الوسطى                     |
| 0                     | 0      | 0    | 0               | 0      | 0    | 0                               | 0      | 0    | Khanyounis<br>فرع خانيونس                  |
| 0                     | 0      | 0    | 0               | 0      | 0    | 0                               | 0      | 0    | Rafah<br>فرع رفح                           |
| 0                     | 0      | 0    | 0               | 0      | 0    | 0                               | 0      | 0    | North Gaza<br>فرع شمال غزة                 |
| 9                     | 3      | 6    | 0               | 0      | 0    | 9                               | 3      | 6    | Total<br>المجموع                           |

| عدد الطلاب حسب المستوى الدراسي |        |      |                     |        |      |                     |        |      |                     |        |      |                    |        |      | الفروع / المراكز الدراسية            |  |
|--------------------------------|--------|------|---------------------|--------|------|---------------------|--------|------|---------------------|--------|------|--------------------|--------|------|--------------------------------------|--|
| المجموع Total                  |        |      | مستوى رابعة Level 4 |        |      | مستوى ثالثة Level 3 |        |      | مستوى ثانية Level 2 |        |      | مستوى أولى Level 1 |        |      | Branches \ Study Centers             |  |
|                                |        |      | 200-100             |        |      | 99-67               |        |      | 66-34               |        |      | 33-0               |        |      |                                      |  |
| المجموع                        | إناث   | ذكور | المجموع             | إناث   | ذكور | المجموع             | إناث   | ذكور | المجموع             | إناث   | ذكور | المجموع            | إناث   | ذكور | الجنس                                |  |
| Total                          | Female | Male | Total               | Female | Male | Total               | Female | Male | Total               | Female | Male | Total              | Female | Male | Gender                               |  |
| 1                              | 1      | 0    | 1                   | 1      | 0    | 0                   | 0      | 0    | 0                   | 0      | 0    | 0                  | 0      | 0    | Jerusalem<br>فرع القدس               |  |
| 0                              | 0      | 0    | 0                   | 0      | 0    | 0                   | 0      | 0    | 0                   | 0      | 0    | 0                  | 0      | 0    | Ezareyah Center<br>مركز العيزرية     |  |
| 3                              | 1      | 2    | 3                   | 1      | 2    | 0                   | 0      | 0    | 0                   | 0      | 0    | 0                  | 0      | 0    | Ramallah<br>فرع رام الله و البيرة    |  |
| 0                              | 0      | 0    | 0                   | 0      | 0    | 0                   | 0      | 0    | 0                   | 0      | 0    | 0                  | 0      | 0    | Jericho<br>فرع أريحا                 |  |
| 1                              | 1      | 0    | 1                   | 1      | 0    | 0                   | 0      | 0    | 0                   | 0      | 0    | 0                  | 0      | 0    | Nablus<br>فرع نابلس                  |  |
| 0                              | 0      | 0    | 0                   | 0      | 0    | 0                   | 0      | 0    | 0                   | 0      | 0    | 0                  | 0      | 0    | Tubas<br>فرع طوباس                   |  |
| 0                              | 0      | 0    | 0                   | 0      | 0    | 0                   | 0      | 0    | 0                   | 0      | 0    | 0                  | 0      | 0    | Qalqilya<br>فرع قلقيلية              |  |
| 0                              | 0      | 0    | 0                   | 0      | 0    | 0                   | 0      | 0    | 0                   | 0      | 0    | 0                  | 0      | 0    | Salfeet<br>فرع سلفيت                 |  |
| 0                              | 0      | 0    | 0                   | 0      | 0    | 0                   | 0      | 0    | 0                   | 0      | 0    | 0                  | 0      | 0    | Bedya Center<br>مركز بديا            |  |
| 1                              | 0      | 1    | 1                   | 0      | 1    | 0                   | 0      | 0    | 0                   | 0      | 0    | 0                  | 0      | 0    | Tulkarm<br>فرع طولكرم                |  |
| 2                              | 0      | 2    | 2                   | 0      | 2    | 0                   | 0      | 0    | 0                   | 0      | 0    | 0                  | 0      | 0    | Jenin<br>فرع جنين                    |  |
| 1                              | 0      | 1    | 1                   | 0      | 1    | 0                   | 0      | 0    | 0                   | 0      | 0    | 0                  | 0      | 0    | Jenin Center<br>مركز جنين            |  |
| 0                              | 0      | 0    | 0                   | 0      | 0    | 0                   | 0      | 0    | 0                   | 0      | 0    | 0                  | 0      | 0    | Bethlehem<br>فرع بيت لحم             |  |
| 0                              | 0      | 0    | 0                   | 0      | 0    | 0                   | 0      | 0    | 0                   | 0      | 0    | 0                  | 0      | 0    | Beit Sahour Center<br>مركز بيت ساحور |  |
| 0                              | 0      | 0    | 0                   | 0      | 0    | 0                   | 0      | 0    | 0                   | 0      | 0    | 0                  | 0      | 0    | Hebron<br>فرع الخليل                 |  |
| 0                              | 0      | 0    | 0                   | 0      | 0    | 0                   | 0      | 0    | 0                   | 0      | 0    | 0                  | 0      | 0    | Dora<br>فرع دورا                     |  |
| 0                              | 0      | 0    | 0                   | 0      | 0    | 0                   | 0      | 0    | 0                   | 0      | 0    | 0                  | 0      | 0    | Yatta Center<br>مركز يثا             |  |
| 0                              | 0      | 0    | 0                   | 0      | 0    | 0                   | 0      | 0    | 0                   | 0      | 0    | 0                  | 0      | 0    | Gaza<br>فرع غزة                      |  |
| 0                              | 0      | 0    | 0                   | 0      | 0    | 0                   | 0      | 0    | 0                   | 0      | 0    | 0                  | 0      | 0    | Al-Wosta<br>فرع الوسطى               |  |
| 0                              | 0      | 0    | 0                   | 0      | 0    | 0                   | 0      | 0    | 0                   | 0      | 0    | 0                  | 0      | 0    | Khanyounis<br>فرع خانيونس            |  |
| 0                              | 0      | 0    | 0                   | 0      | 0    | 0                   | 0      | 0    | 0                   | 0      | 0    | 0                  | 0      | 0    | Rafah<br>فرع رفح                     |  |
| 0                              | 0      | 0    | 0                   | 0      | 0    | 0                   | 0      | 0    | 0                   | 0      | 0    | 0                  | 0      | 0    | North Gaza<br>فرع شمال غزة           |  |
| 9                              | 3      | 6    | 9                   | 3      | 6    | 0                   | 0      | 0    | 0                   | 0      | 0    | 0                  | 0      | 0    | Total<br>المجموع                     |  |

Distribution Of Students In Administrative and Economical Sciences Faculty By Specialization , Branches \ Study Centers , Gender

الدورة الصيفية من العام الجامعي 2011 / 2012

" 1113 "

| Specialization التخصص |        |      |                 |        |      |                   |        |      |           |        |      |                                |        |      |            |        |      |           |        |      | الفروع / المراكز الدراسية<br>Branches \ Study Centers |        |      |                                      |
|-----------------------|--------|------|-----------------|--------|------|-------------------|--------|------|-----------|--------|------|--------------------------------|--------|------|------------|--------|------|-----------|--------|------|---|--------|------|--------------------------------------|
| المجموع               |        |      | غير متخصص       |        |      | الإدارة الصحية    |        |      | التسويق   |        |      | العلوم المالية والمصرفية       |        |      | المحاسبية  |        |      | الاقتصاد  |        |      |   |        |      | ادارة الاعمال                        |
| Total                 |        |      | Not Specialized |        |      | Health Management |        |      | Marketing |        |      | Banking and Financial Sciences |        |      | Accounting |        |      | Economics |        |      | Business Administration                               |        |      | الجنس<br>Gender                      |
| المجموع               | إناث   | ذكور | المجموع         | إناث   | ذكور | المجموع           | إناث   | ذكور | المجموع   | إناث   | ذكور | المجموع                        | إناث   | ذكور | المجموع    | إناث   | ذكور | المجموع   | إناث   | ذكور | المجموع   | إناث   | ذكور |                                      |
| Total                 | Female | Male | Total           | Female | Male | Total             | Female | Male | Total     | Female | Male | Total                          | Female | Male | Total      | Female | Male | Total     | Female | Male | Total   | Female | Male |                                      |
| 43                    | 24     | 19   | 6               | 4      | 2    | 0                 | 0      | 0    | 2         | 1      | 1    | 0                              | 0      | 0    | 1          | 1      | 0    | 0         | 0      | 0    | 34  | 18     | 16   | Jerusalem<br>فرع القدس               |
| 43                    | 18     | 25   | 3               | 1      | 2    | 0                 | 0      | 0    | 2         | 0      | 2    | 2                              | 2      | 0    | 4          | 2      | 2    | 0         | 0      | 0    | 32  | 13     | 19   | Ezareyah Center<br>مركز العيزرية     |
| 1245                  | 754    | 491  | 91              | 37     | 54   | 41                | 30     | 11   | 76        | 34     | 42   | 187                            | 124    | 63   | 119        | 66     | 53   | 32        | 24     | 8    | 699   | 439    | 260  | Ramallah<br>فرع رام الله و البيرة    |
| 137                   | 82     | 55   | 5               | 4      | 1    | 0                 | 0      | 0    | 1         | 0      | 1    | 32                             | 16     | 16   | 17         | 7      | 10   | 0         | 0      | 0    | 82  | 55     | 27   | Jericho<br>فرع أريحا                 |
| 1126                  | 564    | 562  | 166             | 63     | 103  | 80                | 63     | 17   | 56        | 12     | 44   | 135                            | 60     | 75   | 149        | 56     | 93   | 55        | 39     | 16   | 485   | 271    | 214  | Nablus<br>فرع نابلس                  |
| 274                   | 201    | 73   | 24              | 15     | 9    | 0                 | 0      | 0    | 18        | 8      | 10   | 45                             | 37     | 8    | 43         | 27     | 16   | 12        | 10     | 2    | 132   | 104    | 28   | Tubas<br>فرع طوباس                   |
| 386                   | 221    | 165  | 41              | 15     | 26   | 0                 | 0      | 0    | 18        | 5      | 13   | 60                             | 40     | 20   | 67         | 33     | 34   | 8         | 7      | 1    | 192   | 121    | 71   | Qalqilya<br>فرع قلقيلية              |
| 320                   | 204    | 116  | 29              | 14     | 15   | 0                 | 0      | 0    | 10        | 3      | 7    | 55                             | 34     | 21   | 83         | 58     | 25   | 14        | 10     | 4    | 129   | 85     | 44   | Salfeet<br>فرع سلفيت                 |
| 144                   | 94     | 50   | 16              | 11     | 5    | 0                 | 0      | 0    | 0         | 0      | 0    | 25                             | 14     | 11   | 29         | 12     | 17   | 7         | 7      | 0    | 67  | 50     | 17   | Bedy Center<br>مركز بديا             |
| 882                   | 445    | 437  | 90              | 24     | 66   | 0                 | 0      | 0    | 54        | 13     | 41   | 220                            | 119    | 101  | 187        | 71     | 116  | 17        | 14     | 3    | 314   | 204    | 110  | Tulkarm<br>فرع طولكرم                |
| 921                   | 608    | 313  | 116             | 68     | 48   | 0                 | 0      | 0    | 36        | 11     | 25   | 168                            | 105    | 63   | 152        | 88     | 64   | 51        | 42     | 9    | 398   | 294    | 104  | Jenin<br>فرع جنين                    |
| 203                   | 127    | 76   | 25              | 13     | 12   | 0                 | 0      | 0    | 8         | 5      | 3    | 36                             | 19     | 17   | 27         | 13     | 14   | 9         | 7      | 2    | 98  | 70     | 28   | Jenin Center<br>مركز جنين            |
| 379                   | 224    | 155  | 44              | 24     | 20   | 0                 | 0      | 0    | 22        | 8      | 14   | 53                             | 35     | 18   | 35         | 19     | 16   | 29        | 22     | 7    | 196   | 116    | 80   | Bethlehem<br>فرع بيت لحم             |
| 94                    | 62     | 32   | 12              | 8      | 4    | 0                 | 0      | 0    | 5         | 1      | 4    | 5                              | 3      | 2    | 7          | 6      | 1    | 3         | 2      | 1    | 62  | 42     | 20   | Beit Sahour Center<br>مركز بيت ساحور |
| 604                   | 330    | 274  | 76              | 35     | 41   | 34                | 17     | 17   | 22        | 7      | 15   | 56                             | 34     | 22   | 84         | 37     | 47   | 29        | 19     | 10   | 303   | 181    | 122  | Hebron<br>فرع الخليل                 |
| 208                   | 133    | 75   | 17              | 9      | 8    | 0                 | 0      | 0    | 9         | 6      | 3    | 22                             | 18     | 4    | 32         | 13     | 19   | 19        | 11     | 8    | 109   | 76     | 33   | Dora<br>فرع دورا                     |
| 121                   | 68     | 53   | 11              | 4      | 7    | 0                 | 0      | 0    | 6         | 1      | 5    | 8                              | 5      | 3    | 9          | 4      | 5    | 5         | 3      | 2    | 82  | 51     | 31   | Yatta Center<br>مركز يطا             |
| 595                   | 110    | 485  | 28              | 1      | 27   | 30                | 13     | 17   | 28        | 7      | 21   | 19                             | 3      | 16   | 154        | 17     | 137  | 7         | 1      | 6    | 329   | 68     | 261  | Gaza<br>فرع غزة                      |
| 111                   | 26     | 85   | 5               | 1      | 4    | 0                 | 0      | 0    | 1         | 0      | 1    | 4                              | 0      | 4    | 21         | 1      | 20   | 1         | 0      | 1    | 79  | 24     | 55   | Al-Wosta<br>فرع الوسطى               |
| 138                   | 18     | 120  | 5               | 0      | 5    | 0                 | 0      | 0    | 6         | 1      | 5    | 16                             | 2      | 14   | 20         | 1      | 19   | 10        | 1      | 9    | 81  | 13     | 68   | Khanyounis<br>فرع خانيونس            |
| 58                    | 21     | 37   | 2               | 0      | 2    | 0                 | 0      | 0    | 1         | 1      | 0    | 4                              | 2      | 2    | 13         | 6      | 7    | 0         | 0      | 0    | 38  | 12     | 26   | Rafah<br>فرع رفح                     |
| 143                   | 30     | 113  | 6               | 1      | 5    | 0                 | 0      | 0    | 2         | 0      | 2    | 13                             | 5      | 8    | 29         | 5      | 24   | 3         | 1      | 2    | 90  | 18     | 72   | North Gaza<br>فرع شمال غزة           |
| 8175                  | 4364   | 3811 | 818             | 352    | 466  | 185               | 123    | 62   | 383       | 124    | 259  | 1165                           | 677    | 488  | 1282       | 543    | 739  | 311       | 220    | 91   | 4031  | 2325   | 1706 | Total<br>المجموع                     |

تخصص الإدارة الصحية مطروح في الفروع ( رام الله ، نابلس ، الخليل ، غزة ) فقط .

Distribution Of Old Students In Administrative and Economical Sciences Faculty By Specialization , Branches \ Study Centers , Gender

الدورة الصيفية من العام الجامعي 2011 / 2012

" 1113 "

| Specialization التخصص |        |      |                 |        |      |                   |        |      |           |        |      |                                |        |      |            |        |      |           |        |      | الفروع / المراكز الدراسية |        |      |                                      |
|-----------------------|--------|------|-----------------|--------|------|-------------------|--------|------|-----------|--------|------|--------------------------------|--------|------|------------|--------|------|-----------|--------|------|---------------------------|--------|------|--------------------------------------|
| المجموع               |        |      | غير متخصص       |        |      | الإدارة الصحية    |        |      | التسويق   |        |      | العلوم المالية والمصرفية       |        |      | المحاسبة   |        |      | الاقتصاد  |        |      | ادارة الاعمال             |        |      | Branches \ Study Centers             |
| Total                 |        |      | Not Specialized |        |      | Health Management |        |      | Marketing |        |      | Banking and Financial Sciences |        |      | Accounting |        |      | Economics |        |      | Business Administration   |        |      |                                      |
| المجموع               | إناث   | ذكور | المجموع         | إناث   | ذكور | المجموع           | إناث   | ذكور | المجموع   | إناث   | ذكور | المجموع                        | إناث   | ذكور | المجموع    | إناث   | ذكور | المجموع   | إناث   | ذكور | المجموع                   | إناث   | ذكور | الجنس<br>Gender                      |
| Total                 | Female | Male | Total           | Female | Male | Total             | Female | Male | Total     | Female | Male | Total                          | Female | Male | Total      | Female | Male | Total     | Female | Male | Total                     | Female | Male |                                      |
| 43                    | 24     | 19   | 6               | 4      | 2    | 0                 | 0      | 0    | 2         | 1      | 1    | 0                              | 0      | 0    | 1          | 1      | 0    | 0         | 0      | 0    | 34                        | 18     | 16   | Jerusalem<br>فروع القدس              |
| 43                    | 18     | 25   | 3               | 1      | 2    | 0                 | 0      | 0    | 2         | 0      | 2    | 2                              | 2      | 0    | 4          | 2      | 2    | 0         | 0      | 0    | 32                        | 13     | 19   | Ezareyah Center<br>مركز العيزرية     |
| 1245                  | 754    | 491  | 91              | 37     | 54   | 41                | 30     | 11   | 76        | 34     | 42   | 187                            | 124    | 63   | 119        | 66     | 53   | 32        | 24     | 8    | 699                       | 439    | 260  | Ramallah<br>فروع رام الله و البيرة   |
| 137                   | 82     | 55   | 5               | 4      | 1    | 0                 | 0      | 0    | 1         | 0      | 1    | 32                             | 16     | 16   | 17         | 7      | 10   | 0         | 0      | 0    | 82                        | 55     | 27   | Jericho<br>فروع أريحا                |
| 1126                  | 564    | 562  | 166             | 63     | 103  | 80                | 63     | 17   | 56        | 12     | 44   | 135                            | 60     | 75   | 149        | 56     | 93   | 55        | 39     | 16   | 485                       | 271    | 214  | Nablus<br>فروع نابلس                 |
| 274                   | 201    | 73   | 24              | 15     | 9    | 0                 | 0      | 0    | 18        | 8      | 10   | 45                             | 37     | 8    | 43         | 27     | 16   | 12        | 10     | 2    | 132                       | 104    | 28   | Tubas<br>فروع طوباس                  |
| 386                   | 221    | 165  | 41              | 15     | 26   | 0                 | 0      | 0    | 18        | 5      | 13   | 60                             | 40     | 20   | 67         | 33     | 34   | 8         | 7      | 1    | 192                       | 121    | 71   | Qalqilya<br>فروع قلقيلية             |
| 320                   | 204    | 116  | 29              | 14     | 15   | 0                 | 0      | 0    | 10        | 3      | 7    | 55                             | 34     | 21   | 83         | 58     | 25   | 14        | 10     | 4    | 129                       | 85     | 44   | Salfeet<br>فروع سلفيت                |
| 144                   | 94     | 50   | 16              | 11     | 5    | 0                 | 0      | 0    | 0         | 0      | 0    | 25                             | 14     | 11   | 29         | 12     | 17   | 7         | 7      | 0    | 67                        | 50     | 17   | Bedy Center<br>مركز بديا             |
| 882                   | 445    | 437  | 90              | 24     | 66   | 0                 | 0      | 0    | 54        | 13     | 41   | 220                            | 119    | 101  | 187        | 71     | 116  | 17        | 14     | 3    | 314                       | 204    | 110  | Tulkarm<br>فروع طولكرم               |
| 921                   | 608    | 313  | 116             | 68     | 48   | 0                 | 0      | 0    | 36        | 11     | 25   | 168                            | 105    | 63   | 152        | 88     | 64   | 51        | 42     | 9    | 398                       | 294    | 104  | Jenin<br>فروع جنين                   |
| 203                   | 127    | 76   | 25              | 13     | 12   | 0                 | 0      | 0    | 8         | 5      | 3    | 36                             | 19     | 17   | 27         | 13     | 14   | 9         | 7      | 2    | 98                        | 70     | 28   | Jenin Center<br>مركز جنين            |
| 379                   | 224    | 155  | 44              | 24     | 20   | 0                 | 0      | 0    | 22        | 8      | 14   | 53                             | 35     | 18   | 35         | 19     | 16   | 29        | 22     | 7    | 196                       | 116    | 80   | Bethlehem<br>فروع بيت لحم            |
| 94                    | 62     | 32   | 12              | 8      | 4    | 0                 | 0      | 0    | 5         | 1      | 4    | 5                              | 3      | 2    | 7          | 6      | 1    | 3         | 2      | 1    | 62                        | 42     | 20   | Beit Sahour Center<br>مركز بيت ساحور |
| 604                   | 330    | 274  | 76              | 35     | 41   | 34                | 17     | 17   | 22        | 7      | 15   | 56                             | 34     | 22   | 84         | 37     | 47   | 29        | 19     | 10   | 303                       | 181    | 122  | Hebron<br>فروع الخليل                |
| 208                   | 133    | 75   | 17              | 9      | 8    | 0                 | 0      | 0    | 9         | 6      | 3    | 22                             | 18     | 4    | 32         | 13     | 19   | 19        | 11     | 8    | 109                       | 76     | 33   | Dora<br>فروع دورا                    |
| 121                   | 68     | 53   | 11              | 4      | 7    | 0                 | 0      | 0    | 6         | 1      | 5    | 8                              | 5      | 3    | 9          | 4      | 5    | 5         | 3      | 2    | 82                        | 51     | 31   | Yatta Center<br>مركز ياطا            |
| 595                   | 110    | 485  | 28              | 1      | 27   | 30                | 13     | 17   | 28        | 7      | 21   | 19                             | 3      | 16   | 154        | 17     | 137  | 7         | 1      | 6    | 329                       | 68     | 261  | Gaza<br>فروع غزة                     |
| 111                   | 26     | 85   | 5               | 1      | 4    | 0                 | 0      | 0    | 1         | 0      | 1    | 4                              | 0      | 4    | 21         | 1      | 20   | 1         | 0      | 1    | 79                        | 24     | 55   | Al-Wosta<br>فروع الوسطى              |
| 138                   | 18     | 120  | 5               | 0      | 5    | 0                 | 0      | 0    | 6         | 1      | 5    | 16                             | 2      | 14   | 20         | 1      | 19   | 10        | 1      | 9    | 81                        | 13     | 68   | Khanyounis<br>فروع خانيونس           |
| 58                    | 21     | 37   | 2               | 0      | 2    | 0                 | 0      | 0    | 1         | 1      | 0    | 4                              | 2      | 2    | 13         | 6      | 7    | 0         | 0      | 0    | 38                        | 12     | 26   | Rafah<br>فروع رفح                    |
| 143                   | 30     | 113  | 6               | 1      | 5    | 0                 | 0      | 0    | 2         | 0      | 2    | 13                             | 5      | 8    | 29         | 5      | 24   | 3         | 1      | 2    | 90                        | 18     | 72   | North Gaza<br>فروع شمال غزة          |
| 8175                  | 4364   | 3811 | 818             | 352    | 466  | 185               | 123    | 62   | 383       | 124    | 259  | 1165                           | 677    | 488  | 1282       | 543    | 739  | 311       | 220    | 91   | 4031                      | 2325   | 1706 | Total<br>المجموع                     |

تخصص الادارة الصحية مطروح في الفروع ( رام الله ، نابلس ، الخليل ، غزة ) فقط .

Distribution Of New Students In Administrative and Economical Sciences Faculty By Specialization , Branches \ Study Centers , Gender

الدورة الصيفية من العام الجامعي 2011 / 2012

" 1113 "

| Specialization التخصص |        |      |                 |        |      |                   |        |      |           |        |      |                                |        |      |            |        |      |           |        |      | الفروع / المراكز الدراسية |        |      |                          |
|-----------------------|--------|------|-----------------|--------|------|-------------------|--------|------|-----------|--------|------|--------------------------------|--------|------|------------|--------|------|-----------|--------|------|---------------------------|--------|------|--------------------------|
| المجموع               |        |      | غير متخصص       |        |      | الإدارة الصحية    |        |      | التسويق   |        |      | العلوم المالية والمصرفية       |        |      | المحاسبة   |        |      | الاقتصاد  |        |      | ادارة الاعمال             |        |      | Branches \ Study Centers |
| Total                 |        |      | Not Specialized |        |      | Health Management |        |      | Marketing |        |      | Banking and Financial Sciences |        |      | Accounting |        |      | Economics |        |      | Business Administration   |        |      |                          |
| المجموع               | إناث   | ذكور | المجموع         | إناث   | ذكور | المجموع           | إناث   | ذكور | المجموع   | إناث   | ذكور | المجموع                        | إناث   | ذكور | المجموع    | إناث   | ذكور | المجموع   | إناث   | ذكور | المجموع                   | إناث   | ذكور | الجنس<br>Gender          |
| Total                 | Female | Male | Total           | Female | Male | Total             | Female | Male | Total     | Female | Male | Total                          | Female | Male | Total      | Female | Male | Total     | Female | Male | Total                     | Female | Male |                          |
| 0                     | 0      | 0    | 0               | 0      | 0    | 0                 | 0      | 0    | 0         | 0      | 0    | 0                              | 0      | 0    | 0          | 0      | 0    | 0         | 0      | 0    | 0                         | 0      | 0    | Jerusalem                |
| 0                     | 0      | 0    | 0               | 0      | 0    | 0                 | 0      | 0    | 0         | 0      | 0    | 0                              | 0      | 0    | 0          | 0      | 0    | 0         | 0      | 0    | 0                         | 0      | 0    | Ezareyah Center          |
| 0                     | 0      | 0    | 0               | 0      | 0    | 0                 | 0      | 0    | 0         | 0      | 0    | 0                              | 0      | 0    | 0          | 0      | 0    | 0         | 0      | 0    | 0                         | 0      | 0    | Ramallah                 |
| 0                     | 0      | 0    | 0               | 0      | 0    | 0                 | 0      | 0    | 0         | 0      | 0    | 0                              | 0      | 0    | 0          | 0      | 0    | 0         | 0      | 0    | 0                         | 0      | 0    | Jericho                  |
| 0                     | 0      | 0    | 0               | 0      | 0    | 0                 | 0      | 0    | 0         | 0      | 0    | 0                              | 0      | 0    | 0          | 0      | 0    | 0         | 0      | 0    | 0                         | 0      | 0    | Nablus                   |
| 0                     | 0      | 0    | 0               | 0      | 0    | 0                 | 0      | 0    | 0         | 0      | 0    | 0                              | 0      | 0    | 0          | 0      | 0    | 0         | 0      | 0    | 0                         | 0      | 0    | Tubas                    |
| 0                     | 0      | 0    | 0               | 0      | 0    | 0                 | 0      | 0    | 0         | 0      | 0    | 0                              | 0      | 0    | 0          | 0      | 0    | 0         | 0      | 0    | 0                         | 0      | 0    | Qalqilya                 |
| 0                     | 0      | 0    | 0               | 0      | 0    | 0                 | 0      | 0    | 0         | 0      | 0    | 0                              | 0      | 0    | 0          | 0      | 0    | 0         | 0      | 0    | 0                         | 0      | 0    | Salfeet                  |
| 0                     | 0      | 0    | 0               | 0      | 0    | 0                 | 0      | 0    | 0         | 0      | 0    | 0                              | 0      | 0    | 0          | 0      | 0    | 0         | 0      | 0    | 0                         | 0      | 0    | Bedya Center             |
| 0                     | 0      | 0    | 0               | 0      | 0    | 0                 | 0      | 0    | 0         | 0      | 0    | 0                              | 0      | 0    | 0          | 0      | 0    | 0         | 0      | 0    | 0                         | 0      | 0    | Tulkarm                  |
| 0                     | 0      | 0    | 0               | 0      | 0    | 0                 | 0      | 0    | 0         | 0      | 0    | 0                              | 0      | 0    | 0          | 0      | 0    | 0         | 0      | 0    | 0                         | 0      | 0    | Jenin                    |
| 0                     | 0      | 0    | 0               | 0      | 0    | 0                 | 0      | 0    | 0         | 0      | 0    | 0                              | 0      | 0    | 0          | 0      | 0    | 0         | 0      | 0    | 0                         | 0      | 0    | Jenin Center             |
| 0                     | 0      | 0    | 0               | 0      | 0    | 0                 | 0      | 0    | 0         | 0      | 0    | 0                              | 0      | 0    | 0          | 0      | 0    | 0         | 0      | 0    | 0                         | 0      | 0    | Bethlehem                |
| 0                     | 0      | 0    | 0               | 0      | 0    | 0                 | 0      | 0    | 0         | 0      | 0    | 0                              | 0      | 0    | 0          | 0      | 0    | 0         | 0      | 0    | 0                         | 0      | 0    | Beit Sahour Center       |
| 0                     | 0      | 0    | 0               | 0      | 0    | 0                 | 0      | 0    | 0         | 0      | 0    | 0                              | 0      | 0    | 0          | 0      | 0    | 0         | 0      | 0    | 0                         | 0      | 0    | Hebron                   |
| 0                     | 0      | 0    | 0               | 0      | 0    | 0                 | 0      | 0    | 0         | 0      | 0    | 0                              | 0      | 0    | 0          | 0      | 0    | 0         | 0      | 0    | 0                         | 0      | 0    | Dora                     |
| 0                     | 0      | 0    | 0               | 0      | 0    | 0                 | 0      | 0    | 0         | 0      | 0    | 0                              | 0      | 0    | 0          | 0      | 0    | 0         | 0      | 0    | 0                         | 0      | 0    | Yatta Center             |
| 0                     | 0      | 0    | 0               | 0      | 0    | 0                 | 0      | 0    | 0         | 0      | 0    | 0                              | 0      | 0    | 0          | 0      | 0    | 0         | 0      | 0    | 0                         | 0      | 0    | Gaza                     |
| 0                     | 0      | 0    | 0               | 0      | 0    | 0                 | 0      | 0    | 0         | 0      | 0    | 0                              | 0      | 0    | 0          | 0      | 0    | 0         | 0      | 0    | 0                         | 0      | 0    | Al-Wosta                 |
| 0                     | 0      | 0    | 0               | 0      | 0    | 0                 | 0      | 0    | 0         | 0      | 0    | 0                              | 0      | 0    | 0          | 0      | 0    | 0         | 0      | 0    | 0                         | 0      | 0    | Khanyounis               |
| 0                     | 0      | 0    | 0               | 0      | 0    | 0                 | 0      | 0    | 0         | 0      | 0    | 0                              | 0      | 0    | 0          | 0      | 0    | 0         | 0      | 0    | 0                         | 0      | 0    | Rafah                    |
| 0                     | 0      | 0    | 0               | 0      | 0    | 0                 | 0      | 0    | 0         | 0      | 0    | 0                              | 0      | 0    | 0          | 0      | 0    | 0         | 0      | 0    | 0                         | 0      | 0    | North Gaza               |
| 0                     | 0      | 0    | 0               | 0      | 0    | 0                 | 0      | 0    | 0         | 0      | 0    | 0                              | 0      | 0    | 0          | 0      | 0    | 0         | 0      | 0    | 0                         | 0      | 0    | Total                    |

تخصص الادارة الصحية مطروح في الفروع ( رام الله ، نابلس ، الخليل ، غزة ) فقط .

| عدد الطلاب حسب المستوى الدراسي |        |      |                     |        |      |                     |        |      |                     |        |      |                    |        |      | الفروع / المراكز الدراسية            |  |
|--------------------------------|--------|------|---------------------|--------|------|---------------------|--------|------|---------------------|--------|------|--------------------|--------|------|--------------------------------------|--|
| المجموع Total                  |        |      | مستوى رابعة Level 4 |        |      | مستوى ثالثة Level 3 |        |      | مستوى ثانية Level 2 |        |      | مستوى اولى Level 1 |        |      | Branches \ Study Centers             |  |
|                                |        |      | 200-100             |        |      | 99-67               |        |      | 66-34               |        |      | 33-0               |        |      |                                      |  |
| المجموع                        | إناث   | ذكور | المجموع             | إناث   | ذكور | المجموع             | إناث   | ذكور | المجموع             | إناث   | ذكور | المجموع            | إناث   | ذكور | الجنس                                |  |
| Total                          | Female | Male | Total               | Female | Male | Total               | Female | Male | Total               | Female | Male | Total              | Female | Male | Gender                               |  |
| 43                             | 24     | 19   | 16                  | 12     | 4    | 7                   | 4      | 3    | 9                   | 4      | 5    | 11                 | 4      | 7    | Jerusalem<br>فرع القدس               |  |
| 43                             | 18     | 25   | 17                  | 7      | 10   | 8                   | 4      | 4    | 8                   | 4      | 4    | 10                 | 3      | 7    | Ezareyah Center<br>مركز العيزرية     |  |
| 1245                           | 754    | 491  | 273                 | 180    | 93   | 241                 | 159    | 82   | 358                 | 211    | 147  | 373                | 204    | 169  | Ramallah<br>فرع رام الله و البيرة    |  |
| 137                            | 82     | 55   | 24                  | 13     | 11   | 31                  | 21     | 10   | 42                  | 23     | 19   | 40                 | 25     | 15   | Jericho<br>فرع أريحا                 |  |
| 1126                           | 564    | 562  | 174                 | 84     | 90   | 235                 | 123    | 112  | 351                 | 183    | 168  | 366                | 174    | 192  | Nablus<br>فرع نابلس                  |  |
| 274                            | 201    | 73   | 51                  | 36     | 15   | 57                  | 45     | 12   | 93                  | 68     | 25   | 73                 | 52     | 21   | Tubas<br>فرع طوباس                   |  |
| 386                            | 221    | 165  | 74                  | 49     | 25   | 87                  | 59     | 28   | 110                 | 55     | 55   | 115                | 58     | 57   | Qalqilya<br>فرع قلقيلية              |  |
| 320                            | 204    | 116  | 79                  | 52     | 27   | 59                  | 44     | 15   | 96                  | 60     | 36   | 86                 | 48     | 38   | Salfeet<br>فرع سلفيت                 |  |
| 144                            | 94     | 50   | 25                  | 13     | 12   | 29                  | 19     | 10   | 52                  | 35     | 17   | 38                 | 27     | 11   | Bedya Center<br>مركز بديا            |  |
| 882                            | 445    | 437  | 151                 | 90     | 61   | 175                 | 98     | 77   | 304                 | 156    | 148  | 252                | 101    | 151  | Tulkarm<br>فرع طولكرم                |  |
| 921                            | 608    | 313  | 165                 | 110    | 55   | 161                 | 108    | 53   | 300                 | 199    | 101  | 295                | 191    | 104  | Jenin<br>فرع جنين                    |  |
| 203                            | 127    | 76   | 41                  | 29     | 12   | 33                  | 27     | 6    | 59                  | 34     | 25   | 70                 | 37     | 33   | Jenin Center<br>مركز جنين            |  |
| 379                            | 224    | 155  | 89                  | 50     | 39   | 74                  | 51     | 23   | 100                 | 52     | 48   | 116                | 71     | 45   | Bethlehem<br>فرع بيت لحم             |  |
| 94                             | 62     | 32   | 15                  | 7      | 8    | 19                  | 13     | 6    | 31                  | 21     | 10   | 29                 | 21     | 8    | Beit Sahour Center<br>مركز بيت ساحور |  |
| 604                            | 330    | 274  | 130                 | 69     | 61   | 114                 | 65     | 49   | 203                 | 110    | 93   | 157                | 86     | 71   | Hebron<br>فرع الخليل                 |  |
| 208                            | 133    | 75   | 44                  | 27     | 17   | 48                  | 29     | 19   | 64                  | 42     | 22   | 52                 | 35     | 17   | Dora<br>فرع دورا                     |  |
| 121                            | 68     | 53   | 27                  | 12     | 15   | 32                  | 20     | 12   | 33                  | 22     | 11   | 29                 | 14     | 15   | Yatta Center<br>مركز يثا             |  |
| 595                            | 110    | 485  | 205                 | 39     | 166  | 167                 | 21     | 146  | 137                 | 34     | 103  | 86                 | 16     | 70   | Gaza<br>فرع غزة                      |  |
| 111                            | 26     | 85   | 52                  | 10     | 42   | 28                  | 10     | 18   | 21                  | 5      | 16   | 10                 | 1      | 9    | Al-Wosta<br>فرع الوسطى               |  |
| 138                            | 18     | 120  | 61                  | 10     | 51   | 38                  | 6      | 32   | 28                  | 2      | 26   | 11                 | 0      | 11   | Khanyounis<br>فرع خانيونس            |  |
| 58                             | 21     | 37   | 22                  | 12     | 10   | 15                  | 2      | 13   | 15                  | 4      | 11   | 6                  | 3      | 3    | Rafah<br>فرع رفح                     |  |
| 143                            | 30     | 113  | 54                  | 10     | 44   | 30                  | 7      | 23   | 36                  | 9      | 27   | 23                 | 4      | 19   | North Gaza<br>فرع شمال غزة           |  |
| 8175                           | 4364   | 3811 | 1789                | 921    | 868  | 1688                | 935    | 753  | 2450                | 1333   | 1117 | 2248               | 1175   | 1073 | Total<br>المجموع                     |  |

Distribution of Students In Business Administration Specialization  
By Branches \ Study Centers , Academic Level , Gender

الدورة الصيفية من العام الجامعي 2011 / 2012

" 1113 "

| عدد الطلاب حسب المستوى الدراسي |        |      |                     |        |      |                     |        |      |                     |        |      |                    |        |      | الفروع / المراكز الدراسية            |
|--------------------------------|--------|------|---------------------|--------|------|---------------------|--------|------|---------------------|--------|------|--------------------|--------|------|--------------------------------------|
| المجموع Total                  |        |      | مستوى رابعة Level 4 |        |      | مستوى ثالثة Level 3 |        |      | مستوى ثانية Level 2 |        |      | مستوى أولى Level 1 |        |      | Branches \ Study Centers             |
|                                |        |      | 200-100             |        |      | 99-67               |        |      | 66-34               |        |      | 33-0               |        |      |                                      |
| المجموع                        | إناث   | ذكور | المجموع             | إناث   | ذكور | المجموع             | إناث   | ذكور | المجموع             | إناث   | ذكور | المجموع            | إناث   | ذكور | الجنس<br>Gender                      |
| Total                          | Female | Male | Total               | Female | Male | Total               | Female | Male | Total               | Female | Male | Total              | Female | Male |                                      |
| 34                             | 18     | 16   | 15                  | 11     | 4    | 6                   | 3      | 3    | 8                   | 3      | 5    | 5                  | 1      | 4    | فروع القدس<br>Jerusalem              |
| 32                             | 13     | 19   | 15                  | 7      | 8    | 6                   | 4      | 2    | 5                   | 1      | 4    | 6                  | 1      | 5    | مركز العيزرية<br>Ezareyah Center     |
| 699                            | 439    | 260  | 173                 | 114    | 59   | 134                 | 88     | 46   | 192                 | 119    | 73   | 200                | 118    | 82   | فروع رام الله و البيرة<br>Ramallah   |
| 82                             | 55     | 27   | 12                  | 8      | 4    | 17                  | 14     | 3    | 24                  | 15     | 9    | 29                 | 18     | 11   | فروع أريحا<br>Jericho                |
| 485                            | 271    | 214  | 88                  | 50     | 38   | 106                 | 56     | 50   | 149                 | 80     | 69   | 142                | 85     | 57   | فروع نابلس<br>Nablus                 |
| 132                            | 104    | 28   | 28                  | 22     | 6    | 34                  | 25     | 9    | 40                  | 33     | 7    | 30                 | 24     | 6    | فروع طوباس<br>Tubas                  |
| 192                            | 121    | 71   | 44                  | 33     | 11   | 49                  | 36     | 13   | 57                  | 28     | 29   | 42                 | 24     | 18   | فروع قلقيلية<br>Qalqilya             |
| 129                            | 85     | 44   | 34                  | 22     | 12   | 29                  | 22     | 7    | 38                  | 26     | 12   | 28                 | 15     | 13   | فروع سلفيت<br>Salfeet                |
| 67                             | 50     | 17   | 14                  | 8      | 6    | 18                  | 13     | 5    | 19                  | 16     | 3    | 16                 | 13     | 3    | مركز بديا<br>Bedy Center             |
| 314                            | 204    | 110  | 64                  | 47     | 17   | 62                  | 42     | 20   | 116                 | 81     | 35   | 72                 | 34     | 38   | فروع طولكرم<br>Tulkarm               |
| 398                            | 294    | 104  | 84                  | 64     | 20   | 82                  | 65     | 17   | 140                 | 102    | 38   | 92                 | 63     | 29   | فروع جنين<br>Jenin                   |
| 98                             | 70     | 28   | 25                  | 20     | 5    | 18                  | 14     | 4    | 32                  | 21     | 11   | 23                 | 15     | 8    | مركز جنين<br>Jenin Center            |
| 196                            | 116    | 80   | 49                  | 30     | 19   | 42                  | 29     | 13   | 53                  | 29     | 24   | 52                 | 28     | 24   | فروع بيت لحم<br>Bethlehem            |
| 62                             | 42     | 20   | 12                  | 7      | 5    | 13                  | 8      | 5    | 17                  | 13     | 4    | 20                 | 14     | 6    | مركز بيت ساحور<br>Beit Sahour Center |
| 303                            | 181    | 122  | 76                  | 42     | 34   | 57                  | 35     | 22   | 98                  | 60     | 38   | 72                 | 44     | 28   | فروع الخليل<br>Hebron                |
| 109                            | 76     | 33   | 22                  | 14     | 8    | 25                  | 18     | 7    | 37                  | 27     | 10   | 25                 | 17     | 8    | فروع دورا<br>Dora                    |
| 82                             | 51     | 31   | 23                  | 10     | 13   | 18                  | 14     | 4    | 23                  | 17     | 6    | 18                 | 10     | 8    | مركز يثا<br>Yatta Center             |
| 329                            | 68     | 261  | 128                 | 31     | 97   | 96                  | 13     | 83   | 64                  | 17     | 47   | 41                 | 7      | 34   | فروع غزة<br>Gaza                     |
| 79                             | 24     | 55   | 39                  | 10     | 29   | 24                  | 9      | 15   | 12                  | 4      | 8    | 4                  | 1      | 3    | فروع الوسطى<br>Al-Wosta              |
| 81                             | 13     | 68   | 39                  | 5      | 34   | 24                  | 6      | 18   | 14                  | 2      | 12   | 4                  | 0      | 4    | فروع خانيونس<br>Khanyounis           |
| 38                             | 12     | 26   | 15                  | 8      | 7    | 7                   | 0      | 7    | 14                  | 3      | 11   | 2                  | 1      | 1    | فروع رفح<br>Rafah                    |
| 90                             | 18     | 72   | 36                  | 7      | 29   | 19                  | 6      | 13   | 20                  | 2      | 18   | 15                 | 3      | 12   | فروع شمال غزة<br>North Gaza          |
| 4031                           | 2325   | 1706 | 1035                | 570    | 465  | 886                 | 520    | 366  | 1172                | 699    | 473  | 938                | 536    | 402  | المجموع<br>Total                     |

Distribution of Students In Economics Specialization  
By Branches \ Study Centers , Academic Level , Gender

الدورة الصيفية من العام الجامعي 2011 / 2012

" 1113 "

| عدد الطلاب حسب المستوى الدراسي |        |      |                     |        |      |                     |        |      |                     |        |      |                    |        |      | الفروع / المراكز الدراسية            |
|--------------------------------|--------|------|---------------------|--------|------|---------------------|--------|------|---------------------|--------|------|--------------------|--------|------|--------------------------------------|
| المجموع Total                  |        |      | مستوى رابعة Level 4 |        |      | مستوى ثالثة Level 3 |        |      | مستوى ثانية Level 2 |        |      | مستوى أولى Level 1 |        |      | Branches \ Study Centers             |
|                                |        |      | 200-100             |        |      | 99-67               |        |      | 66-34               |        |      | 33-0               |        |      |                                      |
| المجموع                        | إناث   | ذكور | المجموع             | إناث   | ذكور | المجموع             | إناث   | ذكور | المجموع             | إناث   | ذكور | المجموع            | إناث   | ذكور | الجنس<br>Gender                      |
| Total                          | Female | Male | Total               | Female | Male | Total               | Female | Male | Total               | Female | Male | Total              | Female | Male |                                      |
| 0                              | 0      | 0    | 0                   | 0      | 0    | 0                   | 0      | 0    | 0                   | 0      | 0    | 0                  | 0      | 0    | فروع القدس<br>Jerusalem              |
| 0                              | 0      | 0    | 0                   | 0      | 0    | 0                   | 0      | 0    | 0                   | 0      | 0    | 0                  | 0      | 0    | مركز العيزرية<br>Ezareyah Center     |
| 32                             | 24     | 8    | 5                   | 2      | 3    | 15                  | 12     | 3    | 10                  | 9      | 1    | 2                  | 1      | 1    | فروع رام الله و البيرة<br>Ramallah   |
| 0                              | 0      | 0    | 0                   | 0      | 0    | 0                   | 0      | 0    | 0                   | 0      | 0    | 0                  | 0      | 0    | فروع أريحا<br>Jericho                |
| 55                             | 39     | 16   | 8                   | 6      | 2    | 13                  | 11     | 2    | 17                  | 13     | 4    | 17                 | 9      | 8    | فروع نابلس<br>Nablus                 |
| 12                             | 10     | 2    | 3                   | 1      | 2    | 6                   | 6      | 0    | 2                   | 2      | 0    | 1                  | 1      | 0    | فروع طوباس<br>Tubas                  |
| 8                              | 7      | 1    | 2                   | 2      | 0    | 2                   | 2      | 0    | 2                   | 2      | 0    | 2                  | 1      | 1    | فروع قلقيلية<br>Qalqilya             |
| 14                             | 10     | 4    | 2                   | 2      | 0    | 6                   | 5      | 1    | 3                   | 2      | 1    | 3                  | 1      | 2    | فروع سلفيت<br>Salfeet                |
| 7                              | 7      | 0    | 2                   | 2      | 0    | 1                   | 1      | 0    | 3                   | 3      | 0    | 1                  | 1      | 0    | مركز بديا<br>Bedy Center             |
| 17                             | 14     | 3    | 2                   | 1      | 1    | 2                   | 2      | 0    | 7                   | 6      | 1    | 6                  | 5      | 1    | فروع طولكرم<br>Tulkarm               |
| 51                             | 42     | 9    | 9                   | 9      | 0    | 13                  | 9      | 4    | 20                  | 15     | 5    | 9                  | 9      | 0    | فروع جنين<br>Jenin                   |
| 9                              | 7      | 2    | 2                   | 2      | 0    | 4                   | 4      | 0    | 1                   | 0      | 1    | 2                  | 1      | 1    | مركز جنين<br>Jenin Center            |
| 29                             | 22     | 7    | 10                  | 7      | 3    | 6                   | 5      | 1    | 10                  | 8      | 2    | 3                  | 2      | 1    | فروع بيت لحم<br>Bethlehem            |
| 3                              | 2      | 1    | 0                   | 0      | 0    | 0                   | 0      | 0    | 3                   | 2      | 1    | 0                  | 0      | 0    | مركز بيت ساحور<br>Beit Sahour Center |
| 29                             | 19     | 10   | 6                   | 4      | 2    | 5                   | 3      | 2    | 11                  | 7      | 4    | 7                  | 5      | 2    | فروع الخليل<br>Hebron                |
| 19                             | 11     | 8    | 2                   | 1      | 1    | 8                   | 4      | 4    | 8                   | 5      | 3    | 1                  | 1      | 0    | فروع دورا<br>Dora                    |
| 5                              | 3      | 2    | 1                   | 1      | 0    | 2                   | 0      | 2    | 1                   | 1      | 0    | 1                  | 1      | 0    | مركز يثا<br>Yatta Center             |
| 7                              | 1      | 6    | 2                   | 0      | 2    | 2                   | 0      | 2    | 2                   | 1      | 1    | 1                  | 0      | 1    | فروع غزة<br>Gaza                     |
| 1                              | 0      | 1    | 0                   | 0      | 0    | 0                   | 0      | 0    | 1                   | 0      | 1    | 0                  | 0      | 0    | فروع الوسطى<br>Al-Wosta              |
| 10                             | 1      | 9    | 6                   | 1      | 5    | 3                   | 0      | 3    | 1                   | 0      | 1    | 0                  | 0      | 0    | فروع خانيونس<br>Khanyounis           |
| 0                              | 0      | 0    | 0                   | 0      | 0    | 0                   | 0      | 0    | 0                   | 0      | 0    | 0                  | 0      | 0    | فروع رفح<br>Rafah                    |
| 3                              | 1      | 2    | 1                   | 0      | 1    | 1                   | 0      | 1    | 1                   | 1      | 0    | 0                  | 0      | 0    | فروع شمال غزة<br>North Gaza          |
| 311                            | 220    | 91   | 63                  | 41     | 22   | 89                  | 64     | 25   | 103                 | 77     | 26   | 56                 | 38     | 18   | المجموع<br>Total                     |



Distribution of Students In Accounting Specialization  
By Branches \ Study Centers , Academic Level , Gender

الدورة الصيفية من العام الجامعي 2011 / 2012

" 1113 "

| عدد الطلاب حسب المستوى الدراسي |        |      |                     |        |      |                     |        |      |                     |        |      |                    |        |      | الفروع / المراكز الدراسية            |
|--------------------------------|--------|------|---------------------|--------|------|---------------------|--------|------|---------------------|--------|------|--------------------|--------|------|--------------------------------------|
| المجموع Total                  |        |      | مستوى رابعة Level 4 |        |      | مستوى ثالثة Level 3 |        |      | مستوى ثانية Level 2 |        |      | مستوى أولى Level 1 |        |      | Branches \ Study Centers             |
|                                |        |      | 200-100             |        |      | 99-67               |        |      | 66-34               |        |      | 33-0               |        |      |                                      |
| المجموع                        | إناث   | ذكور | المجموع             | إناث   | ذكور | المجموع             | إناث   | ذكور | المجموع             | إناث   | ذكور | المجموع            | إناث   | ذكور | الجنس<br>Gender                      |
| Total                          | Female | Male | Total               | Female | Male | Total               | Female | Male | Total               | Female | Male | Total              | Female | Male |                                      |
| 1                              | 1      | 0    | 0                   | 0      | 0    | 1                   | 1      | 0    | 0                   | 0      | 0    | 0                  | 0      | 0    | فروع القدس<br>Jerusalem              |
| 4                              | 2      | 2    | 1                   | 0      | 1    | 1                   | 0      | 1    | 1                   | 1      | 0    | 1                  | 1      | 0    | مركز العيزرية<br>Ezareyah Center     |
| 119                            | 66     | 53   | 45                  | 25     | 20   | 32                  | 20     | 12   | 35                  | 16     | 19   | 7                  | 5      | 2    | فروع رام الله و البيرة<br>Ramallah   |
| 17                             | 7      | 10   | 11                  | 5      | 6    | 2                   | 1      | 1    | 4                   | 1      | 3    | 0                  | 0      | 0    | فروع أريحا<br>Jericho                |
| 149                            | 56     | 93   | 35                  | 11     | 24   | 38                  | 13     | 25   | 55                  | 23     | 32   | 21                 | 9      | 12   | فروع نابلس<br>Nablus                 |
| 43                             | 27     | 16   | 8                   | 6      | 2    | 10                  | 7      | 3    | 20                  | 12     | 8    | 5                  | 2      | 3    | فروع طوباس<br>Tubas                  |
| 67                             | 33     | 34   | 13                  | 5      | 8    | 25                  | 11     | 14   | 22                  | 11     | 11   | 7                  | 6      | 1    | فروع قلقيلية<br>Qalqilya             |
| 83                             | 58     | 25   | 26                  | 17     | 9    | 12                  | 9      | 3    | 33                  | 22     | 11   | 12                 | 10     | 2    | فروع سلفيت<br>Salfeet                |
| 29                             | 12     | 17   | 7                   | 2      | 5    | 4                   | 3      | 1    | 14                  | 5      | 9    | 4                  | 2      | 2    | مركز بديا<br>Bedy Center             |
| 187                            | 71     | 116  | 44                  | 17     | 27   | 54                  | 26     | 28   | 67                  | 21     | 46   | 22                 | 7      | 15   | فروع طولكرم<br>Tulkarm               |
| 152                            | 88     | 64   | 33                  | 18     | 15   | 36                  | 17     | 19   | 58                  | 36     | 22   | 25                 | 17     | 8    | فروع جنين<br>Jenin                   |
| 27                             | 13     | 14   | 10                  | 4      | 6    | 8                   | 6      | 2    | 6                   | 3      | 3    | 3                  | 0      | 3    | مركز جنين<br>Jenin Center            |
| 35                             | 19     | 16   | 18                  | 8      | 10   | 10                  | 6      | 4    | 4                   | 3      | 1    | 3                  | 2      | 1    | فروع بيت لحم<br>Bethlehem            |
| 7                              | 6      | 1    | 1                   | 0      | 1    | 5                   | 5      | 0    | 1                   | 1      | 0    | 0                  | 0      | 0    | مركز بيت ساحور<br>Beit Sahour Center |
| 84                             | 37     | 47   | 30                  | 12     | 18   | 15                  | 7      | 8    | 35                  | 14     | 21   | 4                  | 4      | 0    | فروع الخليل<br>Hebron                |
| 32                             | 13     | 19   | 13                  | 6      | 7    | 9                   | 3      | 6    | 7                   | 1      | 6    | 3                  | 3      | 0    | فروع دورا<br>Dora                    |
| 9                              | 4      | 5    | 0                   | 0      | 0    | 7                   | 4      | 3    | 1                   | 0      | 1    | 1                  | 0      | 1    | مركز يثا<br>Yatta Center             |
| 154                            | 17     | 137  | 60                  | 7      | 53   | 50                  | 3      | 47   | 37                  | 6      | 31   | 7                  | 1      | 6    | فروع غزة<br>Gaza                     |
| 21                             | 1      | 20   | 11                  | 0      | 11   | 3                   | 1      | 2    | 4                   | 0      | 4    | 3                  | 0      | 3    | فروع الوسطى<br>Al-Wosta              |
| 20                             | 1      | 19   | 9                   | 1      | 8    | 4                   | 0      | 4    | 6                   | 0      | 6    | 1                  | 0      | 1    | فروع خانيونس<br>Khanyounis           |
| 13                             | 6      | 7    | 5                   | 2      | 3    | 5                   | 1      | 4    | 1                   | 1      | 0    | 2                  | 2      | 0    | فروع رفح<br>Rafah                    |
| 29                             | 5      | 24   | 13                  | 3      | 10   | 6                   | 1      | 5    | 9                   | 1      | 8    | 1                  | 0      | 1    | فروع شمال غزة<br>North Gaza          |
| 1282                           | 543    | 739  | 393                 | 149    | 244  | 337                 | 145    | 192  | 420                 | 178    | 242  | 132                | 71     | 61   | المجموع<br>Total                     |

Distribution of Students In Banking and Financial Sciences Specialization  
By Branches \ Study Centers , Academic Level , Gender

الدورة الصيفية من العام الجامعي 2011 / 2012

" 1113 "

| عدد الطلاب حسب المستوى الدراسي |        |      |                     |        |      |                     |        |      |                     |        |      |                    |        |      | الفروع / المراكز الدراسية            |
|--------------------------------|--------|------|---------------------|--------|------|---------------------|--------|------|---------------------|--------|------|--------------------|--------|------|--------------------------------------|
| المجموع Total                  |        |      | مستوى رابعة Level 4 |        |      | مستوى ثالثة Level 3 |        |      | مستوى ثانية Level 2 |        |      | مستوى أولى Level 1 |        |      | Branches \ Study Centers             |
|                                |        |      | 200-100             |        |      | 99-67               |        |      | 66-34               |        |      | 33-0               |        |      |                                      |
| المجموع                        | إناث   | ذكور | المجموع             | إناث   | ذكور | المجموع             | إناث   | ذكور | المجموع             | إناث   | ذكور | المجموع            | إناث   | ذكور | الجنس<br>Gender                      |
| Total                          | Female | Male | Total               | Female | Male | Total               | Female | Male | Total               | Female | Male | Total              | Female | Male |                                      |
| 0                              | 0      | 0    | 0                   | 0      | 0    | 0                   | 0      | 0    | 0                   | 0      | 0    | 0                  | 0      | 0    | فروع القدس<br>Jerusalem              |
| 2                              | 2      | 0    | 0                   | 0      | 0    | 0                   | 0      | 0    | 2                   | 2      | 0    | 0                  | 0      | 0    | مركز العيزرية<br>Ezareyah Center     |
| 187                            | 124    | 63   | 33                  | 28     | 5    | 27                  | 19     | 8    | 64                  | 39     | 25   | 63                 | 38     | 25   | فروع رام الله و البيرة<br>Ramallah   |
| 32                             | 16     | 16   | 0                   | 0      | 0    | 12                  | 6      | 6    | 13                  | 6      | 7    | 7                  | 4      | 3    | فروع أريحا<br>Jericho                |
| 135                            | 60     | 75   | 16                  | 7      | 9    | 32                  | 13     | 19   | 54                  | 27     | 27   | 33                 | 13     | 20   | فروع نابلس<br>Nablus                 |
| 45                             | 37     | 8    | 8                   | 7      | 1    | 6                   | 6      | 0    | 20                  | 15     | 5    | 11                 | 9      | 2    | فروع طوباس<br>Tubas                  |
| 60                             | 40     | 20   | 13                  | 9      | 4    | 7                   | 7      | 0    | 16                  | 11     | 5    | 24                 | 13     | 11   | فروع قلقيلية<br>Qalqilya             |
| 55                             | 34     | 21   | 15                  | 10     | 5    | 9                   | 7      | 2    | 15                  | 7      | 8    | 16                 | 10     | 6    | فروع سلفيت<br>Salfeet                |
| 25                             | 14     | 11   | 2                   | 1      | 1    | 6                   | 2      | 4    | 11                  | 7      | 4    | 6                  | 4      | 2    | مركز بديا<br>Bedy Center             |
| 220                            | 119    | 101  | 34                  | 24     | 10   | 42                  | 23     | 19   | 75                  | 40     | 35   | 69                 | 32     | 37   | فروع طولكرم<br>Tulkarm               |
| 168                            | 105    | 63   | 33                  | 19     | 14   | 24                  | 14     | 10   | 52                  | 30     | 22   | 59                 | 42     | 17   | فروع جنين<br>Jenin                   |
| 36                             | 19     | 17   | 4                   | 3      | 1    | 3                   | 3      | 0    | 15                  | 5      | 10   | 14                 | 8      | 6    | مركز جنين<br>Jenin Center            |
| 53                             | 35     | 18   | 7                   | 4      | 3    | 10                  | 7      | 3    | 14                  | 5      | 9    | 22                 | 19     | 3    | فروع بيت لحم<br>Bethlehem            |
| 5                              | 3      | 2    | 0                   | 0      | 0    | 1                   | 0      | 1    | 2                   | 1      | 1    | 2                  | 2      | 0    | مركز بيت ساحور<br>Beit Sahour Center |
| 56                             | 34     | 22   | 13                  | 7      | 6    | 15                  | 9      | 6    | 22                  | 14     | 8    | 6                  | 4      | 2    | فروع الخليل<br>Hebron                |
| 22                             | 18     | 4    | 4                   | 3      | 1    | 5                   | 3      | 2    | 9                   | 9      | 0    | 4                  | 3      | 1    | فروع دورا<br>Dora                    |
| 8                              | 5      | 3    | 1                   | 1      | 0    | 2                   | 1      | 1    | 4                   | 2      | 2    | 1                  | 1      | 0    | مركز يثا<br>Yatta Center             |
| 19                             | 3      | 16   | 8                   | 0      | 8    | 4                   | 1      | 3    | 6                   | 1      | 5    | 1                  | 1      | 0    | فروع غزة<br>Gaza                     |
| 4                              | 0      | 4    | 2                   | 0      | 2    | 0                   | 0      | 0    | 2                   | 0      | 2    | 0                  | 0      | 0    | فروع الوسطى<br>Al-Wosta              |
| 16                             | 2      | 14   | 4                   | 2      | 2    | 4                   | 0      | 4    | 7                   | 0      | 7    | 1                  | 0      | 1    | فروع خانيونس<br>Khanyounis           |
| 4                              | 2      | 2    | 2                   | 2      | 0    | 2                   | 0      | 2    | 0                   | 0      | 0    | 0                  | 0      | 0    | فروع رفح<br>Rafah                    |
| 13                             | 5      | 8    | 3                   | 0      | 3    | 3                   | 0      | 3    | 5                   | 4      | 1    | 2                  | 1      | 1    | فروع شمال غزة<br>North Gaza          |
| 1165                           | 677    | 488  | 202                 | 127    | 75   | 214                 | 121    | 93   | 408                 | 225    | 183  | 341                | 204    | 137  | المجموع<br>Total                     |

Distribution of Students In Marketing Specialization  
By Branches \ Study Centers , Academic Level , Gender

الدورة الصيفية من العام الجامعي 2011 / 2012

" 1113 "

| عدد الطلاب حسب المستوى الدراسي |        |      |                     |        |      |                     |        |      |                     |        |      |                    |        |      | الفروع / المراكز الدراسية            |
|--------------------------------|--------|------|---------------------|--------|------|---------------------|--------|------|---------------------|--------|------|--------------------|--------|------|--------------------------------------|
| المجموع Total                  |        |      | مستوى رابعة Level 4 |        |      | مستوى ثالثة Level 3 |        |      | مستوى ثانية Level 2 |        |      | مستوى أولى Level 1 |        |      | Branches \ Study Centers             |
|                                |        |      | 200-100             |        |      | 99-67               |        |      | 66-34               |        |      | 33-0               |        |      |                                      |
| المجموع                        | إناث   | ذكور | المجموع             | إناث   | ذكور | المجموع             | إناث   | ذكور | المجموع             | إناث   | ذكور | المجموع            | إناث   | ذكور | الجنس<br>Gender                      |
| Total                          | Female | Male | Total               | Female | Male | Total               | Female | Male | Total               | Female | Male | Total              | Female | Male |                                      |
| 2                              | 1      | 1    | 1                   | 1      | 0    | 0                   | 0      | 0    | 0                   | 0      | 0    | 1                  | 0      | 1    | فروع القدس<br>Jerusalem              |
| 2                              | 0      | 2    | 1                   | 0      | 1    | 1                   | 0      | 1    | 0                   | 0      | 0    | 0                  | 0      | 0    | مركز العيزرية<br>Ezareyah Center     |
| 76                             | 34     | 42   | 13                  | 8      | 5    | 17                  | 8      | 9    | 35                  | 15     | 20   | 11                 | 3      | 8    | فروع رام الله و البيرة<br>Ramallah   |
| 1                              | 0      | 1    | 1                   | 0      | 1    | 0                   | 0      | 0    | 0                   | 0      | 0    | 0                  | 0      | 0    | فروع أريحا<br>Jericho                |
| 56                             | 12     | 44   | 18                  | 1      | 17   | 12                  | 3      | 9    | 18                  | 5      | 13   | 8                  | 3      | 5    | فروع نابلس<br>Nablus                 |
| 18                             | 8      | 10   | 4                   | 0      | 4    | 1                   | 1      | 0    | 6                   | 3      | 3    | 7                  | 4      | 3    | فروع طوباس<br>Tubas                  |
| 18                             | 5      | 13   | 2                   | 0      | 2    | 4                   | 3      | 1    | 7                   | 1      | 6    | 5                  | 1      | 4    | فروع قلقيلية<br>Qalqilya             |
| 10                             | 3      | 7    | 2                   | 1      | 1    | 3                   | 1      | 2    | 5                   | 1      | 4    | 0                  | 0      | 0    | فروع سلفيت<br>Salfeet                |
| 0                              | 0      | 0    | 0                   | 0      | 0    | 0                   | 0      | 0    | 0                   | 0      | 0    | 0                  | 0      | 0    | مركز بديا<br>Bedy Center             |
| 54                             | 13     | 41   | 7                   | 1      | 6    | 15                  | 5      | 10   | 23                  | 6      | 17   | 9                  | 1      | 8    | فروع طولكرم<br>Tulkarm               |
| 36                             | 11     | 25   | 6                   | 0      | 6    | 6                   | 3      | 3    | 12                  | 4      | 8    | 12                 | 4      | 8    | فروع جنين<br>Jenin                   |
| 8                              | 5      | 3    | 0                   | 0      | 0    | 0                   | 0      | 0    | 4                   | 4      | 0    | 4                  | 1      | 3    | مركز جنين<br>Jenin Center            |
| 22                             | 8      | 14   | 5                   | 1      | 4    | 6                   | 4      | 2    | 8                   | 3      | 5    | 3                  | 0      | 3    | فروع بيت لحم<br>Bethlehem            |
| 5                              | 1      | 4    | 2                   | 0      | 2    | 0                   | 0      | 0    | 3                   | 1      | 2    | 0                  | 0      | 0    | مركز بيت ساحور<br>Beit Sahour Center |
| 22                             | 7      | 15   | 3                   | 3      | 0    | 2                   | 1      | 1    | 6                   | 0      | 6    | 11                 | 3      | 8    | فروع الخليل<br>Hebron                |
| 9                              | 6      | 3    | 3                   | 3      | 0    | 1                   | 1      | 0    | 0                   | 0      | 0    | 5                  | 2      | 3    | فروع دورا<br>Dora                    |
| 6                              | 1      | 5    | 2                   | 0      | 2    | 3                   | 1      | 2    | 1                   | 0      | 1    | 0                  | 0      | 0    | مركز يثا<br>Yatta Center             |
| 28                             | 7      | 21   | 7                   | 1      | 6    | 12                  | 3      | 9    | 7                   | 3      | 4    | 2                  | 0      | 2    | فروع غزة<br>Gaza                     |
| 1                              | 0      | 1    | 0                   | 0      | 0    | 1                   | 0      | 1    | 0                   | 0      | 0    | 0                  | 0      | 0    | فروع الوسطى<br>Al-Wosta              |
| 6                              | 1      | 5    | 3                   | 1      | 2    | 3                   | 0      | 3    | 0                   | 0      | 0    | 0                  | 0      | 0    | فروع خانيونس<br>Khanyounis           |
| 1                              | 1      | 0    | 0                   | 0      | 0    | 1                   | 1      | 0    | 0                   | 0      | 0    | 0                  | 0      | 0    | فروع رفح<br>Rafah                    |
| 2                              | 0      | 2    | 1                   | 0      | 1    | 1                   | 0      | 1    | 0                   | 0      | 0    | 0                  | 0      | 0    | فروع شمال غزة<br>North Gaza          |
| 383                            | 124    | 259  | 81                  | 21     | 60   | 89                  | 35     | 54   | 135                 | 46     | 89   | 78                 | 22     | 56   | المجموع<br>Total                     |

Distribution of Students In Health Management Specialization  
By Branches \ Study Centers , Academic Level , Gender

الدورة الصيفية من العام الجامعي 2011 / 2012

" 1113 "

| عدد الطلاب حسب المستوى الدراسي |        |      |                     |        |      |                     |        |      |                     |        |      |                    |        |      | الفروع / المراكز الدراسية            |
|--------------------------------|--------|------|---------------------|--------|------|---------------------|--------|------|---------------------|--------|------|--------------------|--------|------|--------------------------------------|
| المجموع Total                  |        |      | مستوى رابعة Level 4 |        |      | مستوى ثالثة Level 3 |        |      | مستوى ثانية Level 2 |        |      | مستوى أولى Level 1 |        |      | Branches \ Study Centers             |
|                                |        |      | 200-100             |        |      | 99-67               |        |      | 66-34               |        |      | 33-0               |        |      |                                      |
| المجموع                        | إناث   | ذكور | المجموع             | إناث   | ذكور | المجموع             | إناث   | ذكور | المجموع             | إناث   | ذكور | المجموع            | إناث   | ذكور | الجنس<br>Gender                      |
| Total                          | Female | Male | Total               | Female | Male | Total               | Female | Male | Total               | Female | Male | Total              | Female | Male |                                      |
| 0                              | 0      | 0    | 0                   | 0      | 0    | 0                   | 0      | 0    | 0                   | 0      | 0    | 0                  | 0      | 0    | فروع القدس<br>Jerusalem              |
| 0                              | 0      | 0    | 0                   | 0      | 0    | 0                   | 0      | 0    | 0                   | 0      | 0    | 0                  | 0      | 0    | مركز العيزرية<br>Ezareyah Center     |
| 41                             | 30     | 11   | 4                   | 3      | 1    | 15                  | 12     | 3    | 11                  | 7      | 4    | 11                 | 8      | 3    | فروع رام الله و البيرة<br>Ramallah   |
| 0                              | 0      | 0    | 0                   | 0      | 0    | 0                   | 0      | 0    | 0                   | 0      | 0    | 0                  | 0      | 0    | فروع أريحا<br>Jericho                |
| 80                             | 63     | 17   | 9                   | 9      | 0    | 34                  | 27     | 7    | 28                  | 20     | 8    | 9                  | 7      | 2    | فروع نابلس<br>Nablus                 |
| 0                              | 0      | 0    | 0                   | 0      | 0    | 0                   | 0      | 0    | 0                   | 0      | 0    | 0                  | 0      | 0    | فروع طوباس<br>Tubas                  |
| 0                              | 0      | 0    | 0                   | 0      | 0    | 0                   | 0      | 0    | 0                   | 0      | 0    | 0                  | 0      | 0    | فروع قلقيلية<br>Qalqilya             |
| 0                              | 0      | 0    | 0                   | 0      | 0    | 0                   | 0      | 0    | 0                   | 0      | 0    | 0                  | 0      | 0    | فروع سلفيت<br>Salfeet                |
| 0                              | 0      | 0    | 0                   | 0      | 0    | 0                   | 0      | 0    | 0                   | 0      | 0    | 0                  | 0      | 0    | مركز بديا<br>Bedy Center             |
| 0                              | 0      | 0    | 0                   | 0      | 0    | 0                   | 0      | 0    | 0                   | 0      | 0    | 0                  | 0      | 0    | فروع طولكرم<br>Tulkarm               |
| 0                              | 0      | 0    | 0                   | 0      | 0    | 0                   | 0      | 0    | 0                   | 0      | 0    | 0                  | 0      | 0    | فروع جنين<br>Jenin                   |
| 0                              | 0      | 0    | 0                   | 0      | 0    | 0                   | 0      | 0    | 0                   | 0      | 0    | 0                  | 0      | 0    | مركز جنين<br>Jenin Center            |
| 0                              | 0      | 0    | 0                   | 0      | 0    | 0                   | 0      | 0    | 0                   | 0      | 0    | 0                  | 0      | 0    | فروع بيت لحم<br>Bethlehem            |
| 0                              | 0      | 0    | 0                   | 0      | 0    | 0                   | 0      | 0    | 0                   | 0      | 0    | 0                  | 0      | 0    | مركز بيت ساحور<br>Beit Sahour Center |
| 34                             | 17     | 17   | 2                   | 1      | 1    | 20                  | 10     | 10   | 8                   | 3      | 5    | 4                  | 3      | 1    | فروع الخليل<br>Hebron                |
| 0                              | 0      | 0    | 0                   | 0      | 0    | 0                   | 0      | 0    | 0                   | 0      | 0    | 0                  | 0      | 0    | فروع دورا<br>Dora                    |
| 0                              | 0      | 0    | 0                   | 0      | 0    | 0                   | 0      | 0    | 0                   | 0      | 0    | 0                  | 0      | 0    | مركز ياطا<br>Yatta Center            |
| 30                             | 13     | 17   | 0                   | 0      | 0    | 3                   | 1      | 2    | 11                  | 5      | 6    | 16                 | 7      | 9    | فروع غزة<br>Gaza                     |
| 0                              | 0      | 0    | 0                   | 0      | 0    | 0                   | 0      | 0    | 0                   | 0      | 0    | 0                  | 0      | 0    | فروع الوسطى<br>Al-Wosta              |
| 0                              | 0      | 0    | 0                   | 0      | 0    | 0                   | 0      | 0    | 0                   | 0      | 0    | 0                  | 0      | 0    | فروع خانيونس<br>Khanyounis           |
| 0                              | 0      | 0    | 0                   | 0      | 0    | 0                   | 0      | 0    | 0                   | 0      | 0    | 0                  | 0      | 0    | فروع رفح<br>Rafah                    |
| 0                              | 0      | 0    | 0                   | 0      | 0    | 0                   | 0      | 0    | 0                   | 0      | 0    | 0                  | 0      | 0    | فروع شمال غزة<br>North Gaza          |
| 185                            | 123    | 62   | 15                  | 13     | 2    | 72                  | 50     | 22   | 58                  | 35     | 23   | 40                 | 25     | 15   | المجموع<br>Total                     |

تخصص الادارة الصحية مطروح في الفروع (رام الله ، نابلس ، الخليل ، غزة) فقط .

Distribution of Students Not Specialized In Administrative and Economic Sciences Faculty  
By Branches \ Study Centers , Academic Level , Gender

الدورة الصيفية من العام الجامعي 2011 / 2012

" 1113 "

| عدد الطلاب حسب المستوى الدراسي |        |      |                     |        |      |                     |        |      |                     |        |      |                    |        |      | الفروع / المراكز الدراسية         |  |
|--------------------------------|--------|------|---------------------|--------|------|---------------------|--------|------|---------------------|--------|------|--------------------|--------|------|-----------------------------------|--|
| المجموع Total                  |        |      | مستوى رابعة Level 4 |        |      | مستوى ثالثة Level 3 |        |      | مستوى ثانية Level 2 |        |      | مستوى اولى Level 1 |        |      | Branches \ Study Centers          |  |
|                                |        |      | 200-100             |        |      | 99-67               |        |      | 66-34               |        |      | 33-0               |        |      |                                   |  |
| المجموع                        | إناث   | ذكور | المجموع             | إناث   | ذكور | المجموع             | إناث   | ذكور | المجموع             | إناث   | ذكور | المجموع            | إناث   | ذكور | الجنس<br>Gender                   |  |
| Total                          | Female | Male | Total               | Female | Male | Total               | Female | Male | Total               | Female | Male | Total              | Female | Male |                                   |  |
| 6                              | 4      | 2    | 0                   | 0      | 0    | 0                   | 0      | 0    | 1                   | 1      | 0    | 5                  | 3      | 2    | Jerusalem فرع القدس               |  |
| 3                              | 1      | 2    | 0                   | 0      | 0    | 0                   | 0      | 0    | 0                   | 0      | 0    | 3                  | 1      | 2    | Ezareyah Center مركز العيزرية     |  |
| 91                             | 37     | 54   | 0                   | 0      | 0    | 1                   | 0      | 1    | 11                  | 6      | 5    | 79                 | 31     | 48   | Ramallah فرع رام الله و البيرة    |  |
| 5                              | 4      | 1    | 0                   | 0      | 0    | 0                   | 0      | 0    | 1                   | 1      | 0    | 4                  | 3      | 1    | Jericho فرع أريحا                 |  |
| 166                            | 63     | 103  | 0                   | 0      | 0    | 0                   | 0      | 0    | 30                  | 15     | 15   | 136                | 48     | 88   | Nablus فرع نابلس                  |  |
| 24                             | 15     | 9    | 0                   | 0      | 0    | 0                   | 0      | 0    | 5                   | 3      | 2    | 19                 | 12     | 7    | Tubas فرع طوباس                   |  |
| 41                             | 15     | 26   | 0                   | 0      | 0    | 0                   | 0      | 0    | 6                   | 2      | 4    | 35                 | 13     | 22   | Qalqilya فرع قلقيلية              |  |
| 29                             | 14     | 15   | 0                   | 0      | 0    | 0                   | 0      | 0    | 2                   | 2      | 0    | 27                 | 12     | 15   | Salfeet فرع سلفيت                 |  |
| 16                             | 11     | 5    | 0                   | 0      | 0    | 0                   | 0      | 0    | 5                   | 4      | 1    | 11                 | 7      | 4    | Bedy Center مركز بديا             |  |
| 90                             | 24     | 66   | 0                   | 0      | 0    | 0                   | 0      | 0    | 16                  | 2      | 14   | 74                 | 22     | 52   | Tulkarm فرع طولكرم                |  |
| 116                            | 68     | 48   | 0                   | 0      | 0    | 0                   | 0      | 0    | 18                  | 12     | 6    | 98                 | 56     | 42   | Jenin فرع جنين                    |  |
| 25                             | 13     | 12   | 0                   | 0      | 0    | 0                   | 0      | 0    | 1                   | 1      | 0    | 24                 | 12     | 12   | Jenin Center مركز جنين            |  |
| 44                             | 24     | 20   | 0                   | 0      | 0    | 0                   | 0      | 0    | 11                  | 4      | 7    | 33                 | 20     | 13   | Bethlehem فرع بيت لحم             |  |
| 12                             | 8      | 4    | 0                   | 0      | 0    | 0                   | 0      | 0    | 5                   | 3      | 2    | 7                  | 5      | 2    | Beit Sahour Center مركز بيت ساحور |  |
| 76                             | 35     | 41   | 0                   | 0      | 0    | 0                   | 0      | 0    | 23                  | 12     | 11   | 53                 | 23     | 30   | Hebron فرع الخليل                 |  |
| 17                             | 9      | 8    | 0                   | 0      | 0    | 0                   | 0      | 0    | 3                   | 0      | 3    | 14                 | 9      | 5    | Dora فرع دورا                     |  |
| 11                             | 4      | 7    | 0                   | 0      | 0    | 0                   | 0      | 0    | 3                   | 2      | 1    | 8                  | 2      | 6    | Yatta Center مركز يثا             |  |
| 28                             | 1      | 27   | 0                   | 0      | 0    | 0                   | 0      | 0    | 10                  | 1      | 9    | 18                 | 0      | 18   | Gaza فرع غزة                      |  |
| 5                              | 1      | 4    | 0                   | 0      | 0    | 0                   | 0      | 0    | 2                   | 1      | 1    | 3                  | 0      | 3    | Al-Wosta فرع الوسطى               |  |
| 5                              | 0      | 5    | 0                   | 0      | 0    | 0                   | 0      | 0    | 0                   | 0      | 0    | 5                  | 0      | 5    | Khanyounis فرع خانيونس            |  |
| 2                              | 0      | 2    | 0                   | 0      | 0    | 0                   | 0      | 0    | 0                   | 0      | 0    | 2                  | 0      | 2    | Rafah فرع رفح                     |  |
| 6                              | 1      | 5    | 0                   | 0      | 0    | 0                   | 0      | 0    | 1                   | 1      | 0    | 5                  | 0      | 5    | North Gaza فرع شمال غزة           |  |
| 818                            | 352    | 466  | 0                   | 0      | 0    | 1                   | 0      | 1    | 154                 | 73     | 81   | 663                | 279    | 384  | Total المجموع                     |  |

Distribution Of Students In Education Faculty By Specialization , Branchs \ Study Centers , Gender

الدورة الصيفية من العام الجامعي 2011 / 2012

" 1113 "

| Specialization التخصص |        |      |                 |        |      |                             |        |      |                                      |        |      |                                    |        |      |                                  |        |      |                                 |        |      |                                       |        |      | المركز الدراسي<br>Branches \ Study Centers |        |      |                         |                        |  |
|-----------------------|--------|------|-----------------|--------|------|-----------------------------|--------|------|--------------------------------------|--------|------|------------------------------------|--------|------|----------------------------------|--------|------|---------------------------------|--------|------|---------------------------------------|--------|------|--|--------|------|-------------------------|------------------------|--|
| المجموع               |        |      | غير متخصص       |        |      | تعليم العلوم                |        |      | الرياضيات وأساليب تدريسها            |        |      | تعليم الاجتماعيات                  |        |      | اللغة الإنجليزية وأساليب تدريسها |        |      | اللغة العربية وأساليب تدريسها   |        |      | تعليم التربية الإسلامية               |        |      |  |        |      | المرحلة الأساسية الأولى |                        |  |
| Total                 |        |      | Not Specialized |        |      | Teaching Methods of Science |        |      | Mathematics and its Teaching Methods |        |      | Teaching Methods of Social Science |        |      | English and its Teaching Methods |        |      | Arabic and its Teaching Methods |        |      | Teaching Methods of Islamic Education |        |      | First Phase Basic Education                |        |      | الجنس<br>Gender         |                        |  |
| المجموع               | إناث   | ذكور | المجموع         | إناث   | ذكور | المجموع                     | إناث   | ذكور | المجموع                              | إناث   | ذكور | المجموع                            | إناث   | ذكور | المجموع                          | إناث   | ذكور | المجموع                         | إناث   | ذكور | المجموع                               | إناث   | ذكور | المجموع                                    | إناث   | ذكور |                         |                        |  |
| Total                 | Female | Male | Total           | Female | Male | Total                       | Female | Male | Total                                | Female | Male | Total                              | Female | Male | Total                            | Female | Male | Total                           | Female | Male | Total                                 | Female | Male | Total                                      | Female | Male |                         |                        |  |
| 160                   | 142    | 18   | 4               | 3      | 1    | 0                           | 0      | 0    | 12                                   | 11     | 1    | 17                                 | 15     | 2    | 27                               | 27     | 0    | 19                              | 13     | 6    | 35                                    | 27     | 8    | 46   | 46     | 0    | Jerusalem               | فروع القدس             |  |
| 56                    | 46     | 10   | 0               | 0      | 0    | 0                           | 0      | 0    | 0                                    | 0      | 0    | 11                                 | 6      | 5    | 10                               | 10     | 0    | 12                              | 11     | 1    | 8                                     | 5      | 3    | 15   | 14     | 1    | Ezareyah Center         | مركز العيزرية          |  |
| 1118                  | 952    | 166  | 27              | 26     | 1    | 46                          | 39     | 7    | 93                                   | 81     | 12   | 212                                | 168    | 44   | 182                              | 157    | 25   | 108                             | 102    | 6    | 114                                   | 75     | 39   | 336  | 304    | 32   | Ramallah                | فروع رام الله و البيرة |  |
| 154                   | 123    | 31   | 1               | 0      | 1    | 0                           | 0      | 0    | 22                                   | 18     | 4    | 29                                 | 19     | 10   | 18                               | 15     | 3    | 23                              | 19     | 4    | 18                                    | 9      | 9    | 43   | 43     | 0    | Jericho                 | فروع أريحا             |  |
| 1288                  | 1031   | 257  | 55              | 47     | 8    | 59                          | 51     | 8    | 158                                  | 132    | 26   | 317                                | 247    | 70   | 120                              | 106    | 14   | 177                             | 141    | 36   | 82                                    | 60     | 22   | 320  | 247    | 73   | Nablus                  | فروع نابلس             |  |
| 399                   | 314    | 85   | 7               | 6      | 1    | 0                           | 0      | 0    | 71                                   | 63     | 8    | 102                                | 74     | 28   | 41                               | 31     | 10   | 31                              | 27     | 4    | 21                                    | 16     | 5    | 126  | 97     | 29   | Tubas                   | فروع طوباس             |  |
| 619                   | 533    | 86   | 7               | 6      | 1    | 48                          | 43     | 5    | 117                                  | 102    | 15   | 101                                | 79     | 22   | 115                              | 102    | 13   | 138                             | 127    | 11   | 51                                    | 41     | 10   | 42   | 33     | 9    | Qalqilya                | فروع قلقيلية           |  |
| 177                   | 133    | 44   | 6               | 4      | 2    | 0                           | 0      | 0    | 19                                   | 16     | 3    | 40                                 | 29     | 11   | 26                               | 23     | 3    | 22                              | 17     | 5    | 40                                    | 25     | 15   | 24   | 19     | 5    | Salfet                  | فروع سلفيت             |  |
| 182                   | 154    | 28   | 3               | 2      | 1    | 0                           | 0      | 0    | 23                                   | 20     | 3    | 27                                 | 22     | 5    | 27                               | 23     | 4    | 32                              | 25     | 7    | 45                                    | 39     | 6    | 25   | 23     | 2    | Bedy Center             | مركز بديا              |  |
| 947                   | 755    | 192  | 17              | 12     | 5    | 26                          | 21     | 5    | 128                                  | 109    | 19   | 216                                | 173    | 43   | 139                              | 114    | 25   | 176                             | 144    | 32   | 94                                    | 72     | 22   | 151  | 110    | 41   | Tulkarm                 | فروع طولكرم            |  |
| 1491                  | 1228   | 263  | 43              | 36     | 7    | 122                         | 110    | 12   | 138                                  | 117    | 21   | 302                                | 235    | 67   | 165                              | 148    | 17   | 261                             | 217    | 44   | 148                                   | 118    | 30   | 312  | 247    | 65   | Jenin                   | فروع جنين              |  |
| 292                   | 245    | 47   | 6               | 6      | 0    | 0                           | 0      | 0    | 31                                   | 25     | 6    | 65                                 | 51     | 14   | 29                               | 26     | 3    | 42                              | 36     | 6    | 44                                    | 38     | 6    | 75   | 63     | 12   | Jenin Center            | مركز جنين              |  |
| 415                   | 341    | 74   | 22              | 18     | 4    | 0                           | 0      | 0    | 47                                   | 41     | 6    | 105                                | 81     | 24   | 41                               | 37     | 4    | 53                              | 47     | 6    | 51                                    | 34     | 17   | 96   | 83     | 13   | Bethlehem               | فروع بيت لحم           |  |
| 201                   | 161    | 40   | 3               | 1      | 2    | 0                           | 0      | 0    | 31                                   | 25     | 6    | 63                                 | 49     | 14   | 14                               | 12     | 2    | 25                              | 23     | 2    | 21                                    | 11     | 10   | 44   | 40     | 4    | Beit Sahour Center      | مركز بيت ساحور         |  |
| 649                   | 525    | 124  | 18              | 14     | 4    | 59                          | 54     | 5    | 59                                   | 45     | 14   | 112                                | 95     | 17   | 80                               | 69     | 11   | 122                             | 89     | 33   | 83                                    | 58     | 25   | 116  | 101    | 15   | Hebron                  | فروع الخليل            |  |
| 407                   | 344    | 63   | 9               | 7      | 2    | 2                           | 2      | 0    | 55                                   | 47     | 8    | 56                                 | 47     | 9    | 48                               | 39     | 9    | 104                             | 93     | 11   | 50                                    | 35     | 15   | 83   | 74     | 9    | Dora                    | فروع دورا              |  |
| 289                   | 204    | 85   | 9               | 7      | 2    | 0                           | 0      | 0    | 42                                   | 33     | 9    | 58                                 | 41     | 17   | 41                               | 30     | 11   | 45                              | 35     | 10   | 56                                    | 30     | 26   | 38   | 28     | 10   | Yatta Center            | مركز يثا               |  |
| 714                   | 437    | 277  | 9               | 6      | 3    | 0                           | 0      | 0    | 59                                   | 31     | 28   | 47                                 | 16     | 31   | 62                               | 43     | 19   | 79                              | 55     | 24   | 105                                   | 25     | 80   | 353  | 261    | 92   | Gaza                    | فروع غزة               |  |
| 403                   | 287    | 116  | 4               | 4      | 0    | 0                           | 0      | 0    | 39                                   | 27     | 12   | 16                                 | 11     | 5    | 26                               | 19     | 7    | 47                              | 36     | 11   | 38                                    | 15     | 23   | 233  | 175    | 58   | Al-Wosta                | فروع الوسطى            |  |
| 407                   | 247    | 160  | 1               | 1      | 0    | 0                           | 0      | 0    | 17                                   | 10     | 7    | 19                                 | 5      | 14   | 31                               | 23     | 8    | 35                              | 27     | 8    | 52                                    | 10     | 42   | 252  | 171    | 81   | Khanyounis              | فروع خان يونس          |  |
| 483                   | 322    | 161  | 1               | 1      | 0    | 0                           | 0      | 0    | 32                                   | 21     | 11   | 19                                 | 1      | 18   | 21                               | 13     | 8    | 46                              | 38     | 8    | 56                                    | 27     | 29   | 308  | 221    | 87   | Rafah                   | فروع رفح               |  |
| 849                   | 535    | 314  | 5               | 1      | 4    | 0                           | 0      | 0    | 69                                   | 38     | 31   | 66                                 | 23     | 43   | 52                               | 42     | 10   | 140                             | 89     | 51   | 59                                    | 23     | 36   | 458  | 319    | 139  | North Gaza              | فروع شمال غزة          |  |
| 11700                 | 9059   | 2641 | 257             | 208    | 49   | 362                         | 320    | 42   | 1262                                 | 1012   | 250  | 2000                               | 1487   | 513  | 1315                             | 1109   | 206  | 1737                            | 1411   | 326  | 1271                                  | 793    | 478  | 3496                                       | 2719   | 777  | Total                   | المجموع                |  |

Distribution Of Old Students In Education Faculty By Specialization , Branches \ Study Centers , Gender

الدورة الصيفية من العام الجامعي 2011 / 2012

" 1113 "

| Specialization التخصص |        |      |                 |        |      |                             |        |      |                                      |        |      |                                    |        |      |                                  |        |      |                                 |        |      |                                       |        |      | المركز الدراسية<br>الفروع / المراكز الدراسية |        |      |                         |                        |  |
|-----------------------|--------|------|-----------------|--------|------|-----------------------------|--------|------|--------------------------------------|--------|------|------------------------------------|--------|------|----------------------------------|--------|------|---------------------------------|--------|------|---------------------------------------|--------|------|--|--------|------|-------------------------|------------------------|--|
| المجموع               |        |      | غير متخصص       |        |      | تعليم العلوم                |        |      | الرياضيات وأساليب تدريسها            |        |      | تعليم الإجتماعيات                  |        |      | اللغة الإنجليزية وأساليب تدريسها |        |      | اللغة العربية وأساليب تدريسها   |        |      | تعليم التربية الإسلامية               |        |      |  |        |      | المرحلة الأساسية الأولى |                        |  |
| Total                 |        |      | Not Specialized |        |      | Teaching Methods of Science |        |      | Mathematics and its Teaching Methods |        |      | Teaching Methods of Social Science |        |      | English and its Teaching Methods |        |      | Arabic and its Teaching Methods |        |      | Teaching Methods of Islamic Education |        |      | First Phase Basic Education                  |        |      | الجنس<br>Gender         |                        |  |
| المجموع               | إناث   | ذكور | المجموع         | إناث   | ذكور | المجموع                     | إناث   | ذكور | المجموع                              | إناث   | ذكور | المجموع                            | إناث   | ذكور | المجموع                          | إناث   | ذكور | المجموع                         | إناث   | ذكور | المجموع                               | إناث   | ذكور | المجموع                                      | إناث   | ذكور |                         |                        |  |
| Total                 | Female | Male | Total           | Female | Male | Total                       | Female | Male | Total                                | Female | Male | Total                              | Female | Male | Total                            | Female | Male | Total                           | Female | Male | Total                                 | Female | Male | Total  | Female | Male |                         |                        |  |
| 160                   | 142    | 18   | 4               | 3      | 1    | 0                           | 0      | 0    | 12                                   | 11     | 1    | 17                                 | 15     | 2    | 27                               | 27     | 0    | 19                              | 13     | 6    | 35                                    | 27     | 8    | 46   | 46     | 0    | Jerusalem               | فروع القدس             |  |
| 56                    | 46     | 10   | 0               | 0      | 0    | 0                           | 0      | 0    | 0                                    | 0      | 0    | 11                                 | 6      | 5    | 10                               | 10     | 0    | 12                              | 11     | 1    | 8                                     | 5      | 3    | 15   | 14     | 1    | Ezaryah Center          | مركز العيزرية          |  |
| 1118                  | 952    | 166  | 27              | 26     | 1    | 46                          | 39     | 7    | 93                                   | 81     | 12   | 212                                | 168    | 44   | 182                              | 157    | 25   | 108                             | 102    | 6    | 114                                   | 75     | 39   | 336  | 304    | 32   | Ramallah                | فروع رام الله و البيرة |  |
| 154                   | 123    | 31   | 1               | 0      | 1    | 0                           | 0      | 0    | 22                                   | 18     | 4    | 29                                 | 19     | 10   | 18                               | 15     | 3    | 23                              | 19     | 4    | 18                                    | 9      | 9    | 43   | 43     | 0    | Jericho                 | فروع أريحا             |  |
| 1288                  | 1031   | 257  | 55              | 47     | 8    | 59                          | 51     | 8    | 158                                  | 132    | 26   | 317                                | 247    | 70   | 120                              | 106    | 14   | 177                             | 141    | 36   | 82                                    | 60     | 22   | 320  | 247    | 73   | Nablus                  | فروع نابلس             |  |
| 399                   | 314    | 85   | 7               | 6      | 1    | 0                           | 0      | 0    | 71                                   | 63     | 8    | 102                                | 74     | 28   | 41                               | 31     | 10   | 31                              | 27     | 4    | 21                                    | 16     | 5    | 126  | 97     | 29   | Tubas                   | فروع طوباس             |  |
| 619                   | 533    | 86   | 7               | 6      | 1    | 48                          | 43     | 5    | 117                                  | 102    | 15   | 101                                | 79     | 22   | 115                              | 102    | 13   | 138                             | 127    | 11   | 51                                    | 41     | 10   | 42   | 33     | 9    | Qalqilya                | فروع قلقيلية           |  |
| 177                   | 133    | 44   | 6               | 4      | 2    | 0                           | 0      | 0    | 19                                   | 16     | 3    | 40                                 | 29     | 11   | 26                               | 23     | 3    | 22                              | 17     | 5    | 40                                    | 25     | 15   | 24   | 19     | 5    | Salfeet                 | فروع سلفيت             |  |
| 182                   | 154    | 28   | 3               | 2      | 1    | 0                           | 0      | 0    | 23                                   | 20     | 3    | 27                                 | 22     | 5    | 27                               | 23     | 4    | 32                              | 25     | 7    | 45                                    | 39     | 6    | 25   | 23     | 2    | Beya Center             | مركز بديا              |  |
| 947                   | 755    | 192  | 17              | 12     | 5    | 26                          | 21     | 5    | 128                                  | 109    | 19   | 216                                | 173    | 43   | 139                              | 114    | 25   | 176                             | 144    | 32   | 94                                    | 72     | 22   | 151  | 110    | 41   | Tulkarm                 | فروع طولكرم            |  |
| 1491                  | 1228   | 263  | 43              | 36     | 7    | 122                         | 110    | 12   | 138                                  | 117    | 21   | 302                                | 235    | 67   | 165                              | 148    | 17   | 261                             | 217    | 44   | 148                                   | 118    | 30   | 312  | 247    | 65   | Jenin                   | فروع جنين              |  |
| 292                   | 245    | 47   | 6               | 6      | 0    | 0                           | 0      | 0    | 31                                   | 25     | 6    | 65                                 | 51     | 14   | 29                               | 26     | 3    | 42                              | 36     | 6    | 44                                    | 38     | 6    | 75   | 63     | 12   | Jenin Center            | مركز جنين              |  |
| 415                   | 341    | 74   | 22              | 18     | 4    | 0                           | 0      | 0    | 47                                   | 41     | 6    | 105                                | 81     | 24   | 41                               | 37     | 4    | 53                              | 47     | 6    | 51                                    | 34     | 17   | 96   | 83     | 13   | Bethlehem               | فروع بيت لحم           |  |
| 201                   | 161    | 40   | 3               | 1      | 2    | 0                           | 0      | 0    | 31                                   | 25     | 6    | 63                                 | 49     | 14   | 14                               | 12     | 2    | 25                              | 23     | 2    | 21                                    | 11     | 10   | 44   | 40     | 4    | Beit Sahour Center      | مركز بيت ساحور         |  |
| 649                   | 525    | 124  | 18              | 14     | 4    | 59                          | 54     | 5    | 59                                   | 45     | 14   | 112                                | 95     | 17   | 80                               | 69     | 11   | 122                             | 89     | 33   | 83                                    | 58     | 25   | 116  | 101    | 15   | Hebron                  | فروع الخليل            |  |
| 407                   | 344    | 63   | 9               | 7      | 2    | 2                           | 2      | 0    | 55                                   | 47     | 8    | 56                                 | 47     | 9    | 48                               | 39     | 9    | 104                             | 93     | 11   | 50                                    | 35     | 15   | 83   | 74     | 9    | Dora                    | فروع دورا              |  |
| 289                   | 204    | 85   | 9               | 7      | 2    | 0                           | 0      | 0    | 42                                   | 33     | 9    | 58                                 | 41     | 17   | 41                               | 30     | 11   | 45                              | 35     | 10   | 56                                    | 30     | 26   | 38   | 28     | 10   | Yatta Center            | مركز يثا               |  |
| 714                   | 437    | 277  | 9               | 6      | 3    | 0                           | 0      | 0    | 59                                   | 31     | 28   | 47                                 | 16     | 31   | 62                               | 43     | 19   | 79                              | 55     | 24   | 105                                   | 25     | 80   | 353  | 261    | 92   | Gaza                    | فروع غزة               |  |
| 403                   | 287    | 116  | 4               | 4      | 0    | 0                           | 0      | 0    | 39                                   | 27     | 12   | 16                                 | 11     | 5    | 26                               | 19     | 7    | 47                              | 36     | 11   | 38                                    | 15     | 23   | 233  | 175    | 58   | Al-Wosta                | فروع الوسطى            |  |
| 407                   | 247    | 160  | 1               | 1      | 0    | 0                           | 0      | 0    | 17                                   | 10     | 7    | 19                                 | 5      | 14   | 31                               | 23     | 8    | 35                              | 27     | 8    | 52                                    | 10     | 42   | 252  | 171    | 81   | Khanyounis              | فروع خانيونس           |  |
| 483                   | 322    | 161  | 1               | 1      | 0    | 0                           | 0      | 0    | 32                                   | 21     | 11   | 19                                 | 1      | 18   | 21                               | 13     | 8    | 46                              | 38     | 8    | 56                                    | 27     | 29   | 308  | 221    | 87   | Rafah                   | فروع رفح               |  |
| 849                   | 535    | 314  | 5               | 1      | 4    | 0                           | 0      | 0    | 69                                   | 38     | 31   | 66                                 | 23     | 43   | 52                               | 42     | 10   | 140                             | 89     | 51   | 59                                    | 23     | 36   | 458  | 319    | 139  | North Gaza              | فروع شمال غزة          |  |
| 11700                 | 9059   | 2641 | 257             | 208    | 49   | 362                         | 320    | 42   | 1262                                 | 1012   | 250  | 2000                               | 1487   | 513  | 1315                             | 1109   | 206  | 1737                            | 1411   | 326  | 1271                                  | 793    | 478  | 3496   | 2719   | 777  | Total                   | المجموع                |  |

Distribution Of New Students In Education Faculty By Specialization , Branches \ Study Centers , Gender

الدورة الصيفية من العام الجامعي 2011 / 2012

" 1113 "

| Specialization التخصص |        |      |                 |        |      |                             |        |      |                                      |        |      |                                    |        |      |                                  |        |      |                                 |        |      |                                       |        |      | الفروع / المراكز الدراسية   |        |      |                          |   |                    |                       |
|-----------------------|--------|------|-----------------|--------|------|-----------------------------|--------|------|--------------------------------------|--------|------|------------------------------------|--------|------|----------------------------------|--------|------|---------------------------------|--------|------|---------------------------------------|--------|------|-----------------------------|--------|------|--------------------------|---|--------------------|-----------------------|
| المجموع               |        |      | غير متخصص       |        |      | تعليم العلوم                |        |      | الرياضيات وأساليب تدريسها            |        |      | تعليم الإجتماعيات                  |        |      | اللغة الإنجليزية وأساليب تدريسها |        |      | اللغة العربية وأساليب تدريسها   |        |      | تعليم التربية الإسلامية               |        |      | المرحلة الأساسية الأولى     |        |      | Branches \ Study Centers |   |                    |                       |
| Total                 |        |      | Not Specialized |        |      | Teaching Methods of Science |        |      | Mathematics and its Teaching Methods |        |      | Teaching Methods of Social Science |        |      | English and its Teaching Methods |        |      | Arabic and its Teaching Methods |        |      | Teaching Methods of Islamic Education |        |      | First Phase Basic Education |        |      |                          |   |                    |                       |
| المجموع               | إناث   | ذكور | المجموع         | إناث   | ذكور | المجموع                     | إناث   | ذكور | المجموع                              | إناث   | ذكور | المجموع                            | إناث   | ذكور | المجموع                          | إناث   | ذكور | المجموع                         | إناث   | ذكور | المجموع                               | إناث   | ذكور | المجموع                     | إناث   | ذكور | الجنس                    |   |                    |                       |
| Total                 | Female | Male | Total           | Female | Male | Total                       | Female | Male | Total                                | Female | Male | Total                              | Female | Male | Total                            | Female | Male | Total                           | Female | Male | Total                                 | Female | Male | Total                       | Female | Male | Gender                   |   |                    |                       |
| 0                     | 0      | 0    | 0               | 0      | 0    | 0                           | 0      | 0    | 0                                    | 0      | 0    | 0                                  | 0      | 0    | 0                                | 0      | 0    | 0                               | 0      | 0    | 0                                     | 0      | 0    | 0                           | 0      | 0    | 0                        | 0 | Jerusalem          | فرع القدس             |
| 0                     | 0      | 0    | 0               | 0      | 0    | 0                           | 0      | 0    | 0                                    | 0      | 0    | 0                                  | 0      | 0    | 0                                | 0      | 0    | 0                               | 0      | 0    | 0                                     | 0      | 0    | 0                           | 0      | 0    | 0                        | 0 | Ezareyah Center    | مركز العيزرية         |
| 0                     | 0      | 0    | 0               | 0      | 0    | 0                           | 0      | 0    | 0                                    | 0      | 0    | 0                                  | 0      | 0    | 0                                | 0      | 0    | 0                               | 0      | 0    | 0                                     | 0      | 0    | 0                           | 0      | 0    | 0                        | 0 | Ramallah           | فرع رام الله و البيرة |
| 0                     | 0      | 0    | 0               | 0      | 0    | 0                           | 0      | 0    | 0                                    | 0      | 0    | 0                                  | 0      | 0    | 0                                | 0      | 0    | 0                               | 0      | 0    | 0                                     | 0      | 0    | 0                           | 0      | 0    | 0                        | 0 | Jericho            | فرع أريحا             |
| 0                     | 0      | 0    | 0               | 0      | 0    | 0                           | 0      | 0    | 0                                    | 0      | 0    | 0                                  | 0      | 0    | 0                                | 0      | 0    | 0                               | 0      | 0    | 0                                     | 0      | 0    | 0                           | 0      | 0    | 0                        | 0 | Nablus             | فرع نابلس             |
| 0                     | 0      | 0    | 0               | 0      | 0    | 0                           | 0      | 0    | 0                                    | 0      | 0    | 0                                  | 0      | 0    | 0                                | 0      | 0    | 0                               | 0      | 0    | 0                                     | 0      | 0    | 0                           | 0      | 0    | 0                        | 0 | Tubas              | فرع طوباس             |
| 0                     | 0      | 0    | 0               | 0      | 0    | 0                           | 0      | 0    | 0                                    | 0      | 0    | 0                                  | 0      | 0    | 0                                | 0      | 0    | 0                               | 0      | 0    | 0                                     | 0      | 0    | 0                           | 0      | 0    | 0                        | 0 | Qalqilya           | فرع قلقيلية           |
| 0                     | 0      | 0    | 0               | 0      | 0    | 0                           | 0      | 0    | 0                                    | 0      | 0    | 0                                  | 0      | 0    | 0                                | 0      | 0    | 0                               | 0      | 0    | 0                                     | 0      | 0    | 0                           | 0      | 0    | 0                        | 0 | Salfeet            | فرع سلفيت             |
| 0                     | 0      | 0    | 0               | 0      | 0    | 0                           | 0      | 0    | 0                                    | 0      | 0    | 0                                  | 0      | 0    | 0                                | 0      | 0    | 0                               | 0      | 0    | 0                                     | 0      | 0    | 0                           | 0      | 0    | 0                        | 0 | Bedy Center        | مركز بديا             |
| 0                     | 0      | 0    | 0               | 0      | 0    | 0                           | 0      | 0    | 0                                    | 0      | 0    | 0                                  | 0      | 0    | 0                                | 0      | 0    | 0                               | 0      | 0    | 0                                     | 0      | 0    | 0                           | 0      | 0    | 0                        | 0 | Tulkarm            | فرع طولكرم            |
| 0                     | 0      | 0    | 0               | 0      | 0    | 0                           | 0      | 0    | 0                                    | 0      | 0    | 0                                  | 0      | 0    | 0                                | 0      | 0    | 0                               | 0      | 0    | 0                                     | 0      | 0    | 0                           | 0      | 0    | 0                        | 0 | Jenin              | فرع جنين              |
| 0                     | 0      | 0    | 0               | 0      | 0    | 0                           | 0      | 0    | 0                                    | 0      | 0    | 0                                  | 0      | 0    | 0                                | 0      | 0    | 0                               | 0      | 0    | 0                                     | 0      | 0    | 0                           | 0      | 0    | 0                        | 0 | Jenin Center       | مركز جنين             |
| 0                     | 0      | 0    | 0               | 0      | 0    | 0                           | 0      | 0    | 0                                    | 0      | 0    | 0                                  | 0      | 0    | 0                                | 0      | 0    | 0                               | 0      | 0    | 0                                     | 0      | 0    | 0                           | 0      | 0    | 0                        | 0 | Bethlehem          | فرع بيت لحم           |
| 0                     | 0      | 0    | 0               | 0      | 0    | 0                           | 0      | 0    | 0                                    | 0      | 0    | 0                                  | 0      | 0    | 0                                | 0      | 0    | 0                               | 0      | 0    | 0                                     | 0      | 0    | 0                           | 0      | 0    | 0                        | 0 | Beit Sahour Center | مركز بيت ساحور        |
| 0                     | 0      | 0    | 0               | 0      | 0    | 0                           | 0      | 0    | 0                                    | 0      | 0    | 0                                  | 0      | 0    | 0                                | 0      | 0    | 0                               | 0      | 0    | 0                                     | 0      | 0    | 0                           | 0      | 0    | 0                        | 0 | Hebron             | فرع الخليل            |
| 0                     | 0      | 0    | 0               | 0      | 0    | 0                           | 0      | 0    | 0                                    | 0      | 0    | 0                                  | 0      | 0    | 0                                | 0      | 0    | 0                               | 0      | 0    | 0                                     | 0      | 0    | 0                           | 0      | 0    | 0                        | 0 | Dora               | فرع دورا              |
| 0                     | 0      | 0    | 0               | 0      | 0    | 0                           | 0      | 0    | 0                                    | 0      | 0    | 0                                  | 0      | 0    | 0                                | 0      | 0    | 0                               | 0      | 0    | 0                                     | 0      | 0    | 0                           | 0      | 0    | 0                        | 0 | Yatta Center       | مركز ياطا             |
| 0                     | 0      | 0    | 0               | 0      | 0    | 0                           | 0      | 0    | 0                                    | 0      | 0    | 0                                  | 0      | 0    | 0                                | 0      | 0    | 0                               | 0      | 0    | 0                                     | 0      | 0    | 0                           | 0      | 0    | 0                        | 0 | Gaza               | فرع غزة               |
| 0                     | 0      | 0    | 0               | 0      | 0    | 0                           | 0      | 0    | 0                                    | 0      | 0    | 0                                  | 0      | 0    | 0                                | 0      | 0    | 0                               | 0      | 0    | 0                                     | 0      | 0    | 0                           | 0      | 0    | 0                        | 0 | Al-Wosta           | فرع الوسطى            |
| 0                     | 0      | 0    | 0               | 0      | 0    | 0                           | 0      | 0    | 0                                    | 0      | 0    | 0                                  | 0      | 0    | 0                                | 0      | 0    | 0                               | 0      | 0    | 0                                     | 0      | 0    | 0                           | 0      | 0    | 0                        | 0 | Khanyounis         | فرع خانيونس           |
| 0                     | 0      | 0    | 0               | 0      | 0    | 0                           | 0      | 0    | 0                                    | 0      | 0    | 0                                  | 0      | 0    | 0                                | 0      | 0    | 0                               | 0      | 0    | 0                                     | 0      | 0    | 0                           | 0      | 0    | 0                        | 0 | Rafah              | فرع رفح               |
| 0                     | 0      | 0    | 0               | 0      | 0    | 0                           | 0      | 0    | 0                                    | 0      | 0    | 0                                  | 0      | 0    | 0                                | 0      | 0    | 0                               | 0      | 0    | 0                                     | 0      | 0    | 0                           | 0      | 0    | 0                        | 0 | North Gaza         | فرع شمال غزة          |
| 0                     | 0      | 0    | 0               | 0      | 0    | 0                           | 0      | 0    | 0                                    | 0      | 0    | 0                                  | 0      | 0    | 0                                | 0      | 0    | 0                               | 0      | 0    | 0                                     | 0      | 0    | 0                           | 0      | 0    | 0                        | 0 | Total              | المجموع               |

تخصص تعليم العلوم مطروح في الفروع (رام الله ، نابلس ، قلقيلية ، جنين ، طولكرم ، الخليل ) فقط و الطلاب المسجلين في باقي الفروع قدامى .



| عدد الطلاب حسب المستوى الدراسي |        |      |                     |        |      |                     |        |      |                     |        |      |                    |        |      | الفروع / المراكز الدراسية            |  |
|--------------------------------|--------|------|---------------------|--------|------|---------------------|--------|------|---------------------|--------|------|--------------------|--------|------|--------------------------------------|--|
| المجموع Total                  |        |      | مستوى رابعة Level 4 |        |      | مستوى ثالثة Level 3 |        |      | مستوى ثانية Level 2 |        |      | مستوى اولى Level 1 |        |      | Branches \ Study Centers             |  |
|                                |        |      | 200-100             |        |      | 99-67               |        |      | 66-34               |        |      | 33-0               |        |      |                                      |  |
| المجموع                        | إناث   | ذكور | المجموع             | إناث   | ذكور | المجموع             | إناث   | ذكور | المجموع             | إناث   | ذكور | المجموع            | إناث   | ذكور | الجنس                                |  |
| Total                          | Female | Male | Total               | Female | Male | Total               | Female | Male | Total               | Female | Male | Total              | Female | Male | Gender                               |  |
| 160                            | 142    | 18   | 56                  | 48     | 8    | 36                  | 33     | 3    | 41                  | 35     | 6    | 27                 | 26     | 1    | Jerusalem<br>فرع القدس               |  |
| 56                             | 46     | 10   | 26                  | 20     | 6    | 12                  | 12     | 0    | 11                  | 9      | 2    | 7                  | 5      | 2    | Ezareyah Center<br>مركز العيزرية     |  |
| 1118                           | 952    | 166  | 344                 | 293    | 51   | 268                 | 229    | 39   | 288                 | 236    | 52   | 218                | 194    | 24   | Ramallah<br>فرع رام الله و البيرة    |  |
| 154                            | 123    | 31   | 47                  | 38     | 9    | 43                  | 34     | 9    | 41                  | 33     | 8    | 23                 | 18     | 5    | Jericho<br>فرع أريحا                 |  |
| 1288                           | 1031   | 257  | 316                 | 247    | 69   | 328                 | 261    | 67   | 364                 | 299    | 65   | 280                | 224    | 56   | Nablus<br>فرع نابلس                  |  |
| 399                            | 314    | 85   | 119                 | 95     | 24   | 97                  | 82     | 15   | 119                 | 91     | 28   | 64                 | 46     | 18   | Tubas<br>فرع طوباس                   |  |
| 619                            | 533    | 86   | 160                 | 132    | 28   | 161                 | 144    | 17   | 191                 | 163    | 28   | 107                | 94     | 13   | Qalqilya<br>فرع قلقيلية              |  |
| 177                            | 133    | 44   | 68                  | 48     | 20   | 43                  | 35     | 8    | 39                  | 30     | 9    | 27                 | 20     | 7    | Salfeet<br>فرع سلفيت                 |  |
| 182                            | 154    | 28   | 50                  | 43     | 7    | 38                  | 34     | 4    | 55                  | 45     | 10   | 39                 | 32     | 7    | Bedya Center<br>مركز بديا            |  |
| 947                            | 755    | 192  | 251                 | 211    | 40   | 234                 | 184    | 50   | 257                 | 205    | 52   | 205                | 155    | 50   | Tulkarm<br>فرع طولكرم                |  |
| 1491                           | 1228   | 263  | 412                 | 344    | 68   | 368                 | 292    | 76   | 358                 | 300    | 58   | 353                | 292    | 61   | Jenin<br>فرع جنين                    |  |
| 292                            | 245    | 47   | 90                  | 78     | 12   | 73                  | 57     | 16   | 78                  | 67     | 11   | 51                 | 43     | 8    | Jenin Center<br>مركز جنين            |  |
| 415                            | 341    | 74   | 120                 | 96     | 24   | 100                 | 81     | 19   | 111                 | 94     | 17   | 84                 | 70     | 14   | Bethlehem<br>فرع بيت لحم             |  |
| 201                            | 161    | 40   | 82                  | 64     | 18   | 54                  | 46     | 8    | 37                  | 29     | 8    | 28                 | 22     | 6    | Beit Sahour Center<br>مركز بيت ساحور |  |
| 649                            | 525    | 124  | 196                 | 153    | 43   | 168                 | 141    | 27   | 168                 | 136    | 32   | 117                | 95     | 22   | Hebron<br>فرع الخليل                 |  |
| 407                            | 344    | 63   | 148                 | 120    | 28   | 102                 | 87     | 15   | 106                 | 95     | 11   | 51                 | 42     | 9    | Dora<br>فرع دورا                     |  |
| 289                            | 204    | 85   | 91                  | 63     | 28   | 67                  | 48     | 19   | 70                  | 52     | 18   | 61                 | 41     | 20   | Yatta Center<br>مركز يثا             |  |
| 714                            | 437    | 277  | 231                 | 121    | 110  | 188                 | 118    | 70   | 187                 | 126    | 61   | 108                | 72     | 36   | Gaza<br>فرع غزة                      |  |
| 403                            | 287    | 116  | 166                 | 116    | 50   | 99                  | 65     | 34   | 96                  | 74     | 22   | 42                 | 32     | 10   | Al-Wosta<br>فرع الوسطى               |  |
| 407                            | 247    | 160  | 148                 | 77     | 71   | 113                 | 70     | 43   | 98                  | 61     | 37   | 48                 | 39     | 9    | Khanyounis<br>فرع خان يونس           |  |
| 483                            | 322    | 161  | 177                 | 107    | 70   | 140                 | 87     | 53   | 123                 | 90     | 33   | 43                 | 38     | 5    | Rafah<br>فرع رفح                     |  |
| 849                            | 535    | 314  | 287                 | 168    | 119  | 242                 | 148    | 94   | 205                 | 142    | 63   | 115                | 77     | 38   | North Gaza<br>فرع شمال غزة           |  |
| 11700                          | 9059   | 2641 | 3585                | 2682   | 903  | 2974                | 2288   | 686  | 3043                | 2412   | 631  | 2098               | 1677   | 421  | Total<br>المجموع                     |  |

Distribution of Students In First Phase Basic Education Specialization  
By Branches \ Study Centers , Academic Level , Gender

الدورة الصيفية من العام الجامعي 2011 / 2012

" 1113 "

| عدد الطلاب حسب المستوى الدراسي |        |      |                     |        |      |                     |        |      |                     |        |      |                    |        |      | الفروع / المراكز الدراسية            |
|--------------------------------|--------|------|---------------------|--------|------|---------------------|--------|------|---------------------|--------|------|--------------------|--------|------|--------------------------------------|
| المجموع Total                  |        |      | مستوى رابعة Level 4 |        |      | مستوى ثالثة Level 3 |        |      | مستوى ثانية Level 2 |        |      | مستوى أولى Level 1 |        |      | Branches \ Study Centers             |
|                                |        |      | 200-100             |        |      | 99-67               |        |      | 66-34               |        |      | 33-0               |        |      |                                      |
| المجموع                        | إناث   | ذكور | المجموع             | إناث   | ذكور | المجموع             | إناث   | ذكور | المجموع             | إناث   | ذكور | المجموع            | إناث   | ذكور | الجنس<br>Gender                      |
| Total                          | Female | Male | Total               | Female | Male | Total               | Female | Male | Total               | Female | Male | Total              | Female | Male |                                      |
| 46                             | 46     | 0    | 15                  | 15     | 0    | 13                  | 13     | 0    | 13                  | 13     | 0    | 5                  | 5      | 0    | فروع القدس<br>Jerusalem              |
| 15                             | 14     | 1    | 9                   | 8      | 1    | 2                   | 2      | 0    | 2                   | 2      | 0    | 2                  | 2      | 0    | مركز العيزرية<br>Ezareyah Center     |
| 336                            | 304    | 32   | 104                 | 94     | 10   | 73                  | 67     | 6    | 88                  | 75     | 13   | 71                 | 68     | 3    | فروع رام الله و البيرة<br>Ramallah   |
| 43                             | 43     | 0    | 13                  | 13     | 0    | 13                  | 13     | 0    | 12                  | 12     | 0    | 5                  | 5      | 0    | فروع أريحا<br>Jericho                |
| 320                            | 247    | 73   | 104                 | 77     | 27   | 82                  | 64     | 18   | 82                  | 63     | 19   | 52                 | 43     | 9    | فروع نابلس<br>Nablus                 |
| 126                            | 97     | 29   | 33                  | 26     | 7    | 27                  | 23     | 4    | 49                  | 37     | 12   | 17                 | 11     | 6    | فروع طوباس<br>Tubas                  |
| 42                             | 33     | 9    | 13                  | 9      | 4    | 5                   | 4      | 1    | 14                  | 11     | 3    | 10                 | 9      | 1    | فروع قلقيلية<br>Qalqilya             |
| 24                             | 19     | 5    | 9                   | 8      | 1    | 5                   | 5      | 0    | 5                   | 3      | 2    | 5                  | 3      | 2    | فروع سلفيت<br>Salfeet                |
| 25                             | 23     | 2    | 7                   | 7      | 0    | 3                   | 2      | 1    | 3                   | 3      | 0    | 12                 | 11     | 1    | مركز بديا<br>Bedy Center             |
| 151                            | 110    | 41   | 45                  | 33     | 12   | 27                  | 18     | 9    | 45                  | 34     | 11   | 34                 | 25     | 9    | فروع طولكرم<br>Tulkarm               |
| 312                            | 247    | 65   | 84                  | 69     | 15   | 66                  | 52     | 14   | 89                  | 72     | 17   | 73                 | 54     | 19   | فروع جنين<br>Jenin                   |
| 75                             | 63     | 12   | 21                  | 18     | 3    | 15                  | 11     | 4    | 22                  | 20     | 2    | 17                 | 14     | 3    | مركز جنين<br>Jenin Center            |
| 96                             | 83     | 13   | 26                  | 22     | 4    | 21                  | 17     | 4    | 29                  | 27     | 2    | 20                 | 17     | 3    | فروع بيت لحم<br>Bethlehem            |
| 44                             | 40     | 4    | 20                  | 19     | 1    | 13                  | 12     | 1    | 8                   | 6      | 2    | 3                  | 3      | 0    | مركز بيت ساحور<br>Beit Sahour Center |
| 116                            | 101    | 15   | 39                  | 36     | 3    | 25                  | 21     | 4    | 33                  | 28     | 5    | 19                 | 16     | 3    | فروع الخليل<br>Hebron                |
| 83                             | 74     | 9    | 29                  | 25     | 4    | 15                  | 12     | 3    | 25                  | 24     | 1    | 14                 | 13     | 1    | فروع دورا<br>Dora                    |
| 38                             | 28     | 10   | 16                  | 13     | 3    | 9                   | 6      | 3    | 8                   | 6      | 2    | 5                  | 3      | 2    | مركز يثا<br>Yatta Center             |
| 353                            | 261    | 92   | 103                 | 72     | 31   | 94                  | 70     | 24   | 99                  | 73     | 26   | 57                 | 46     | 11   | فروع غزة<br>Gaza                     |
| 233                            | 175    | 58   | 107                 | 78     | 29   | 52                  | 38     | 14   | 52                  | 40     | 12   | 22                 | 19     | 3    | فروع الوسطى<br>Al-Wosta              |
| 252                            | 171    | 81   | 98                  | 59     | 39   | 68                  | 45     | 23   | 54                  | 40     | 14   | 32                 | 27     | 5    | فروع خانيونس<br>Khanyounis           |
| 308                            | 221    | 87   | 107                 | 69     | 38   | 82                  | 56     | 26   | 86                  | 66     | 20   | 33                 | 30     | 3    | فروع رفح<br>Rafah                    |
| 458                            | 319    | 139  | 150                 | 92     | 58   | 126                 | 91     | 35   | 109                 | 85     | 24   | 73                 | 51     | 22   | فروع شمال غزة<br>North Gaza          |
| 3496                           | 2719   | 777  | 1152                | 862    | 290  | 836                 | 642    | 194  | 927                 | 740    | 187  | 581                | 475    | 106  | المجموع<br>Total                     |

Distribution of Students In Teaching Methods of Islamic Education Specialization  
By Branches \ Study Centers , Academic Level , Gender

الدورة الصيفية من العام الجامعي 2011 / 2012

" 1113 "

| عدد الطلاب حسب المستوى الدراسي |        |      |                     |        |      |                     |        |      |                     |        |      |                    |        |      | الفروع / المراكز الدراسية            |
|--------------------------------|--------|------|---------------------|--------|------|---------------------|--------|------|---------------------|--------|------|--------------------|--------|------|--------------------------------------|
| المجموع Total                  |        |      | مستوى رابعة Level 4 |        |      | مستوى ثالثة Level 3 |        |      | مستوى ثانية Level 2 |        |      | مستوى أولى Level 1 |        |      | Branches \ Study Centers             |
|                                |        |      | 200-100             |        |      | 99-67               |        |      | 66-34               |        |      | 33-0               |        |      |                                      |
| المجموع                        | إناث   | ذكور | المجموع             | إناث   | ذكور | المجموع             | إناث   | ذكور | المجموع             | إناث   | ذكور | المجموع            | إناث   | ذكور | الجنس<br>Gender                      |
| Total                          | Female | Male | Total               | Female | Male | Total               | Female | Male | Total               | Female | Male | Total              | Female | Male |                                      |
| 35                             | 27     | 8    | 12                  | 8      | 4    | 4                   | 2      | 2    | 12                  | 10     | 2    | 7                  | 7      | 0    | فروع القدس<br>Jerusalem              |
| 8                              | 5      | 3    | 4                   | 2      | 2    | 2                   | 2      | 0    | 0                   | 0      | 0    | 2                  | 1      | 1    | مركز العيزرية<br>Ezareyah Center     |
| 114                            | 75     | 39   | 38                  | 27     | 11   | 26                  | 15     | 11   | 25                  | 15     | 10   | 25                 | 18     | 7    | فروع رام الله و البيرة<br>Ramallah   |
| 18                             | 9      | 9    | 7                   | 4      | 3    | 5                   | 1      | 4    | 3                   | 3      | 0    | 3                  | 1      | 2    | فروع أريحا<br>Jericho                |
| 82                             | 60     | 22   | 27                  | 21     | 6    | 25                  | 17     | 8    | 22                  | 16     | 6    | 8                  | 6      | 2    | فروع نابلس<br>Nablus                 |
| 21                             | 16     | 5    | 3                   | 3      | 0    | 10                  | 7      | 3    | 7                   | 5      | 2    | 1                  | 1      | 0    | فروع طوباس<br>Tubas                  |
| 51                             | 41     | 10   | 10                  | 8      | 2    | 12                  | 9      | 3    | 17                  | 12     | 5    | 12                 | 12     | 0    | فروع قلقيلية<br>Qalqilya             |
| 40                             | 25     | 15   | 21                  | 12     | 9    | 10                  | 8      | 2    | 6                   | 3      | 3    | 3                  | 2      | 1    | فروع سلفيت<br>Salfeet                |
| 45                             | 39     | 6    | 16                  | 14     | 2    | 9                   | 8      | 1    | 12                  | 11     | 1    | 8                  | 6      | 2    | مركز بديا<br>Bedy Center             |
| 94                             | 72     | 22   | 30                  | 25     | 5    | 26                  | 17     | 9    | 19                  | 15     | 4    | 19                 | 15     | 4    | فروع طولكرم<br>Tulkarm               |
| 148                            | 118    | 30   | 53                  | 38     | 15   | 37                  | 29     | 8    | 29                  | 25     | 4    | 29                 | 26     | 3    | فروع جنين<br>Jenin                   |
| 44                             | 38     | 6    | 17                  | 14     | 3    | 9                   | 8      | 1    | 11                  | 9      | 2    | 7                  | 7      | 0    | مركز جنين<br>Jenin Center            |
| 51                             | 34     | 17   | 23                  | 15     | 8    | 14                  | 10     | 4    | 9                   | 5      | 4    | 5                  | 4      | 1    | فروع بيت لحم<br>Bethlehem            |
| 21                             | 11     | 10   | 10                  | 4      | 6    | 5                   | 3      | 2    | 3                   | 1      | 2    | 3                  | 3      | 0    | مركز بيت ساحور<br>Beit Sahour Center |
| 83                             | 58     | 25   | 33                  | 20     | 13   | 18                  | 14     | 4    | 18                  | 13     | 5    | 14                 | 11     | 3    | فروع الخليل<br>Hebron                |
| 50                             | 35     | 15   | 14                  | 9      | 5    | 18                  | 14     | 4    | 15                  | 10     | 5    | 3                  | 2      | 1    | فروع دورا<br>Dora                    |
| 56                             | 30     | 26   | 17                  | 7      | 10   | 8                   | 5      | 3    | 15                  | 8      | 7    | 16                 | 10     | 6    | مركز يثا<br>Yatta Center             |
| 105                            | 25     | 80   | 57                  | 6      | 51   | 22                  | 8      | 14   | 18                  | 8      | 10   | 8                  | 3      | 5    | فروع غزة<br>Gaza                     |
| 38                             | 15     | 23   | 14                  | 5      | 9    | 13                  | 3      | 10   | 9                   | 7      | 2    | 2                  | 0      | 2    | فروع الوسطى<br>Al-Wosta              |
| 52                             | 10     | 42   | 22                  | 2      | 20   | 17                  | 3      | 14   | 11                  | 4      | 7    | 2                  | 1      | 1    | فروع خانيونس<br>Khanyounis           |
| 56                             | 27     | 29   | 29                  | 14     | 15   | 17                  | 7      | 10   | 8                   | 4      | 4    | 2                  | 2      | 0    | فروع رفح<br>Rafah                    |
| 59                             | 23     | 36   | 29                  | 13     | 16   | 15                  | 4      | 11   | 14                  | 5      | 9    | 1                  | 1      | 0    | فروع شمال غزة<br>North Gaza          |
| 1271                           | 793    | 478  | 486                 | 271    | 215  | 322                 | 194    | 128  | 283                 | 189    | 94   | 180                | 139    | 41   | المجموع<br>Total                     |

| عدد الطلاب حسب المستوى الدراسي |        |      |                     |        |      |                     |        |      |                     |        |      |                    |        |      | الفروع / المراكز الدراسية            |
|--------------------------------|--------|------|---------------------|--------|------|---------------------|--------|------|---------------------|--------|------|--------------------|--------|------|--------------------------------------|
| المجموع Total                  |        |      | مستوى رابعة Level 4 |        |      | مستوى ثالثة Level 3 |        |      | مستوى ثانية Level 2 |        |      | مستوى أولى Level 1 |        |      | Branches \ Study Centers             |
|                                |        |      | 200-100             |        |      | 99-67               |        |      | 66-34               |        |      | 33-0               |        |      |                                      |
| المجموع                        | إناث   | ذكور | المجموع             | إناث   | ذكور | المجموع             | إناث   | ذكور | المجموع             | إناث   | ذكور | المجموع            | إناث   | ذكور | الجنس<br>Gender                      |
| Total                          | Female | Male | Total               | Female | Male | Total               | Female | Male | Total               | Female | Male | Total              | Female | Male |                                      |
| 19                             | 13     | 6    | 9                   | 6      | 3    | 4                   | 3      | 1    | 4                   | 2      | 2    | 2                  | 2      | 0    | Jerusalem<br>فروع القدس              |
| 12                             | 11     | 1    | 7                   | 6      | 1    | 3                   | 3      | 0    | 1                   | 1      | 0    | 1                  | 1      | 0    | Ezareyah Center<br>مركز العيزرية     |
| 108                            | 102    | 6    | 52                  | 51     | 1    | 22                  | 22     | 0    | 22                  | 19     | 3    | 12                 | 10     | 2    | Ramallah<br>فروع رام الله و البيرة   |
| 23                             | 19     | 4    | 8                   | 7      | 1    | 5                   | 5      | 0    | 6                   | 4      | 2    | 4                  | 3      | 1    | Jericho<br>فروع أريحا                |
| 177                            | 141    | 36   | 47                  | 37     | 10   | 51                  | 41     | 10   | 42                  | 31     | 11   | 37                 | 32     | 5    | Nablus<br>فروع نابلس                 |
| 31                             | 27     | 4    | 16                  | 15     | 1    | 7                   | 7      | 0    | 7                   | 5      | 2    | 1                  | 0      | 1    | Tubas<br>فروع طوباس                  |
| 138                            | 127    | 11   | 40                  | 35     | 5    | 45                  | 42     | 3    | 35                  | 33     | 2    | 18                 | 17     | 1    | Qalqilya<br>فروع قلقيلية             |
| 22                             | 17     | 5    | 11                  | 9      | 2    | 4                   | 3      | 1    | 3                   | 2      | 1    | 4                  | 3      | 1    | Salfeet<br>فروع سلفيت                |
| 32                             | 25     | 7    | 9                   | 6      | 3    | 7                   | 7      | 0    | 14                  | 10     | 4    | 2                  | 2      | 0    | Bedya Center<br>مركز بديا            |
| 176                            | 144    | 32   | 55                  | 47     | 8    | 50                  | 40     | 10   | 44                  | 36     | 8    | 27                 | 21     | 6    | Tulkarm<br>فروع طولكرم               |
| 261                            | 217    | 44   | 104                 | 90     | 14   | 72                  | 57     | 15   | 50                  | 41     | 9    | 35                 | 29     | 6    | Jenin<br>فروع جنين                   |
| 42                             | 36     | 6    | 17                  | 15     | 2    | 10                  | 9      | 1    | 10                  | 8      | 2    | 5                  | 4      | 1    | Jenin Center<br>مركز جنين            |
| 53                             | 47     | 6    | 12                  | 11     | 1    | 20                  | 16     | 4    | 13                  | 12     | 1    | 8                  | 8      | 0    | Bethlehem<br>فروع بيت لحم            |
| 25                             | 23     | 2    | 9                   | 9      | 0    | 9                   | 9      | 0    | 4                   | 3      | 1    | 3                  | 2      | 1    | Beit Sahour Center<br>مركز بيت ساحور |
| 122                            | 89     | 33   | 48                  | 34     | 14   | 33                  | 26     | 7    | 25                  | 17     | 8    | 16                 | 12     | 4    | Hebron<br>فروع الخليل                |
| 104                            | 93     | 11   | 59                  | 53     | 6    | 21                  | 19     | 2    | 18                  | 16     | 2    | 6                  | 5      | 1    | Dora<br>فروع دورا                    |
| 45                             | 35     | 10   | 24                  | 19     | 5    | 9                   | 6      | 3    | 9                   | 8      | 1    | 3                  | 2      | 1    | Yatta Center<br>مركز يثا             |
| 79                             | 55     | 24   | 25                  | 22     | 3    | 25                  | 15     | 10   | 20                  | 13     | 7    | 9                  | 5      | 4    | Gaza<br>فروع غزة                     |
| 47                             | 36     | 11   | 16                  | 13     | 3    | 13                  | 10     | 3    | 13                  | 9      | 4    | 5                  | 4      | 1    | Al-Wosta<br>فروع الوسطى              |
| 35                             | 27     | 8    | 9                   | 7      | 2    | 13                  | 11     | 2    | 12                  | 8      | 4    | 1                  | 1      | 0    | Khanyounis<br>فروع خانيونس           |
| 46                             | 38     | 8    | 14                  | 13     | 1    | 14                  | 11     | 3    | 14                  | 12     | 2    | 4                  | 2      | 2    | Rafah<br>فروع رفح                    |
| 140                            | 89     | 51   | 50                  | 33     | 17   | 42                  | 22     | 20   | 34                  | 24     | 10   | 14                 | 10     | 4    | North Gaza<br>فروع شمال غزة          |
| 1737                           | 1411   | 326  | 641                 | 538    | 103  | 479                 | 384    | 95   | 400                 | 314    | 86   | 217                | 175    | 42   | Total<br>المجموع                     |

Distribution of Students In English and its Teaching Methods Specialization  
By Branches \ Study Centers , Academic Level , Gender

الدورة الصيفية من العام الجامعي 2011 / 2012

" 1113 "

| عدد الطلاب حسب المستوى الدراسي |        |      |                     |        |      |                     |        |      |                     |        |      |                    |        |      | الفروع / المراكز الدراسية            |
|--------------------------------|--------|------|---------------------|--------|------|---------------------|--------|------|---------------------|--------|------|--------------------|--------|------|--------------------------------------|
| المجموع Total                  |        |      | مستوى رابعة Level 4 |        |      | مستوى ثالثة Level 3 |        |      | مستوى ثانية Level 2 |        |      | مستوى أولى Level 1 |        |      | Branches \ Study Centers             |
|                                |        |      | 200-100             |        |      | 99-67               |        |      | 66-34               |        |      | 33-0               |        |      |                                      |
| المجموع                        | إناث   | ذكور | المجموع             | إناث   | ذكور | المجموع             | إناث   | ذكور | المجموع             | إناث   | ذكور | المجموع            | إناث   | ذكور | الجنس<br>Gender                      |
| Total                          | Female | Male | Total               | Female | Male | Total               | Female | Male | Total               | Female | Male | Total              | Female | Male |                                      |
| 27                             | 27     | 0    | 10                  | 10     | 0    | 7                   | 7      | 0    | 5                   | 5      | 0    | 5                  | 5      | 0    | فروع القدس<br>Jerusalem              |
| 10                             | 10     | 0    | 3                   | 3      | 0    | 3                   | 3      | 0    | 4                   | 4      | 0    | 0                  | 0      | 0    | مركز العيزرية<br>Ezareyah Center     |
| 182                            | 157    | 25   | 37                  | 33     | 4    | 53                  | 46     | 7    | 58                  | 49     | 9    | 34                 | 29     | 5    | فروع رام الله و البيرة<br>Ramallah   |
| 18                             | 15     | 3    | 3                   | 3      | 0    | 3                   | 3      | 0    | 8                   | 5      | 3    | 4                  | 4      | 0    | فروع أريحا<br>Jericho                |
| 120                            | 106    | 14   | 27                  | 23     | 4    | 30                  | 28     | 2    | 37                  | 33     | 4    | 26                 | 22     | 4    | فروع نابلس<br>Nablus                 |
| 41                             | 31     | 10   | 14                  | 12     | 2    | 8                   | 6      | 2    | 12                  | 9      | 3    | 7                  | 4      | 3    | فروع طوباس<br>Tubas                  |
| 115                            | 102    | 13   | 21                  | 18     | 3    | 30                  | 28     | 2    | 43                  | 39     | 4    | 21                 | 17     | 4    | فروع قلقيلية<br>Qalqilya             |
| 26                             | 23     | 3    | 6                   | 4      | 2    | 7                   | 6      | 1    | 11                  | 11     | 0    | 2                  | 2      | 0    | فروع سلفيت<br>Salfeet                |
| 27                             | 23     | 4    | 8                   | 7      | 1    | 6                   | 5      | 1    | 8                   | 7      | 1    | 5                  | 4      | 1    | مركز بديا<br>Bedy Center             |
| 139                            | 114    | 25   | 32                  | 25     | 7    | 35                  | 29     | 6    | 47                  | 39     | 8    | 25                 | 21     | 4    | فروع طولكرم<br>Tulkarm               |
| 165                            | 148    | 17   | 29                  | 27     | 2    | 34                  | 29     | 5    | 48                  | 45     | 3    | 54                 | 47     | 7    | فروع جنين<br>Jenin                   |
| 29                             | 26     | 3    | 9                   | 9      | 0    | 8                   | 7      | 1    | 9                   | 7      | 2    | 3                  | 3      | 0    | مركز جنين<br>Jenin Center            |
| 41                             | 37     | 4    | 5                   | 5      | 0    | 10                  | 9      | 1    | 15                  | 13     | 2    | 11                 | 10     | 1    | فروع بيت لحم<br>Bethlehem            |
| 14                             | 12     | 2    | 3                   | 2      | 1    | 5                   | 4      | 1    | 3                   | 3      | 0    | 3                  | 3      | 0    | مركز بيت ساحور<br>Beit Sahour Center |
| 80                             | 69     | 11   | 16                  | 12     | 4    | 21                  | 21     | 0    | 24                  | 21     | 3    | 19                 | 15     | 4    | فروع الخليل<br>Hebron                |
| 48                             | 39     | 9    | 11                  | 6      | 5    | 12                  | 12     | 0    | 15                  | 14     | 1    | 10                 | 7      | 3    | فروع دورا<br>Dora                    |
| 41                             | 30     | 11   | 6                   | 5      | 1    | 8                   | 7      | 1    | 14                  | 11     | 3    | 13                 | 7      | 6    | مركز يثا<br>Yatta Center             |
| 62                             | 43     | 19   | 16                  | 10     | 6    | 15                  | 12     | 3    | 20                  | 12     | 8    | 11                 | 9      | 2    | فروع غزة<br>Gaza                     |
| 26                             | 19     | 7    | 10                  | 8      | 2    | 4                   | 2      | 2    | 8                   | 6      | 2    | 4                  | 3      | 1    | فروع الوسطى<br>Al-Wosta              |
| 31                             | 23     | 8    | 6                   | 5      | 1    | 6                   | 6      | 0    | 9                   | 5      | 4    | 10                 | 7      | 3    | فروع خانيونس<br>Khanyounis           |
| 21                             | 13     | 8    | 6                   | 5      | 1    | 7                   | 3      | 4    | 5                   | 2      | 3    | 3                  | 3      | 0    | فروع رفح<br>Rafah                    |
| 52                             | 42     | 10   | 15                  | 13     | 2    | 13                  | 9      | 4    | 13                  | 11     | 2    | 11                 | 9      | 2    | فروع شمال غزة<br>North Gaza          |
| 1315                           | 1109   | 206  | 293                 | 245    | 48   | 325                 | 282    | 43   | 416                 | 351    | 65   | 281                | 231    | 50   | المجموع<br>Total                     |

| عدد الطلاب حسب المستوى الدراسي |        |      |                     |        |      |                     |        |      |                     |        |      |                    |        |      | الفروع / المراكز الدراسية            |
|--------------------------------|--------|------|---------------------|--------|------|---------------------|--------|------|---------------------|--------|------|--------------------|--------|------|--------------------------------------|
| المجموع Total                  |        |      | مستوى رابعة Level 4 |        |      | مستوى ثالثة Level 3 |        |      | مستوى ثانية Level 2 |        |      | مستوى أولى Level 1 |        |      | Branches \ Study Centers             |
|                                |        |      | 200-100             |        |      | 99-67               |        |      | 66-34               |        |      | 33-0               |        |      |                                      |
| المجموع                        | إناث   | ذكور | المجموع             | إناث   | ذكور | المجموع             | إناث   | ذكور | المجموع             | إناث   | ذكور | المجموع            | إناث   | ذكور | الجنس<br>Gender                      |
| Total                          | Female | Male | Total               | Female | Male | Total               | Female | Male | Total               | Female | Male | Total              | Female | Male |                                      |
| 17                             | 15     | 2    | 8                   | 7      | 1    | 4                   | 4      | 0    | 4                   | 3      | 1    | 1                  | 1      | 0    | فروع القدس<br>Jerusalem              |
| 11                             | 6      | 5    | 3                   | 1      | 2    | 2                   | 2      | 0    | 4                   | 2      | 2    | 2                  | 1      | 1    | مركز العيزرية<br>Ezareyah Center     |
| 212                            | 168    | 44   | 82                  | 65     | 17   | 56                  | 44     | 12   | 52                  | 41     | 11   | 22                 | 18     | 4    | فروع رام الله و البيرة<br>Ramallah   |
| 29                             | 19     | 10   | 11                  | 7      | 4    | 8                   | 6      | 2    | 6                   | 3      | 3    | 4                  | 3      | 1    | فروع أريحا<br>Jericho                |
| 317                            | 247    | 70   | 70                  | 53     | 17   | 88                  | 70     | 18   | 91                  | 75     | 16   | 68                 | 49     | 19   | فروع نابلس<br>Nablus                 |
| 102                            | 74     | 28   | 28                  | 19     | 9    | 29                  | 24     | 5    | 26                  | 18     | 8    | 19                 | 13     | 6    | فروع طوباس<br>Tubas                  |
| 101                            | 79     | 22   | 33                  | 26     | 7    | 24                  | 19     | 5    | 35                  | 26     | 9    | 9                  | 8      | 1    | فروع قلقيلية<br>Qalqilya             |
| 40                             | 29     | 11   | 16                  | 12     | 4    | 11                  | 7      | 4    | 10                  | 7      | 3    | 3                  | 3      | 0    | فروع سلفيت<br>Salfeet                |
| 27                             | 22     | 5    | 6                   | 5      | 1    | 8                   | 8      | 0    | 9                   | 5      | 4    | 4                  | 4      | 0    | مركز بديا<br>Bedy Center             |
| 216                            | 173    | 43   | 55                  | 48     | 7    | 55                  | 47     | 8    | 51                  | 40     | 11   | 55                 | 38     | 17   | فروع طولكرم<br>Tulkarm               |
| 302                            | 235    | 67   | 64                  | 50     | 14   | 94                  | 71     | 23   | 84                  | 63     | 21   | 60                 | 51     | 9    | فروع جنين<br>Jenin                   |
| 65                             | 51     | 14   | 17                  | 14     | 3    | 21                  | 13     | 8    | 18                  | 17     | 1    | 9                  | 7      | 2    | مركز جنين<br>Jenin Center            |
| 105                            | 81     | 24   | 40                  | 30     | 10   | 25                  | 21     | 4    | 28                  | 22     | 6    | 12                 | 8      | 4    | فروع بيت لحم<br>Bethlehem            |
| 63                             | 49     | 14   | 30                  | 21     | 9    | 10                  | 9      | 1    | 13                  | 12     | 1    | 10                 | 7      | 3    | مركز بيت ساحور<br>Beit Sahour Center |
| 112                            | 95     | 17   | 30                  | 24     | 6    | 31                  | 28     | 3    | 37                  | 31     | 6    | 14                 | 12     | 2    | فروع الخليل<br>Hebron                |
| 56                             | 47     | 9    | 13                  | 8      | 5    | 16                  | 15     | 1    | 20                  | 18     | 2    | 7                  | 6      | 1    | فروع دورا<br>Dora                    |
| 58                             | 41     | 17   | 20                  | 14     | 6    | 18                  | 13     | 5    | 7                   | 4      | 3    | 13                 | 10     | 3    | مركز يثا<br>Yatta Center             |
| 47                             | 16     | 31   | 16                  | 3      | 13   | 14                  | 6      | 8    | 13                  | 7      | 6    | 4                  | 0      | 4    | فروع غزة<br>Gaza                     |
| 16                             | 11     | 5    | 10                  | 5      | 5    | 3                   | 3      | 0    | 2                   | 2      | 0    | 1                  | 1      | 0    | فروع الوسطى<br>Al-Wosta              |
| 19                             | 5      | 14   | 9                   | 1      | 8    | 6                   | 3      | 3    | 4                   | 1      | 3    | 0                  | 0      | 0    | فروع خانيونس<br>Khanyounis           |
| 19                             | 1      | 18   | 12                  | 0      | 12   | 6                   | 1      | 5    | 1                   | 0      | 1    | 0                  | 0      | 0    | فروع رفح<br>Rafah                    |
| 66                             | 23     | 43   | 31                  | 10     | 21   | 25                  | 11     | 14   | 6                   | 1      | 5    | 4                  | 1      | 3    | فروع شمال غزة<br>North Gaza          |
| 2000                           | 1487   | 513  | 604                 | 423    | 181  | 554                 | 425    | 129  | 521                 | 398    | 123  | 321                | 241    | 80   | المجموع<br>Total                     |

Distribution of Students In Mathematics and its Teaching Methods Specialization  
By Branches \ Study Centers , Academic Level , Gender

الدورة الصيفية من العام الجامعي 2011 / 2012

" 1113 "

| عدد الطلاب حسب المستوى الدراسي |        |      |                     |        |      |                     |        |      |                     |        |      |                    |        |      | الفروع / المراكز الدراسية            |
|--------------------------------|--------|------|---------------------|--------|------|---------------------|--------|------|---------------------|--------|------|--------------------|--------|------|--------------------------------------|
| المجموع Total                  |        |      | مستوى رابعة Level 4 |        |      | مستوى ثالثة Level 3 |        |      | مستوى ثانية Level 2 |        |      | مستوى أولى Level 1 |        |      | Branches \ Study Centers             |
|                                |        |      | 200-100             |        |      | 99-67               |        |      | 66-34               |        |      | 33-0               |        |      |                                      |
| المجموع                        | إناث   | ذكور | المجموع             | إناث   | ذكور | المجموع             | إناث   | ذكور | المجموع             | إناث   | ذكور | المجموع            | إناث   | ذكور | الجنس<br>Gender                      |
| Total                          | Female | Male | Total               | Female | Male | Total               | Female | Male | Total               | Female | Male | Total              | Female | Male |                                      |
| 12                             | 11     | 1    | 2                   | 2      | 0    | 4                   | 4      | 0    | 3                   | 2      | 1    | 3                  | 3      | 0    | فروع القدس<br>Jerusalem              |
| 0                              | 0      | 0    | 0                   | 0      | 0    | 0                   | 0      | 0    | 0                   | 0      | 0    | 0                  | 0      | 0    | مركز العيزرية<br>Ezareyah Center     |
| 93                             | 81     | 12   | 19                  | 13     | 6    | 29                  | 28     | 1    | 26                  | 23     | 3    | 19                 | 17     | 2    | فروع رام الله و البيرة<br>Ramallah   |
| 22                             | 18     | 4    | 5                   | 4      | 1    | 9                   | 6      | 3    | 6                   | 6      | 0    | 2                  | 2      | 0    | فروع أريحا<br>Jericho                |
| 158                            | 132    | 26   | 39                  | 35     | 4    | 40                  | 31     | 9    | 52                  | 45     | 7    | 27                 | 21     | 6    | فروع نابلس<br>Nablus                 |
| 71                             | 63     | 8    | 25                  | 20     | 5    | 16                  | 15     | 1    | 18                  | 17     | 1    | 12                 | 11     | 1    | فروع طوباس<br>Tubas                  |
| 117                            | 102    | 15   | 29                  | 24     | 5    | 32                  | 30     | 2    | 33                  | 30     | 3    | 23                 | 18     | 5    | فروع قلقيلية<br>Qalqilya             |
| 19                             | 16     | 3    | 5                   | 3      | 2    | 6                   | 6      | 0    | 4                   | 4      | 0    | 4                  | 3      | 1    | فروع سلفيت<br>Salfeet                |
| 23                             | 20     | 3    | 4                   | 4      | 0    | 5                   | 4      | 1    | 9                   | 9      | 0    | 5                  | 3      | 2    | مركز بديا<br>Bedy Center             |
| 128                            | 109    | 19   | 33                  | 32     | 1    | 36                  | 28     | 8    | 33                  | 28     | 5    | 26                 | 21     | 5    | فروع طولكرم<br>Tulkarm               |
| 138                            | 117    | 21   | 40                  | 35     | 5    | 33                  | 25     | 8    | 30                  | 28     | 2    | 35                 | 29     | 6    | فروع جنين<br>Jenin                   |
| 31                             | 25     | 6    | 9                   | 8      | 1    | 10                  | 9      | 1    | 8                   | 6      | 2    | 4                  | 2      | 2    | مركز جنين<br>Jenin Center            |
| 47                             | 41     | 6    | 14                  | 13     | 1    | 10                  | 8      | 2    | 15                  | 14     | 1    | 8                  | 6      | 2    | فروع بيت لحم<br>Bethlehem            |
| 31                             | 25     | 6    | 10                  | 9      | 1    | 12                  | 9      | 3    | 6                   | 4      | 2    | 3                  | 3      | 0    | مركز بيت ساحور<br>Beit Sahour Center |
| 59                             | 45     | 14   | 16                  | 13     | 3    | 20                  | 14     | 6    | 15                  | 13     | 2    | 8                  | 5      | 3    | فروع الخليل<br>Hebron                |
| 55                             | 47     | 8    | 20                  | 17     | 3    | 20                  | 15     | 5    | 12                  | 12     | 0    | 3                  | 3      | 0    | فروع دورا<br>Dora                    |
| 42                             | 33     | 9    | 8                   | 5      | 3    | 15                  | 11     | 4    | 16                  | 14     | 2    | 3                  | 3      | 0    | مركز يثا<br>Yatta Center             |
| 59                             | 31     | 28   | 14                  | 8      | 6    | 18                  | 7      | 11   | 15                  | 12     | 3    | 12                 | 4      | 8    | فروع غزة<br>Gaza                     |
| 39                             | 27     | 12   | 9                   | 7      | 2    | 14                  | 9      | 5    | 11                  | 9      | 2    | 5                  | 2      | 3    | فروع الوسطى<br>Al-Wosta              |
| 17                             | 10     | 7    | 4                   | 3      | 1    | 3                   | 2      | 1    | 8                   | 3      | 5    | 2                  | 2      | 0    | فروع خانيونس<br>Khanyounis           |
| 32                             | 21     | 11   | 9                   | 6      | 3    | 14                  | 9      | 5    | 9                   | 6      | 3    | 0                  | 0      | 0    | فروع رفح<br>Rafah                    |
| 69                             | 38     | 31   | 12                  | 7      | 5    | 21                  | 11     | 10   | 29                  | 16     | 13   | 7                  | 4      | 3    | فروع شمال غزة<br>North Gaza          |
| 1262                           | 1012   | 250  | 326                 | 268    | 58   | 367                 | 281    | 86   | 358                 | 301    | 57   | 211                | 162    | 49   | المجموع<br>Total                     |

| عدد الطلاب حسب المستوى الدراسي |        |      |                     |        |      |                     |        |      |                     |        |      |                    |        |      | الفروع / المراكز الدراسية         |
|--------------------------------|--------|------|---------------------|--------|------|---------------------|--------|------|---------------------|--------|------|--------------------|--------|------|-----------------------------------|
| المجموع Total                  |        |      | مستوى رابعة Level 4 |        |      | مستوى ثالثة Level 3 |        |      | مستوى ثانية Level 2 |        |      | مستوى أولى Level 1 |        |      | Branches \ Study Centers          |
|                                |        |      | 200-100             |        |      | 99-67               |        |      | 66-34               |        |      | 33-0               |        |      |                                   |
| المجموع                        | إناث   | ذكور | المجموع             | إناث   | ذكور | المجموع             | إناث   | ذكور | المجموع             | إناث   | ذكور | المجموع            | إناث   | ذكور | الجنس<br>Gender                   |
| Total                          | Female | Male | Total               | Female | Male | Total               | Female | Male | Total               | Female | Male | Total              | Female | Male |                                   |
| 0                              | 0      | 0    | 0                   | 0      | 0    | 0                   | 0      | 0    | 0                   | 0      | 0    | 0                  | 0      | 0    | فروع القدس Jerusalem              |
| 0                              | 0      | 0    | 0                   | 0      | 0    | 0                   | 0      | 0    | 0                   | 0      | 0    | 0                  | 0      | 0    | مركز العيزرية Ezareyah Center     |
| 46                             | 39     | 7    | 12                  | 10     | 2    | 9                   | 7      | 2    | 13                  | 10     | 3    | 12                 | 12     | 0    | فروع رام الله و البيرة Ramallah   |
| 0                              | 0      | 0    | 0                   | 0      | 0    | 0                   | 0      | 0    | 0                   | 0      | 0    | 0                  | 0      | 0    | فروع أريحا Jericho                |
| 59                             | 51     | 8    | 2                   | 1      | 1    | 12                  | 10     | 2    | 29                  | 27     | 2    | 16                 | 13     | 3    | فروع نابلس Nablus                 |
| 0                              | 0      | 0    | 0                   | 0      | 0    | 0                   | 0      | 0    | 0                   | 0      | 0    | 0                  | 0      | 0    | فروع طوباس Tubas                  |
| 48                             | 43     | 5    | 14                  | 12     | 2    | 13                  | 12     | 1    | 13                  | 12     | 1    | 8                  | 7      | 1    | فروع قلقيلية Qalqilya             |
| 0                              | 0      | 0    | 0                   | 0      | 0    | 0                   | 0      | 0    | 0                   | 0      | 0    | 0                  | 0      | 0    | فروع سلفيت Salfeet                |
| 0                              | 0      | 0    | 0                   | 0      | 0    | 0                   | 0      | 0    | 0                   | 0      | 0    | 0                  | 0      | 0    | مركز بديا Bedya Center            |
| 26                             | 21     | 5    | 1                   | 1      | 0    | 5                   | 5      | 0    | 16                  | 12     | 4    | 4                  | 3      | 1    | فروع طولكرم Tulkarm               |
| 122                            | 110    | 12   | 38                  | 35     | 3    | 32                  | 29     | 3    | 26                  | 24     | 2    | 26                 | 22     | 4    | فروع جنين Jenin                   |
| 0                              | 0      | 0    | 0                   | 0      | 0    | 0                   | 0      | 0    | 0                   | 0      | 0    | 0                  | 0      | 0    | مركز جنين Jenin Center            |
| 0                              | 0      | 0    | 0                   | 0      | 0    | 0                   | 0      | 0    | 0                   | 0      | 0    | 0                  | 0      | 0    | فروع بيت لحم Bethlehem            |
| 0                              | 0      | 0    | 0                   | 0      | 0    | 0                   | 0      | 0    | 0                   | 0      | 0    | 0                  | 0      | 0    | مركز بيت ساحور Beit Sahour Center |
| 59                             | 54     | 5    | 14                  | 14     | 0    | 20                  | 17     | 3    | 14                  | 12     | 2    | 11                 | 11     | 0    | فروع الخليل Hebron                |
| 2                              | 2      | 0    | 2                   | 2      | 0    | 0                   | 0      | 0    | 0                   | 0      | 0    | 0                  | 0      | 0    | فروع دورا Dora                    |
| 0                              | 0      | 0    | 0                   | 0      | 0    | 0                   | 0      | 0    | 0                   | 0      | 0    | 0                  | 0      | 0    | مركز يثا Yatta Center             |
| 0                              | 0      | 0    | 0                   | 0      | 0    | 0                   | 0      | 0    | 0                   | 0      | 0    | 0                  | 0      | 0    | فروع غزة Gaza                     |
| 0                              | 0      | 0    | 0                   | 0      | 0    | 0                   | 0      | 0    | 0                   | 0      | 0    | 0                  | 0      | 0    | فروع الوسطى Al-Wosta              |
| 0                              | 0      | 0    | 0                   | 0      | 0    | 0                   | 0      | 0    | 0                   | 0      | 0    | 0                  | 0      | 0    | فروع خانيونس Khanyounis           |
| 0                              | 0      | 0    | 0                   | 0      | 0    | 0                   | 0      | 0    | 0                   | 0      | 0    | 0                  | 0      | 0    | فروع رفح Rafah                    |
| 0                              | 0      | 0    | 0                   | 0      | 0    | 0                   | 0      | 0    | 0                   | 0      | 0    | 0                  | 0      | 0    | فروع شمال غزة North Gaza          |
| 362                            | 320    | 42   | 83                  | 75     | 8    | 91                  | 80     | 11   | 111                 | 97     | 14   | 77                 | 68     | 9    | المجموع Total                     |

تخصص تعليم العلوم مطروح في الفروع ( رام الله ، نابلس ، قلقيلية ، جنين ، طولكرم ، الخليل ) فقط و الطلاب المسجلين في باقي الفروع قدامى .



Distribution of Students Not Specialized In Education Faculty  
By Branches \ Study Centers , Academic Level , Gender

الدورة الصيفية من العام الجامعي 2011 / 2012

" 1113 "

| عدد الطلاب حسب المستوى الدراسي |        |      |                     |        |      |                     |        |      |                     |        |      |                    |        |      | الفروع / المراكز الدراسية            |
|--------------------------------|--------|------|---------------------|--------|------|---------------------|--------|------|---------------------|--------|------|--------------------|--------|------|--------------------------------------|
| المجموع Total                  |        |      | مستوى رابعة Level 4 |        |      | مستوى ثالثة Level 3 |        |      | مستوى ثانية Level 2 |        |      | مستوى اولى Level 1 |        |      | Branches \ Study Centers             |
|                                |        |      | 200-100             |        |      | 99-67               |        |      | 66-34               |        |      | 33-0               |        |      |                                      |
| المجموع                        | إناث   | ذكور | المجموع             | إناث   | ذكور | المجموع             | إناث   | ذكور | المجموع             | إناث   | ذكور | المجموع            | إناث   | ذكور | الجنس<br>Gender                      |
| Total                          | Female | Male | Total               | Female | Male | Total               | Female | Male | Total               | Female | Male | Total              | Female | Male |                                      |
| 4                              | 3      | 1    | 0                   | 0      | 0    | 0                   | 0      | 0    | 0                   | 0      | 0    | 4                  | 3      | 1    | فروع القدس<br>Jerusalem              |
| 0                              | 0      | 0    | 0                   | 0      | 0    | 0                   | 0      | 0    | 0                   | 0      | 0    | 0                  | 0      | 0    | مركز العيزرية<br>Ezareyah Center     |
| 27                             | 26     | 1    | 0                   | 0      | 0    | 0                   | 0      | 0    | 4                   | 4      | 0    | 23                 | 22     | 1    | فروع رام الله و البيرة<br>Ramallah   |
| 1                              | 0      | 1    | 0                   | 0      | 0    | 0                   | 0      | 0    | 0                   | 0      | 0    | 1                  | 0      | 1    | فروع أريحا<br>Jericho                |
| 55                             | 47     | 8    | 0                   | 0      | 0    | 0                   | 0      | 0    | 9                   | 9      | 0    | 46                 | 38     | 8    | فروع نابلس<br>Nablus                 |
| 7                              | 6      | 1    | 0                   | 0      | 0    | 0                   | 0      | 0    | 0                   | 0      | 0    | 7                  | 6      | 1    | فروع طوباس<br>Tubas                  |
| 7                              | 6      | 1    | 0                   | 0      | 0    | 0                   | 0      | 0    | 1                   | 0      | 1    | 6                  | 6      | 0    | فروع قلقيلية<br>Qalqilya             |
| 6                              | 4      | 2    | 0                   | 0      | 0    | 0                   | 0      | 0    | 0                   | 0      | 0    | 6                  | 4      | 2    | فروع سلفيت<br>Salfeet                |
| 3                              | 2      | 1    | 0                   | 0      | 0    | 0                   | 0      | 0    | 0                   | 0      | 0    | 3                  | 2      | 1    | مركز بديا<br>Bedy Center             |
| 17                             | 12     | 5    | 0                   | 0      | 0    | 0                   | 0      | 0    | 2                   | 1      | 1    | 15                 | 11     | 4    | فروع طولكرم<br>Tulkarm               |
| 43                             | 36     | 7    | 0                   | 0      | 0    | 0                   | 0      | 0    | 2                   | 2      | 0    | 41                 | 34     | 7    | فروع جنين<br>Jenin                   |
| 6                              | 6      | 0    | 0                   | 0      | 0    | 0                   | 0      | 0    | 0                   | 0      | 0    | 6                  | 6      | 0    | مركز جنين<br>Jenin Center            |
| 22                             | 18     | 4    | 0                   | 0      | 0    | 0                   | 0      | 0    | 2                   | 1      | 1    | 20                 | 17     | 3    | فروع بيت لحم<br>Bethlehem            |
| 3                              | 1      | 2    | 0                   | 0      | 0    | 0                   | 0      | 0    | 0                   | 0      | 0    | 3                  | 1      | 2    | مركز بيت ساحور<br>Beit Sahour Center |
| 18                             | 14     | 4    | 0                   | 0      | 0    | 0                   | 0      | 0    | 2                   | 1      | 1    | 16                 | 13     | 3    | فروع الخليل<br>Hebron                |
| 9                              | 7      | 2    | 0                   | 0      | 0    | 0                   | 0      | 0    | 1                   | 1      | 0    | 8                  | 6      | 2    | فروع دورا<br>Dora                    |
| 9                              | 7      | 2    | 0                   | 0      | 0    | 0                   | 0      | 0    | 1                   | 1      | 0    | 8                  | 6      | 2    | مركز يثا<br>Yatta Center             |
| 9                              | 6      | 3    | 0                   | 0      | 0    | 0                   | 0      | 0    | 2                   | 1      | 1    | 7                  | 5      | 2    | فروع غزة<br>Gaza                     |
| 4                              | 4      | 0    | 0                   | 0      | 0    | 0                   | 0      | 0    | 1                   | 1      | 0    | 3                  | 3      | 0    | فروع الوسطى<br>Al-Wosta              |
| 1                              | 1      | 0    | 0                   | 0      | 0    | 0                   | 0      | 0    | 0                   | 0      | 0    | 1                  | 1      | 0    | فروع خانيونس<br>Khanyounis           |
| 1                              | 1      | 0    | 0                   | 0      | 0    | 0                   | 0      | 0    | 0                   | 0      | 0    | 1                  | 1      | 0    | فروع رفح<br>Rafah                    |
| 5                              | 1      | 4    | 0                   | 0      | 0    | 0                   | 0      | 0    | 0                   | 0      | 0    | 5                  | 1      | 4    | فروع شمال غزة<br>North Gaza          |
| 257                            | 208    | 49   | 0                   | 0      | 0    | 0                   | 0      | 0    | 27                  | 22     | 5    | 230                | 186    | 44   | المجموع<br>Total                     |

## Distribution Of Students In Educational Qualification Diploma Faculty By Branches \ Study Centers , Gender

الدورة الصيفية من العام الجامعي 2011 / 2012

" 1113 "

| Ed Diploma دبلوم التأهيل التربوي |        |      |         |        |      |         |        |      | الفروع / المراكز الدراسية<br>Branches \ Study Centers<br>الجنس<br>Gender |
|----------------------------------|--------|------|---------|--------|------|---------|--------|------|--|
| المجموع                          |        |      | الجدد   |        |      | القدامى |        |      |  |
| Total                            |        |      | New     |        |      | Old     |        |      |  |
| المجموع                          | إناث   | ذكور | المجموع | إناث   | ذكور | المجموع | إناث   | ذكور |  |
| Total                            | Female | Male | Total   | Female | Male | Total   | Female | Male |  |
| 0                                | 0      | 0    | 0       | 0      | 0    | 0       | 0      | 0    | Jerusalem فرع القدس  |
| 0                                | 0      | 0    | 0       | 0      | 0    | 0       | 0      | 0    | Ezareyah Center مركز العيزرية  |
| 8                                | 5      | 3    | 0       | 0      | 0    | 8       | 5      | 3    | Ramallah فرع رام الله و البيرة   |
| 0                                | 0      | 0    | 0       | 0      | 0    | 0       | 0      | 0    | Jericho فرع أريحا  |
| 6                                | 6      | 0    | 0       | 0      | 0    | 6       | 6      | 0    | Nablus فرع نابلس   |
| 0                                | 0      | 0    | 0       | 0      | 0    | 0       | 0      | 0    | Tubas فرع طوباس  |
| 3                                | 3      | 0    | 0       | 0      | 0    | 3       | 3      | 0    | Qalqilya فرع قلقيلية   |
| 3                                | 2      | 1    | 0       | 0      | 0    | 3       | 2      | 1    | Salfeet فرع سلفيت  |
| 2                                | 2      | 0    | 0       | 0      | 0    | 2       | 2      | 0    | Bedy Center مركز بديا  |
| 26                               | 26     | 0    | 0       | 0      | 0    | 26      | 26     | 0    | Tulkarm فرع طولكرم   |
| 8                                | 8      | 0    | 0       | 0      | 0    | 8       | 8      | 0    | Jenin فرع جنين   |
| 0                                | 0      | 0    | 0       | 0      | 0    | 0       | 0      | 0    | Jenin Center مركز جنين   |
| 7                                | 7      | 0    | 0       | 0      | 0    | 7       | 7      | 0    | Bethlehem فرع بيت لحم  |
| 0                                | 0      | 0    | 0       | 0      | 0    | 0       | 0      | 0    | Beit Sahour Center مركز بيت ساحور  |
| 2                                | 2      | 0    | 0       | 0      | 0    | 2       | 2      | 0    | Hebron فرع الخليل  |
| 5                                | 5      | 0    | 0       | 0      | 0    | 5       | 5      | 0    | Dora فرع دورا  |
| 3                                | 3      | 0    | 0       | 0      | 0    | 3       | 3      | 0    | Yatta Center مركز يطا  |
| 22                               | 14     | 8    | 0       | 0      | 0    | 22      | 14     | 8    | Gaza فرع غزة   |
| 8                                | 6      | 2    | 0       | 0      | 0    | 8       | 6      | 2    | Al-Wosta فرع الوسطى  |
| 11                               | 7      | 4    | 0       | 0      | 0    | 11      | 7      | 4    | Khanyounis فرع خانيونس   |
| 15                               | 10     | 5    | 0       | 0      | 0    | 15      | 10     | 5    | Rafah فرع رفح  |
| 14                               | 11     | 3    | 0       | 0      | 0    | 14      | 11     | 3    | North Gaza فرع شمال غزة  |
| 143                              | 117    | 26   | 0       | 0      | 0    | 143     | 117    | 26   | Total المجموع  |

| عدد الطلاب حسب المستوى الدراسي |        |      |                     |        |      |                     |        |      |                     |        |      |                    |        |      | الفروع / المراكز الدراسية         |  |
|--------------------------------|--------|------|---------------------|--------|------|---------------------|--------|------|---------------------|--------|------|--------------------|--------|------|-----------------------------------|--|
| المجموع Total                  |        |      | مستوى رابعة Level 4 |        |      | مستوى ثالثة Level 3 |        |      | مستوى ثانية Level 2 |        |      | مستوى اولى Level 1 |        |      | Branches \ Study Centers          |  |
|                                |        |      | 200-100             |        |      | 99-67               |        |      | 66-34               |        |      | 33-0               |        |      |                                   |  |
| المجموع                        | إناث   | ذكور | المجموع             | إناث   | ذكور | المجموع             | إناث   | ذكور | المجموع             | إناث   | ذكور | المجموع            | إناث   | ذكور | الجنس<br>Gender                   |  |
| Total                          | Female | Male | Total               | Female | Male | Total               | Female | Male | Total               | Female | Male | Total              | Female | Male |                                   |  |
| 0                              | 0      | 0    | 0                   | 0      | 0    | 0                   | 0      | 0    | 0                   | 0      | 0    | 0                  | 0      | 0    | Jerusalem فرع القدس               |  |
| 0                              | 0      | 0    | 0                   | 0      | 0    | 0                   | 0      | 0    | 0                   | 0      | 0    | 0                  | 0      | 0    | Ezareyah Center مركز العيزرية     |  |
| 8                              | 5      | 3    | 0                   | 0      | 0    | 0                   | 0      | 0    | 0                   | 0      | 0    | 8                  | 5      | 3    | Ramallah فرع رام الله و البيرة    |  |
| 0                              | 0      | 0    | 0                   | 0      | 0    | 0                   | 0      | 0    | 0                   | 0      | 0    | 0                  | 0      | 0    | Jericho فرع أريحا                 |  |
| 6                              | 6      | 0    | 0                   | 0      | 0    | 0                   | 0      | 0    | 0                   | 0      | 0    | 6                  | 6      | 0    | Nablus فرع نابلس                  |  |
| 0                              | 0      | 0    | 0                   | 0      | 0    | 0                   | 0      | 0    | 0                   | 0      | 0    | 0                  | 0      | 0    | Tubas فرع طوباس                   |  |
| 3                              | 3      | 0    | 0                   | 0      | 0    | 0                   | 0      | 0    | 0                   | 0      | 0    | 3                  | 3      | 0    | Qalqilya فرع قلقيلية              |  |
| 3                              | 2      | 1    | 0                   | 0      | 0    | 0                   | 0      | 0    | 0                   | 0      | 0    | 3                  | 2      | 1    | Salfeet فرع سلفيت                 |  |
| 2                              | 2      | 0    | 0                   | 0      | 0    | 0                   | 0      | 0    | 0                   | 0      | 0    | 2                  | 2      | 0    | Bedy Center مركز بديا             |  |
| 26                             | 26     | 0    | 0                   | 0      | 0    | 0                   | 0      | 0    | 0                   | 0      | 0    | 26                 | 26     | 0    | Tulkarm فرع طولكرم                |  |
| 8                              | 8      | 0    | 0                   | 0      | 0    | 0                   | 0      | 0    | 0                   | 0      | 0    | 8                  | 8      | 0    | Jenin فرع جنين                    |  |
| 0                              | 0      | 0    | 0                   | 0      | 0    | 0                   | 0      | 0    | 0                   | 0      | 0    | 0                  | 0      | 0    | Jenin Center مركز جنين            |  |
| 7                              | 7      | 0    | 0                   | 0      | 0    | 0                   | 0      | 0    | 0                   | 0      | 0    | 7                  | 7      | 0    | Bethlehem فرع بيت لحم             |  |
| 0                              | 0      | 0    | 0                   | 0      | 0    | 0                   | 0      | 0    | 0                   | 0      | 0    | 0                  | 0      | 0    | Beit Sahour Center مركز بيت ساحور |  |
| 2                              | 2      | 0    | 0                   | 0      | 0    | 0                   | 0      | 0    | 0                   | 0      | 0    | 2                  | 2      | 0    | Hebron فرع الخليل                 |  |
| 5                              | 5      | 0    | 0                   | 0      | 0    | 0                   | 0      | 0    | 0                   | 0      | 0    | 5                  | 5      | 0    | Dora فرع دورا                     |  |
| 3                              | 3      | 0    | 0                   | 0      | 0    | 0                   | 0      | 0    | 0                   | 0      | 0    | 3                  | 3      | 0    | Yatta Center مركز يثا             |  |
| 22                             | 14     | 8    | 0                   | 0      | 0    | 0                   | 0      | 0    | 0                   | 0      | 0    | 22                 | 14     | 8    | Gaza فرع غزة                      |  |
| 8                              | 6      | 2    | 0                   | 0      | 0    | 0                   | 0      | 0    | 0                   | 0      | 0    | 8                  | 6      | 2    | Al-Wosta فرع الوسطى               |  |
| 11                             | 7      | 4    | 0                   | 0      | 0    | 0                   | 0      | 0    | 0                   | 0      | 0    | 11                 | 7      | 4    | Khanyounis فرع خانيونس            |  |
| 15                             | 10     | 5    | 0                   | 0      | 0    | 0                   | 0      | 0    | 0                   | 0      | 0    | 15                 | 10     | 5    | Rafah فرع رفح                     |  |
| 14                             | 11     | 3    | 0                   | 0      | 0    | 0                   | 0      | 0    | 0                   | 0      | 0    | 14                 | 11     | 3    | North Gaza فرع شمال غزة           |  |
| 143                            | 117    | 26   | 0                   | 0      | 0    | 0                   | 0      | 0    | 0                   | 0      | 0    | 143                | 117    | 26   | Total المجموع                     |  |

جامعة القدس المفتوحة

AL-Quds Open University

توزيع الطلاب في السنة التحضيرية حسب التخصص والمستوى الأكاديمي و الجنس

Distribution Of Students In Continuous Education - Preparing Year By Specialization , Academic Level , Gender

الدورة الصيفية من العام الجامعي 2011 / 2012

" 1113 "

| عدد الطلاب حسب المستوى الدراسي |        |      |                     |        |      |                     |        |      |                     |        |      | عدد الطلاب القدامى والجدد |        |      |         |        |      |         |        |      | السنة التحضيرية |        |      |                                   |
|--------------------------------|--------|------|---------------------|--------|------|---------------------|--------|------|---------------------|--------|------|---------------------------|--------|------|---------|--------|------|---------|--------|------|-----------------|--------|------|-----------------------------------|
| المجموع Total                  |        |      | مستوى رابعة Level 4 |        |      | مستوى ثالثة Level 3 |        |      | مستوى ثانية Level 2 |        |      | مستوى أولى Level 1        |        |      | المجموع |        |      | جدد     |        |      | قدامى           |        |      | Preparing Year                    |
| المجموع                        | إناث   | ذكور | المجموع             | إناث   | ذكور | المجموع             | إناث   | ذكور | المجموع             | إناث   | ذكور | المجموع                   | إناث   | ذكور | المجموع | إناث   | ذكور | المجموع | إناث   | ذكور | المجموع         | إناث   | ذكور | الجنس                             |
| Total                          | Female | Male | Total               | Female | Male | Total               | Female | Male | Total               | Female | Male | Total                     | Female | Male | Total   | Female | Male | Total   | Female | Male | Total           | Female | Male | Gender                            |
| 453                            | 337    | 116  | 0                   | 0      | 0    | 0                   | 0      | 0    | 0                   | 0      | 0    | 453                       | 337    | 116  | 453     | 337    | 116  | 0       | 0      | 0    | 453             | 337    | 116  | السنة التحضيرية<br>Preparing Year |
|                                |        |      |                     |        |      |                     |        |      |                     |        |      |                           |        |      |         |        |      |         |        |      |                 |        |      |                                   |
| 453                            | 337    | 116  | 0                   | 0      | 0    | 0                   | 0      | 0    | 0                   | 0      | 0    | 453                       | 337    | 116  | 453     | 337    | 116  | 0       | 0      | 0    | 453             | 337    | 116  | Total<br>المجموع                  |

الطلبة المسجلين قدامى

هـ.أل / إ.هـ - قسم القبول و التسجيل.

| عدد الطلاب حسب المستوى الدراسي |        |      |                     |        |      |                     |        |      |                     |        |      |                    |        |      | الفروع / المراكز الدراسية         |  |
|--------------------------------|--------|------|---------------------|--------|------|---------------------|--------|------|---------------------|--------|------|--------------------|--------|------|-----------------------------------|--|
| المجموع Total                  |        |      | مستوى رابعة Level 4 |        |      | مستوى ثالثة Level 3 |        |      | مستوى ثانية Level 2 |        |      | مستوى أولى Level 1 |        |      | Branches \ Study Centers          |  |
|                                |        |      | 200-100             |        |      | 99-67               |        |      | 66-34               |        |      | 33-0               |        |      |                                   |  |
| المجموع                        | إناث   | ذكور | المجموع             | إناث   | ذكور | المجموع             | إناث   | ذكور | المجموع             | إناث   | ذكور | المجموع            | إناث   | ذكور | الجنس                             |  |
| Total                          | Female | Male | Total               | Female | Male | Total               | Female | Male | Total               | Female | Male | Total              | Female | Male | Gender                            |  |
| 3                              | 3      | 0    | 0                   | 0      | 0    | 0                   | 0      | 0    | 0                   | 0      | 0    | 3                  | 3      | 0    | Jerusalem فرع القدس               |  |
| 2                              | 2      | 0    | 0                   | 0      | 0    | 0                   | 0      | 0    | 0                   | 0      | 0    | 2                  | 2      | 0    | Ezareyah Center مركز العيزرية     |  |
| 48                             | 35     | 13   | 0                   | 0      | 0    | 0                   | 0      | 0    | 0                   | 0      | 0    | 48                 | 35     | 13   | Ramallah فرع رام الله و البيرة    |  |
| 10                             | 8      | 2    | 0                   | 0      | 0    | 0                   | 0      | 0    | 0                   | 0      | 0    | 10                 | 8      | 2    | Jericho فرع أريحا                 |  |
| 70                             | 50     | 20   | 0                   | 0      | 0    | 0                   | 0      | 0    | 0                   | 0      | 0    | 70                 | 50     | 20   | Nablus فرع نابلس                  |  |
| 22                             | 20     | 2    | 0                   | 0      | 0    | 0                   | 0      | 0    | 0                   | 0      | 0    | 22                 | 20     | 2    | Tubas فرع طوباس                   |  |
| 34                             | 26     | 8    | 0                   | 0      | 0    | 0                   | 0      | 0    | 0                   | 0      | 0    | 34                 | 26     | 8    | Qalqilya فرع قلقيلية              |  |
| 13                             | 9      | 4    | 0                   | 0      | 0    | 0                   | 0      | 0    | 0                   | 0      | 0    | 13                 | 9      | 4    | Salfeet فرع سلفيت                 |  |
| 9                              | 9      | 0    | 0                   | 0      | 0    | 0                   | 0      | 0    | 0                   | 0      | 0    | 9                  | 9      | 0    | Bedya Center مركز بديا            |  |
| 45                             | 30     | 15   | 0                   | 0      | 0    | 0                   | 0      | 0    | 0                   | 0      | 0    | 45                 | 30     | 15   | Tulkarm فرع طولكرم                |  |
| 0                              | 0      | 0    | 0                   | 0      | 0    | 0                   | 0      | 0    | 0                   | 0      | 0    | 0                  | 0      | 0    | Jenin فرع جنين                    |  |
| 55                             | 40     | 15   | 0                   | 0      | 0    | 0                   | 0      | 0    | 0                   | 0      | 0    | 55                 | 40     | 15   | Jenin Center مركز جنين            |  |
| 38                             | 33     | 5    | 0                   | 0      | 0    | 0                   | 0      | 0    | 0                   | 0      | 0    | 38                 | 33     | 5    | Bethlehem فرع بيت لحم             |  |
| 3                              | 3      | 0    | 0                   | 0      | 0    | 0                   | 0      | 0    | 0                   | 0      | 0    | 3                  | 3      | 0    | Beit Sahour Center مركز بيت ساحور |  |
| 21                             | 18     | 3    | 0                   | 0      | 0    | 0                   | 0      | 0    | 0                   | 0      | 0    | 21                 | 18     | 3    | Hebron فرع الخليل                 |  |
| 10                             | 7      | 3    | 0                   | 0      | 0    | 0                   | 0      | 0    | 0                   | 0      | 0    | 10                 | 7      | 3    | Dora فرع دورا                     |  |
| 13                             | 12     | 1    | 0                   | 0      | 0    | 0                   | 0      | 0    | 0                   | 0      | 0    | 13                 | 12     | 1    | Yatta Center مركز يثا             |  |
| 19                             | 8      | 11   | 0                   | 0      | 0    | 0                   | 0      | 0    | 0                   | 0      | 0    | 19                 | 8      | 11   | Gaza فرع غزة                      |  |
| 8                              | 6      | 2    | 0                   | 0      | 0    | 0                   | 0      | 0    | 0                   | 0      | 0    | 8                  | 6      | 2    | Al-Wosta فرع الوسطى               |  |
| 8                              | 2      | 6    | 0                   | 0      | 0    | 0                   | 0      | 0    | 0                   | 0      | 0    | 8                  | 2      | 6    | Khanyounis فرع خانيونس            |  |
| 8                              | 6      | 2    | 0                   | 0      | 0    | 0                   | 0      | 0    | 0                   | 0      | 0    | 8                  | 6      | 2    | Rafah فرع رفح                     |  |
| 14                             | 10     | 4    | 0                   | 0      | 0    | 0                   | 0      | 0    | 0                   | 0      | 0    | 14                 | 10     | 4    | North Gaza فرع شمال غزة           |  |
| 453                            | 337    | 116  | 0                   | 0      | 0    | 0                   | 0      | 0    | 0                   | 0      | 0    | 453                | 337    | 116  | Total المجموع                     |  |

| عدد الطلاب حسب المستوى الدراسي |        |      |                     |        |      |                     |        |      |                     |        |      |                    |        |      | عدد الطلاب القدامى والجدد |        |      |         |        |      |         |        |      | التخصص                                   |                                  |                 |        |                |
|--------------------------------|--------|------|---------------------|--------|------|---------------------|--------|------|---------------------|--------|------|--------------------|--------|------|---------------------------|--------|------|---------|--------|------|---------|--------|------|--|----------------------------------|-----------------|--------|----------------|
| المجموع Total                  |        |      | مستوى رابعة Level 4 |        |      | مستوى ثالثة Level 3 |        |      | مستوى ثانية Level 2 |        |      | مستوى اولى Level 1 |        |      | المجموع                   |        |      | جدد     |        |      | قدامى   |        |      | الجنس                                    | Specialization                   |                 |        |                |
| المجموع                        | إناث   | ذكور | المجموع             | إناث   | ذكور | المجموع             | إناث   | ذكور | المجموع             | إناث   | ذكور | المجموع            | إناث   | ذكور | المجموع                   | إناث   | ذكور | المجموع | إناث   | ذكور | المجموع | إناث   | ذكور | المجموع                                  | إناث                             | ذكور            | الجنس  | Specialization |
| Total                          | Female | Male | Total               | Female | Male | Total               | Female | Male | Total               | Female | Male | Total              | Female | Male | Total                     | Female | Male | Total   | Female | Male | Total   | Female | Male | Total                                    | Female                           | Male            | Gender | Specialization |
| 837                            | 494    | 343  | 228                 | 129    | 99   | 206                 | 118    | 88   | 229                 | 142    | 87   | 174                | 105    | 69   | 837                       | 494    | 343  | 0       | 0      | 0    | 837     | 494    | 343  | Computer Information Systems             | النظمة المعلومات الحاسوبية       |                 |        |                |
| 413                            | 248    | 165  | 126                 | 73     | 53   | 100                 | 63     | 37   | 118                 | 68     | 50   | 69                 | 44     | 25   | 413                       | 248    | 165  | 0       | 0      | 0    | 413     | 248    | 165  | Information Technology and Communication | تكنولوجيا المعلومات و الاتصالات  |                 |        |                |
| 156                            | 68     | 88   | 0                   | 0      | 0    | 0                   | 0      | 0    | 31                  | 12     | 19   | 125                | 56     | 69   | 156                       | 68     | 88   | 0       | 0      | 0    | 156     | 68     | 88   | Not Specialized                          | غير متخصص                        |                 |        |                |
| 33                             | 3      | 30   | 19                  | 2      | 17   | 10                  | 1      | 9    | 3                   | 0      | 3    | 1                  | 0      | 1    | 33                        | 3      | 30   | 0       | 0      | 0    | 33      | 3      | 30   | Agriculture                              | الزراعة                          |                 |        |                |
| 16                             | 7      | 9    | 7                   | 4      | 3    | 6                   | 3      | 3    | 2                   | 0      | 2    | 1                  | 0      | 1    | 16                        | 7      | 9    | 0       | 0      | 0    | 16      | 7      | 9    | Rural Development                        | التنمية الريفية                  |                 |        |                |
| 42                             | 15     | 27   | 4                   | 2      | 2    | 5                   | 3      | 2    | 16                  | 7      | 9    | 17                 | 3      | 14   | 42                        | 15     | 27   | 0       | 0      | 0    | 42      | 15     | 27   | Plant Production and Protection          | الإنتاج النباتي والوقاية         |                 |        |                |
| 5                              | 2      | 3    | 0                   | 0      | 0    | 0                   | 0      | 0    | 1                   | 0      | 1    | 4                  | 2      | 2    | 5                         | 2      | 3    | 0       | 0      | 0    | 5       | 2      | 3    | Not Specialized                          | غير متخصص                        |                 |        |                |
| 10                             | 7      | 3    | 10                  | 7      | 3    | 0                   | 0      | 0    | 0                   | 0      | 0    | 0                  | 0      | 0    | 10                        | 7      | 3    | 0       | 0      | 0    | 10      | 7      | 3    | Social Development                       | التنمية الاجتماعية               |                 |        |                |
| 0                              | 0      | 0    | 0                   | 0      | 0    | 0                   | 0      | 0    | 0                   | 0      | 0    | 0                  | 0      | 0    | 0                         | 0      | 0    | 0       | 0      | 0    | 0       | 0      | 0    | 0  | Family Development               | التنمية الأسرية |        |                |
| 1908                           | 1196   | 712  | 604                 | 324    | 280  | 387                 | 244    | 143  | 537                 | 357    | 180  | 380                | 271    | 109  | 1908                      | 1196   | 712  | 0       | 0      | 0    | 1908    | 1196   | 712  | Social Work                              | الخدمة الاجتماعية                |                 |        |                |
| 219                            | 152    | 67   | 40                  | 20     | 20   | 81                  | 57     | 24   | 66                  | 54     | 12   | 32                 | 21     | 11   | 219                       | 152    | 67   | 0       | 0      | 0    | 219     | 152    | 67   | Local Community Development              | تنمية المجتمع المحلي             |                 |        |                |
| 39                             | 23     | 16   | 0                   | 0      | 0    | 0                   | 0      | 0    | 9                   | 7      | 2    | 30                 | 16     | 14   | 39                        | 23     | 16   | 0       | 0      | 0    | 39      | 23     | 16   | Not Specialized                          | غير متخصص                        |                 |        |                |
| 9                              | 3      | 6    | 9                   | 3      | 6    | 0                   | 0      | 0    | 0                   | 0      | 0    | 0                  | 0      | 0    | 9                         | 3      | 6    | 0       | 0      | 0    | 9       | 3      | 6    | Management and Entrepreneurship          | الإدارة والريادة                 |                 |        |                |
| 0                              | 0      | 0    | 0                   | 0      | 0    | 0                   | 0      | 0    | 0                   | 0      | 0    | 0                  | 0      | 0    | 0                         | 0      | 0    | 0       | 0      | 0    | 0       | 0      | 0    | 0  | Not Specialized                  | غير متخصص       |        |                |
| 4031                           | 2325   | 1706 | 1035                | 570    | 465  | 886                 | 520    | 366  | 1172                | 699    | 473  | 938                | 536    | 402  | 4031                      | 2325   | 1706 | 0       | 0      | 0    | 4031    | 2325   | 1706 | Business Administration                  | إدارة الأعمال                    |                 |        |                |
| 311                            | 220    | 91   | 63                  | 41     | 22   | 89                  | 64     | 25   | 103                 | 77     | 26   | 56                 | 38     | 18   | 311                       | 220    | 91   | 0       | 0      | 0    | 311     | 220    | 91   | Economics                                | الاقتصاد                         |                 |        |                |
| 1282                           | 543    | 739  | 393                 | 149    | 244  | 337                 | 145    | 192  | 420                 | 178    | 242  | 132                | 71     | 61   | 1282                      | 543    | 739  | 0       | 0      | 0    | 1282    | 543    | 739  | Accounting                               | المحاسبة                         |                 |        |                |
| 1165                           | 677    | 488  | 202                 | 127    | 75   | 214                 | 121    | 93   | 408                 | 225    | 183  | 341                | 204    | 137  | 1165                      | 677    | 488  | 0       | 0      | 0    | 1165    | 677    | 488  | Banking and Financial Sciences           | العلوم المالية والمصرفية         |                 |        |                |
| 383                            | 124    | 259  | 81                  | 21     | 60   | 89                  | 35     | 54   | 135                 | 46     | 89   | 78                 | 22     | 56   | 383                       | 124    | 259  | 0       | 0      | 0    | 383     | 124    | 259  | Marketing                                | التسويق                          |                 |        |                |
| 185                            | 123    | 62   | 15                  | 13     | 2    | 72                  | 50     | 22   | 58                  | 35     | 23   | 40                 | 25     | 15   | 185                       | 123    | 62   | 0       | 0      | 0    | 185     | 123    | 62   | Health Management                        | الإدارة الصحية                   |                 |        |                |
| 818                            | 352    | 466  | 0                   | 0      | 0    | 1                   | 0      | 1    | 154                 | 73     | 81   | 663                | 279    | 384  | 818                       | 352    | 466  | 0       | 0      | 0    | 818     | 352    | 466  | Not Specialized                          | غير متخصص                        |                 |        |                |
| 3496                           | 2719   | 777  | 1152                | 862    | 290  | 836                 | 642    | 194  | 927                 | 740    | 187  | 581                | 475    | 106  | 3496                      | 2719   | 777  | 0       | 0      | 0    | 3496    | 2719   | 777  | First Phase Basic Education              | المرحلة الأساسية الأولى          |                 |        |                |
| 1271                           | 793    | 478  | 486                 | 271    | 215  | 322                 | 194    | 128  | 283                 | 189    | 94   | 180                | 139    | 41   | 1271                      | 793    | 478  | 0       | 0      | 0    | 1271    | 793    | 478  | Teaching Methods of Islamic Education    | تعليم التربية الإسلامية          |                 |        |                |
| 1737                           | 1411   | 326  | 641                 | 538    | 103  | 479                 | 384    | 95   | 400                 | 314    | 86   | 217                | 175    | 42   | 1737                      | 1411   | 326  | 0       | 0      | 0    | 1737    | 1411   | 326  | Arabic and its Teaching Methods          | اللغة العربية وأساليب تدريسها    |                 |        |                |
| 1315                           | 1109   | 206  | 293                 | 245    | 48   | 325                 | 282    | 43   | 416                 | 351    | 65   | 281                | 231    | 50   | 1315                      | 1109   | 206  | 0       | 0      | 0    | 1315    | 1109   | 206  | English and its Teaching Methods         | اللغة الإنجليزية وأساليب تدريسها |                 |        |                |
| 2000                           | 1487   | 513  | 604                 | 423    | 181  | 554                 | 425    | 129  | 521                 | 398    | 123  | 321                | 241    | 80   | 2000                      | 1487   | 513  | 0       | 0      | 0    | 2000    | 1487   | 513  | Teaching Methods of Social Science       | تعليم الإجتماعيات                |                 |        |                |
| 1262                           | 1012   | 250  | 326                 | 268    | 58   | 367                 | 281    | 86   | 358                 | 301    | 57   | 211                | 162    | 49   | 1262                      | 1012   | 250  | 0       | 0      | 0    | 1262    | 1012   | 250  | Mathematics and its Teaching Methods     | الرياضيات وأساليب تدريسها        |                 |        |                |
| 362                            | 320    | 42   | 83                  | 75     | 8    | 91                  | 80     | 11   | 111                 | 97     | 14   | 77                 | 68     | 9    | 362                       | 320    | 42   | 0       | 0      | 0    | 362     | 320    | 42   | Teaching Methods of Science              | تعليم العلوم                     |                 |        |                |
| 257                            | 208    | 49   | 0                   | 0      | 0    | 0                   | 0      | 0    | 27                  | 22     | 5    | 230                | 186    | 44   | 257                       | 208    | 49   | 0       | 0      | 0    | 257     | 208    | 49   | Not Specialized                          | غير متخصص                        |                 |        |                |
| 143                            | 117    | 26   | 0                   | 0      | 0    | 0                   | 0      | 0    | 0                   | 0      | 0    | 143                | 117    | 26   | 143                       | 117    | 26   | 0       | 0      | 0    | 143     | 117    | 26   | Educational Qualification Diploma        | دبلوم التأهيل التربوي            |                 |        |                |
| 453                            | 337    | 116  | 0                   | 0      | 0    | 0                   | 0      | 0    | 0                   | 0      | 0    | 453                | 337    | 116  | 453                       | 337    | 116  | 0       | 0      | 0    | 453     | 337    | 116  | Preparing Year                           | السنة التحضيرية                  |                 |        |                |
| 24158                          | 16095  | 8063 | 6421                | 4167   | 2254 | 5457                | 3712   | 1745 | 6505                | 4392   | 2113 | 5775               | 3824   | 1951 | 24158                     | 16095  | 8063 | 0       | 0      | 0    | 24158   | 16095  | 8063 | Total                                    | المجموع                          |                 |        |                |

جامعة القدس المفتوحة

AL-Quds Open University

توزيع الطلاب الجدد في الكلية حسب الفرع في الثانوية العامة

Distribution of New Students By Faculty , Stream in Secondary Stage

الدورة الصيفية من العام الجامعي 2011 / 2012

" 1113 "

| Stream in Secondary Stage / الفرع في الثانوية العامة |         |         |                        |         |                  |            |             |            |                  |          |            | الكلية<br>Faculty                      |                                |
|--|---------|---------|------------------------|---------|------------------|------------|-------------|------------|------------------|----------|------------|--|--------------------------------|
| المجموع  | غير ذلك | شرعي    | الإدارة المعلوماتية    | تمريضي  | أدارة فنادق      | صناعي      | زراعي       | تجاري      | العلوم الانسانية | ادبي     | علمي       |  |                                |
| Total  | Others  | Islamic | Information Management | Nursing | Hotel Management | Industrial | Agriculture | Commercial | Humanities       | Literary | Scientific |  |                                |
| 0  | 0       | 0       | 0                      | 0       | 0                | 0          | 0           | 0          | 0                | 0        | 0          | Technology and Applied Science         | التكنولوجيا و العلوم التطبيقية |
| 0  | 0       | 0       | 0                      | 0       | 0                | 0          | 0           | 0          | 0                | 0        | 0          | Agriculture                            | الزراعة                        |
| 0  | 0       | 0       | 0                      | 0       | 0                | 0          | 0           | 0          | 0                | 0        | 0          | Social and Family Development          | التنمية الاجتماعية والأسرية    |
| 0  | 0       | 0       | 0                      | 0       | 0                | 0          | 0           | 0          | 0                | 0        | 0          | Administrative And Economical Sciences | العلوم الادارية و الاقتصادية   |
| 0  | 0       | 0       | 0                      | 0       | 0                | 0          | 0           | 0          | 0                | 0        | 0          | Education                              | التربية                        |
| 0  | 0       | 0       | 0                      | 0       | 0                | 0          | 0           | 0          | 0                | 0        | 0          | Educational Qualification Diploma      | دبلوم التأهيل التربوي          |
| 0  | 0       | 0       | 0                      | 0       | 0                | 0          | 0           | 0          | 0                | 0        | 0          | Preparing Year                         | السنة التحضيرية                |
| 0  | 0       | 0       | 0                      | 0       | 0                | 0          | 0           | 0          | 0                | 0        | 0          | Total                                  | المجموع                        |

| المجموع الكلي |        |      | السنة التحضيرية |      | دبلوم التاهيل التربوي |      | التربية |      | العلوم الادارية و الاقتصادية |      | التممية الاجتماعية و الاسرية |      | الزراعة |      | التكنولوجيا و العلوم التطبيقية |      | الكلية Faculty |                  |
|---------------|--------|------|-----------------|------|-----------------------|------|---------|------|------------------------------|------|------------------------------|------|---------|------|--------------------------------|------|----------------|------------------|
| المجموع       | إناث   | ذكور | إناث            | ذكور | إناث                  | ذكور | إناث    | ذكور | إناث                         | ذكور | إناث                         | ذكور | إناث    | ذكور | إناث                           | ذكور | الجنس Gender   |                  |
| Total         | Female | Male | Female          | Male | Female                | Male | Female  | Male | Female                       | Male | Female                       | Male | Female  | Male | Female                         | Male | فرع الثانوية   | المعدل           |
| 0             | 0      | 0    | 0               | 0    | 0                     | 0    | 0       | 0    | 0                            | 0    | 0                            | 0    | 0       | 0    | 0                              | 0    | Scientific     | علمي             |
| 0             | 0      | 0    | 0               | 0    | 0                     | 0    | 0       | 0    | 0                            | 0    | 0                            | 0    | 0       | 0    | 0                              | 0    | Literary       | ادبي             |
| 0             | 0      | 0    | 0               | 0    | 0                     | 0    | 0       | 0    | 0                            | 0    | 0                            | 0    | 0       | 0    | 0                              | 0    | Humanities     | العلوم الانسانية |
| 0             | 0      | 0    | 0               | 0    | 0                     | 0    | 0       | 0    | 0                            | 0    | 0                            | 0    | 0       | 0    | 0                              | 0    | Other          | مهني             |
| 0             | 0      | 0    | 0               | 0    | 0                     | 0    | 0       | 0    | 0                            | 0    | 0                            | 0    | 0       | 0    | 0                              | 0    | Scientific     | علمي             |
| 0             | 0      | 0    | 0               | 0    | 0                     | 0    | 0       | 0    | 0                            | 0    | 0                            | 0    | 0       | 0    | 0                              | 0    | Literary       | ادبي             |
| 0             | 0      | 0    | 0               | 0    | 0                     | 0    | 0       | 0    | 0                            | 0    | 0                            | 0    | 0       | 0    | 0                              | 0    | Humanities     | العلوم الانسانية |
| 0             | 0      | 0    | 0               | 0    | 0                     | 0    | 0       | 0    | 0                            | 0    | 0                            | 0    | 0       | 0    | 0                              | 0    | Other          | مهني             |
| 0             | 0      | 0    | 0               | 0    | 0                     | 0    | 0       | 0    | 0                            | 0    | 0                            | 0    | 0       | 0    | 0                              | 0    | Scientific     | علمي             |
| 0             | 0      | 0    | 0               | 0    | 0                     | 0    | 0       | 0    | 0                            | 0    | 0                            | 0    | 0       | 0    | 0                              | 0    | Literary       | ادبي             |
| 0             | 0      | 0    | 0               | 0    | 0                     | 0    | 0       | 0    | 0                            | 0    | 0                            | 0    | 0       | 0    | 0                              | 0    | Humanities     | العلوم الانسانية |
| 0             | 0      | 0    | 0               | 0    | 0                     | 0    | 0       | 0    | 0                            | 0    | 0                            | 0    | 0       | 0    | 0                              | 0    | Other          | مهني             |
| 0             | 0      | 0    | 0               | 0    | 0                     | 0    | 0       | 0    | 0                            | 0    | 0                            | 0    | 0       | 0    | 0                              | 0    | Scientific     | علمي             |
| 0             | 0      | 0    | 0               | 0    | 0                     | 0    | 0       | 0    | 0                            | 0    | 0                            | 0    | 0       | 0    | 0                              | 0    | Literary       | ادبي             |
| 0             | 0      | 0    | 0               | 0    | 0                     | 0    | 0       | 0    | 0                            | 0    | 0                            | 0    | 0       | 0    | 0                              | 0    | Human Sciences | العلوم الانسانية |
| 0             | 0      | 0    | 0               | 0    | 0                     | 0    | 0       | 0    | 0                            | 0    | 0                            | 0    | 0       | 0    | 0                              | 0    | Other          | مهني             |
| 0             | 0      | 0    | 0               | 0    | 0                     | 0    | 0       | 0    | 0                            | 0    | 0                            | 0    | 0       | 0    | 0                              | 0    | Scientific     | علمي             |
| 0             | 0      | 0    | 0               | 0    | 0                     | 0    | 0       | 0    | 0                            | 0    | 0                            | 0    | 0       | 0    | 0                              | 0    | Literary       | ادبي             |
| 0             | 0      | 0    | 0               | 0    | 0                     | 0    | 0       | 0    | 0                            | 0    | 0                            | 0    | 0       | 0    | 0                              | 0    | Humanities     | العلوم الانسانية |
| 0             | 0      | 0    | 0               | 0    | 0                     | 0    | 0       | 0    | 0                            | 0    | 0                            | 0    | 0       | 0    | 0                              | 0    | Other          | مهني             |
| 0             | 0      | 0    | 0               | 0    | 0                     | 0    | 0       | 0    | 0                            | 0    | 0                            | 0    | 0       | 0    | 0                              | 0    | Scientific     | علمي             |
| 0             | 0      | 0    | 0               | 0    | 0                     | 0    | 0       | 0    | 0                            | 0    | 0                            | 0    | 0       | 0    | 0                              | 0    | Literary       | ادبي             |
| 0             | 0      | 0    | 0               | 0    | 0                     | 0    | 0       | 0    | 0                            | 0    | 0                            | 0    | 0       | 0    | 0                              | 0    | Humanities     | العلوم الانسانية |
| 0             | 0      | 0    | 0               | 0    | 0                     | 0    | 0       | 0    | 0                            | 0    | 0                            | 0    | 0       | 0    | 0                              | 0    | Other          | مهني             |
| 0             | 0      | 0    | 0               | 0    | 0                     | 0    | 0       | 0    | 0                            | 0    | 0                            | 0    | 0       | 0    | 0                              | 0    | Scientific     | علمي             |
| 0             | 0      | 0    | 0               | 0    | 0                     | 0    | 0       | 0    | 0                            | 0    | 0                            | 0    | 0       | 0    | 0                              | 0    | Literary       | ادبي             |
| 0             | 0      | 0    | 0               | 0    | 0                     | 0    | 0       | 0    | 0                            | 0    | 0                            | 0    | 0       | 0    | 0                              | 0    | Humanities     | العلوم الانسانية |
| 0             | 0      | 0    | 0               | 0    | 0                     | 0    | 0       | 0    | 0                            | 0    | 0                            | 0    | 0       | 0    | 0                              | 0    | Other          | مهني             |
| 0             | 0      | 0    | 0               | 0    | 0                     | 0    | 0       | 0    | 0                            | 0    | 0                            | 0    | 0       | 0    | 0                              | 0    | Scientific     | علمي             |
| 0             | 0      | 0    | 0               | 0    | 0                     | 0    | 0       | 0    | 0                            | 0    | 0                            | 0    | 0       | 0    | 0                              | 0    | Literary       | ادبي             |
| 0             | 0      | 0    | 0               | 0    | 0                     | 0    | 0       | 0    | 0                            | 0    | 0                            | 0    | 0       | 0    | 0                              | 0    | Humanities     | العلوم الانسانية |
| 0             | 0      | 0    | 0               | 0    | 0                     | 0    | 0       | 0    | 0                            | 0    | 0                            | 0    | 0       | 0    | 0                              | 0    | Other          | مهني             |
| 0             | 0      | 0    | 0               | 0    | 0                     | 0    | 0       | 0    | 0                            | 0    | 0                            | 0    | 0       | 0    | 0                              | 0    | Scientific     | علمي             |
| 0             | 0      | 0    | 0               | 0    | 0                     | 0    | 0       | 0    | 0                            | 0    | 0                            | 0    | 0       | 0    | 0                              | 0    | Literary       | ادبي             |
| 0             | 0      | 0    | 0               | 0    | 0                     | 0    | 0       | 0    | 0                            | 0    | 0                            | 0    | 0       | 0    | 0                              | 0    | Humanities     | العلوم الانسانية |
| 0             | 0      | 0    | 0               | 0    | 0                     | 0    | 0       | 0    | 0                            | 0    | 0                            | 0    | 0       | 0    | 0                              | 0    | Other          | مهني             |
| 0             | 0      | 0    | 0               | 0    | 0                     | 0    | 0       | 0    | 0                            | 0    | 0                            | 0    | 0       | 0    | 0                              | 0    | Scientific     | علمي             |
| 0             | 0      | 0    | 0               | 0    | 0                     | 0    | 0       | 0    | 0                            | 0    | 0                            | 0    | 0       | 0    | 0                              | 0    | Literary       | ادبي             |
| 0             | 0      | 0    | 0               | 0    | 0                     | 0    | 0       | 0    | 0                            | 0    | 0                            | 0    | 0       | 0    | 0                              | 0    | Humanities     | العلوم الانسانية |
| 0             | 0      | 0    | 0               | 0    | 0                     | 0    | 0       | 0    | 0                            | 0    | 0                            | 0    | 0       | 0    | 0                              | 0    | Other          | مهني             |
| 0             | 0      | 0    | 0               | 0    | 0                     | 0    | 0       | 0    | 0                            | 0    | 0                            | 0    | 0       | 0    | 0                              | 0    | Scientific     | علمي             |
| 0             | 0      | 0    | 0               | 0    | 0                     | 0    | 0       | 0    | 0                            | 0    | 0                            | 0    | 0       | 0    | 0                              | 0    | Literary       | ادبي             |
| 0             | 0      | 0    | 0               | 0    | 0                     | 0    | 0       | 0    | 0                            | 0    | 0                            | 0    | 0       | 0    | 0                              | 0    | Humanities     | العلوم الانسانية |
| 0             | 0      | 0    | 0               | 0    | 0                     | 0    | 0       | 0    | 0                            | 0    | 0                            | 0    | 0       | 0    | 0                              | 0    | Other          | مهني             |
| 0             | 0      | 0    | 0               | 0    | 0                     | 0    | 0       | 0    | 0                            | 0    | 0                            | 0    | 0       | 0    | 0                              | 0    | Total          | المجموع الكلي    |



جامعة القدس المفتوحة

AL-Quds Open University

توزيع الطلاب في الجامعة حسب الفئات العمرية و الحالة الاجتماعية و الجنس

Distribution Of Students By Age , Marital Status , Gender

الدورة الصيفية من العام الجامعي 2011 / 2012

" 1113 "

| Marital Status / الحالة الاجتماعية |        |      |                   |        |      |             |        |      |               |        |      |               |        |      |                   |        |      |                   |
|------------------------------------|--------|------|-------------------|--------|------|-------------|--------|------|---------------|--------|------|---------------|--------|------|-------------------|--------|------|-------------------|
| المجموع Total                      |        |      | Others حالات اخرى |        |      | Widow أرملة |        |      | Divorce مطلقة |        |      | Married متزوج |        |      | Single أعزب/عزباء |        |      | الفئة العمرية Age |
| المجموع                            | إناث   | ذكور | المجموع           | إناث   | ذكور | المجموع     | إناث   | ذكور | المجموع       | إناث   | ذكور | المجموع       | إناث   | ذكور | المجموع           | إناث   | ذكور | الجنس             |
| Total                              | Female | Male | Total             | Female | Male | Total       | Female | Male | Total         | Female | Male | Total         | Female | Male | Total             | Female | Male | Gender            |
| 7278                               | 5326   | 1952 | 0                 | 0      | 0    | 0           | 0      | 0    | 3             | 3      | 0    | 198           | 193    | 5    | 7077              | 5130   | 1947 | أقل من 21         |
| 11667                              | 7646   | 4021 | 0                 | 0      | 0    | 2           | 2      | 0    | 27            | 26     | 1    | 1052          | 983    | 69   | 10586             | 6635   | 3951 | 21 - 25           |
| 2703                               | 1650   | 1053 | 0                 | 0      | 0    | 9           | 9      | 0    | 38            | 38     | 0    | 934           | 749    | 185  | 1722              | 854    | 868  | 26 - 30           |
| 1271                               | 815    | 456  | 0                 | 0      | 0    | 12          | 12     | 0    | 23            | 23     | 0    | 775           | 565    | 210  | 461               | 215    | 246  | 31 - 35           |
| 641                                | 362    | 279  | 0                 | 0      | 0    | 4           | 4      | 0    | 10            | 10     | 0    | 482           | 264    | 218  | 145               | 84     | 61   | 36 - 40           |
| 384                                | 200    | 184  | 0                 | 0      | 0    | 6           | 6      | 0    | 3             | 3      | 0    | 313           | 151    | 162  | 62                | 40     | 22   | 41 - 45           |
| 214                                | 96     | 118  | 0                 | 0      | 0    | 3           | 3      | 0    | 3             | 3      | 0    | 175           | 67     | 108  | 33                | 23     | 10   | أكبر من 45        |
|                                    |        |      |                   |        |      |             |        |      |               |        |      |               |        |      |                   |        |      |                   |
| 24158                              | 16095  | 8063 | 0                 | 0      | 0    | 36          | 36     | 0    | 107           | 106    | 1    | 3929          | 2972   | 957  | 20086             | 12981  | 7105 | Total المجموع     |

هـ.أ / إ.هـ - قسم أقبول و التسجيل.

جامعة القدس المفتوحة

AL-Quds Open University

توزيع الطلاب في الجامعة حسب الفئات العمرية و المهنة و الجنس

Distribution Of Students By Age , Job Status , Gender

الدورة الصيفية من العام الجامعي 2011 / 2012

" 1113 "

| Profession / المهنة |        |      |                    |        |      |               |        |      |               |        |      |                  |        |      |                     |        |      |                  |        |      |                   |
|---------------------|--------|------|--------------------|--------|------|---------------|--------|------|---------------|--------|------|------------------|--------|------|---------------------|--------|------|------------------|--------|------|-------------------|
| Total المجموع       |        |      | Others مجالات اخرى |        |      | Employee موظف |        |      | Trade التجارة |        |      | Industry الصناعة |        |      | Agriculture الزراعة |        |      | Jobless بلا مهنة |        |      | Age الفئة العمرية |
| المجموع             | إناث   | ذكور | المجموع            | إناث   | ذكور | المجموع       | إناث   | ذكور | المجموع       | إناث   | ذكور | المجموع          | إناث   | ذكور | المجموع             | إناث   | ذكور | المجموع          | إناث   | ذكور | الجنس             |
| Total               | Female | Male | Total              | Female | Male | Total         | Female | Male | Total         | Female | Male | Total            | Female | Male | Total               | Female | Male | Total            | Female | Male | Gender            |
| 7278                | 5326   | 1952 | 58                 | 17     | 41   | 3             | 3      | 0    | 14            | 1      | 13   | 6                | 2      | 4    | 10                  | 5      | 5    | 7187             | 5298   | 1889 | أقل من 21         |
| 11667               | 7646   | 4021 | 635                | 280    | 355  | 18            | 16     | 2    | 52            | 10     | 42   | 17               | 2      | 15   | 29                  | 7      | 22   | 10916            | 7331   | 3585 | 21 - 25           |
| 2703                | 1650   | 1053 | 707                | 307    | 400  | 39            | 30     | 9    | 21            | 6      | 15   | 12               | 2      | 10   | 10                  | 2      | 8    | 1914             | 1303   | 611  | 26 - 30           |
| 1271                | 815    | 456  | 361                | 151    | 210  | 48            | 33     | 15   | 24            | 7      | 17   | 7                | 0      | 7    | 9                   | 3      | 6    | 822              | 621    | 201  | 31 - 35           |
| 641                 | 362    | 279  | 217                | 83     | 134  | 36            | 22     | 14   | 10            | 1      | 9    | 4                | 0      | 4    | 4                   | 3      | 1    | 370              | 253    | 117  | 36 - 40           |
| 384                 | 200    | 184  | 113                | 42     | 71   | 44            | 27     | 17   | 12            | 0      | 12   | 3                | 0      | 3    | 8                   | 1      | 7    | 204              | 130    | 74   | 41 - 45           |
| 214                 | 96     | 118  | 69                 | 24     | 45   | 41            | 26     | 15   | 7             | 1      | 6    | 3                | 0      | 3    | 6                   | 1      | 5    | 88               | 44     | 44   | أكبر من 45        |
|                     |        |      |                    |        |      |               |        |      |               |        |      |                  |        |      |                     |        |      |                  |        |      |                   |
| 24158               | 16095  | 8063 | 2160               | 904    | 1256 | 229           | 157    | 72   | 140           | 26     | 114  | 52               | 6      | 46   | 76                  | 22     | 54   | 21501            | 14980  | 6521 | Total المجموع     |

جامعة القدس المفتوحة

AL-Quds Open University

توزيع الطلاب في الكلية حسب مكان الإقامة و الجنس

Distribution of Students By Faculty , City , Gender

الدورة الصيفية من العام الجامعي 2011 / 2012

" 1113 "

| المجموع العام |        |      |        |       |        |      |         |       | الطلاب الجدد |        |      |        |      |        |      |         | الطلاب القدامى |         |        |       |        |      |        |       | الكلية<br>Faculty |         |  |                                |        |
|---------------|--------|------|--------|-------|--------|------|---------|-------|--------------|--------|------|--------|------|--------|------|---------|----------------|---------|--------|-------|--------|------|--------|-------|-------------------|---------|--|--------------------------------|--------|
| المجموع       |        |      | المخيم |       | القرية |      | المدينة |       | المجموع      |        |      | المخيم |      | القرية |      | المدينة |                | المجموع |        |       | المخيم |      | القرية |       |                   | المدينة |  |                                |        |
| Total         | Camp   | Town | City   | Total | Camp   | Town | City    | Total | Camp         | Town   | City | Total  | Camp | Town   | City | Total   | Camp           | Town    | City   | Total | Camp   | Town | City   | Total |                   | Camp    | Town                                   | City                           |        |
| المجموع       | إناث   | ذكور | إناث   | ذكور  | إناث   | ذكور | إناث    | ذكور  | المجموع      | إناث   | ذكور | إناث   | ذكور | إناث   | ذكور | إناث    | ذكور           | المجموع | إناث   | ذكور  | إناث   | ذكور | إناث   | ذكور  | إناث              | ذكور    | إناث                                   | ذكور                           | الجنس  |
| Total         | Female | Male | Female | Male  | Female | Male | Female  | Male  | Total        | Female | Male | Female | Male | Female | Male | Female  | Male           | Total   | Female | Male  | Female | Male | Female | Male  | Female            | Male    | Female                                 | Male                           | Gender |
| 1406          | 810    | 596  | 24     | 34    | 397    | 210  | 389     | 352   | 0            | 0      | 0    | 0      | 0    | 0      | 0    | 0       | 0              | 1406    | 810    | 596   | 24     | 34   | 397    | 210   | 389               | 352     | Technology and Applied Science         | التكنولوجيا و العلوم التطبيقية |        |
| 96            | 27     | 69   | 0      | 2     | 16     | 25   | 11      | 42    | 0            | 0      | 0    | 0      | 0    | 0      | 0    | 0       | 0              | 96      | 27     | 69    | 0      | 2    | 16     | 25    | 11                | 42      | Agriculture                            | الزراعة                        |        |
| 2176          | 1378   | 798  | 109    | 104   | 596    | 191  | 673     | 503   | 0            | 0      | 0    | 0      | 0    | 0      | 0    | 0       | 0              | 2176    | 1378   | 798   | 109    | 104  | 596    | 191   | 673               | 503     | Social and Family Development          | التنمية الاجتماعية و الاسرية   |        |
| 9             | 3      | 6    | 0      | 0     | 1      | 5    | 2       | 1     | 0            | 0      | 0    | 0      | 0    | 0      | 0    | 0       | 0              | 9       | 3      | 6     | 0      | 0    | 1      | 5     | 2                 | 1       | Management and Entrepreneurship        | الادارة و الريادة              |        |
| 8175          | 4364   | 3811 | 186    | 260   | 1942   | 1365 | 2236    | 2186  | 0            | 0      | 0    | 0      | 0    | 0      | 0    | 0       | 0              | 8175    | 4364   | 3811  | 186    | 260  | 1942   | 1365  | 2236              | 2186    | Administrative And Economical Sciences | العلوم الادارية و الاقتصادية   |        |
| 11700         | 9059   | 2641 | 722    | 266   | 4043   | 942  | 4294    | 1433  | 0            | 0      | 0    | 0      | 0    | 0      | 0    | 0       | 0              | 11700   | 9059   | 2641  | 722    | 266  | 4043   | 942   | 4294              | 1433    | Education                              | التربية                        |        |
| 143           | 117    | 26   | 15     | 3     | 44     | 4    | 58      | 19    | 0            | 0      | 0    | 0      | 0    | 0      | 0    | 0       | 0              | 143     | 117    | 26    | 15     | 3    | 44     | 4     | 58                | 19      | Educational Qualification Diploma      | دبلوم التأهيل التربوي          |        |
| 453           | 337    | 116  | 24     | 12    | 147    | 40   | 166     | 64    | 0            | 0      | 0    | 0      | 0    | 0      | 0    | 0       | 0              | 453     | 337    | 116   | 24     | 12   | 147    | 40    | 166               | 64      | Preparing Year                         | السنة التحضيرية                |        |
| 24158         | 16095  | 8063 | 1080   | 681   | 7186   | 2782 | 7829    | 4600  | 0            | 0      | 0    | 0      | 0    | 0      | 0    | 0       | 0              | 24158   | 16095  | 8063  | 1080   | 681  | 7186   | 2782  | 7829              | 4600    | Total                                  | المجموع                        |        |

جامعة القدس المفتوحة  
نسبة توزيع الطلاب حسب الجنس

Percentage Distribution of Students By Gender

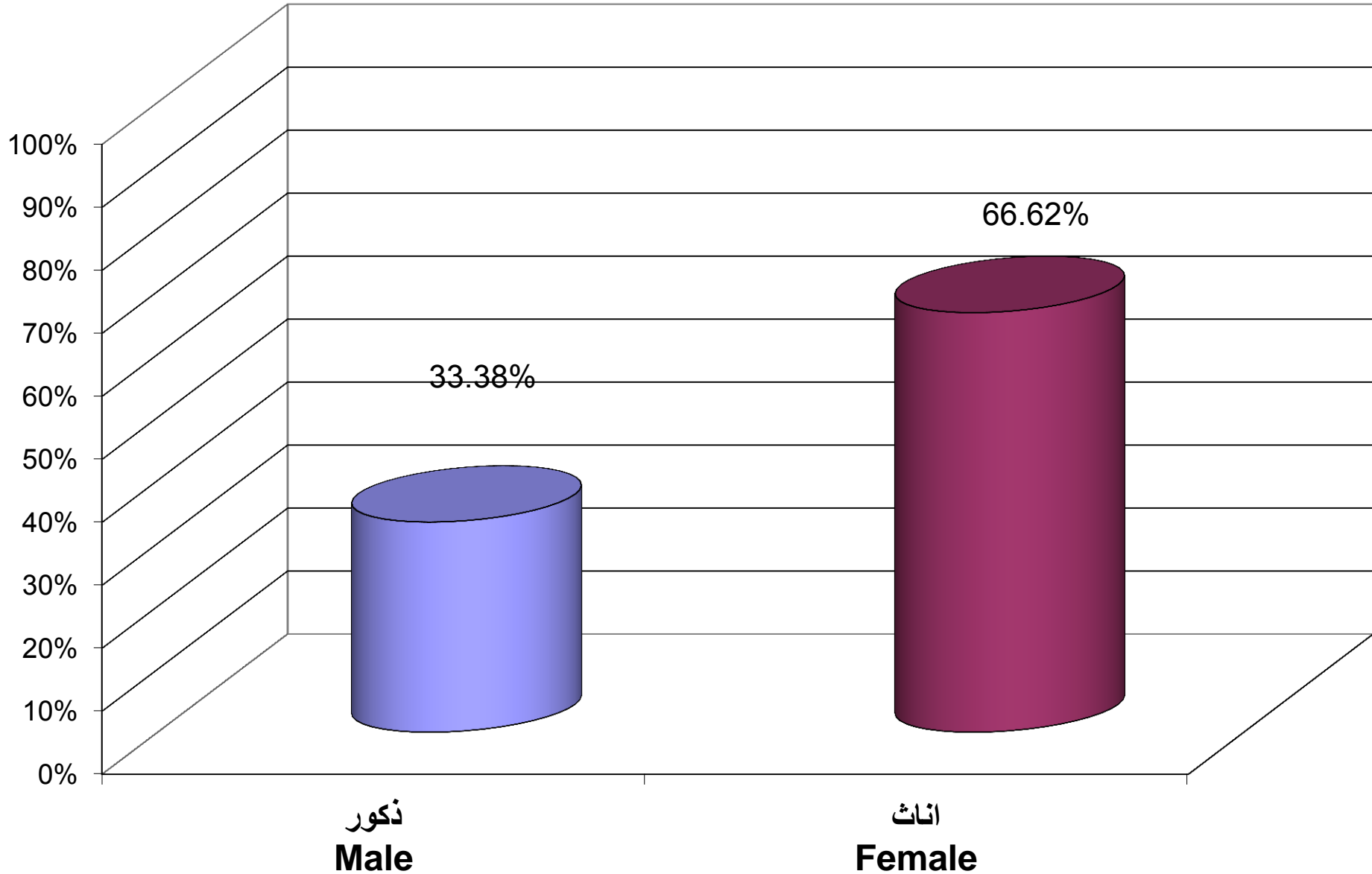

جامعة القدس المفتوحة  
نسبة توزيع الطلاب حسب الكلية و الجنس

Percentage Distribution of Students By Faculty , Gender

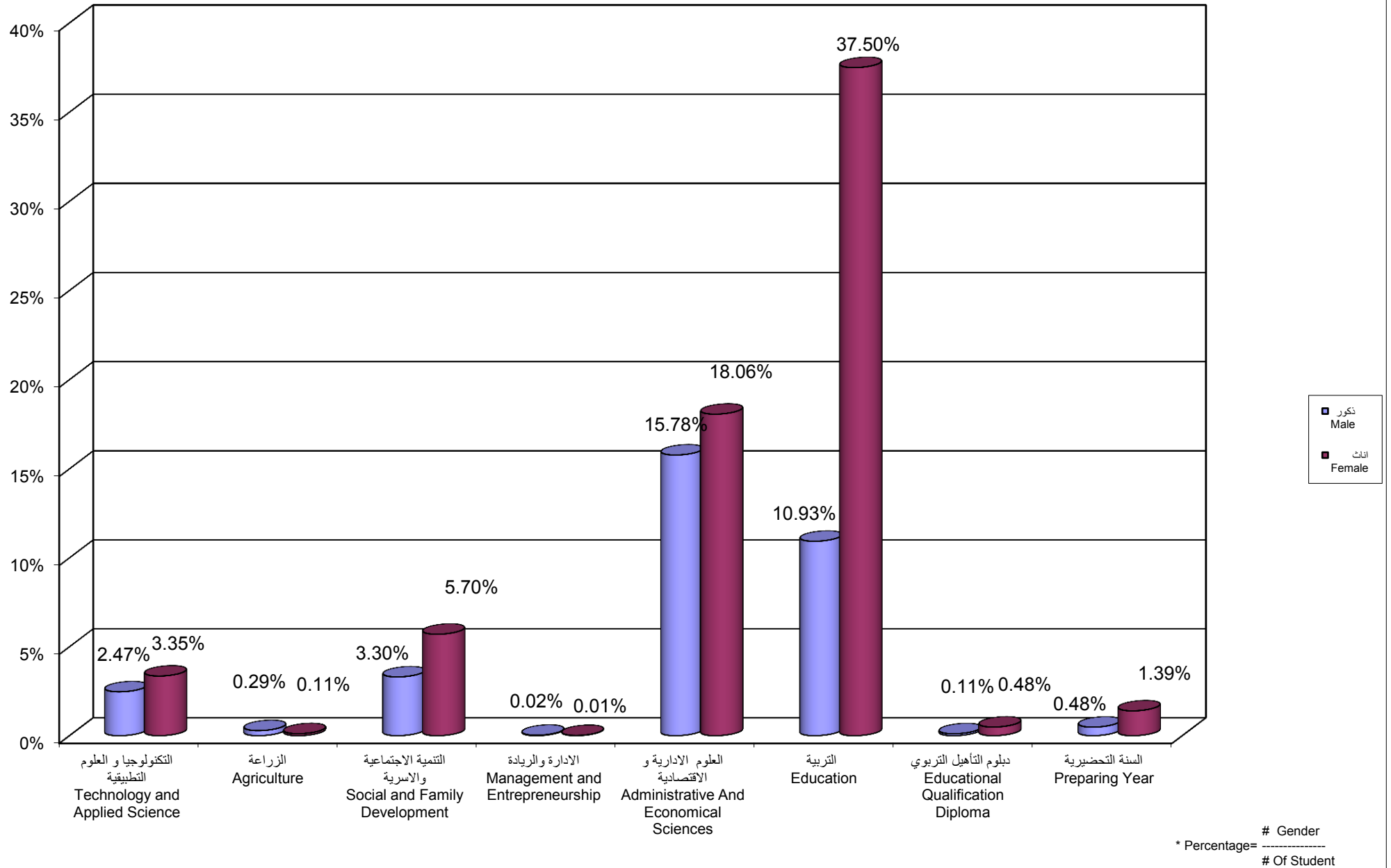

جامعة القدس المفتوحة  
نسبة توزيع الطلاب حسب الجنس و المستوى الدراسي  
Percentage Distribution of Students By Gender , Level

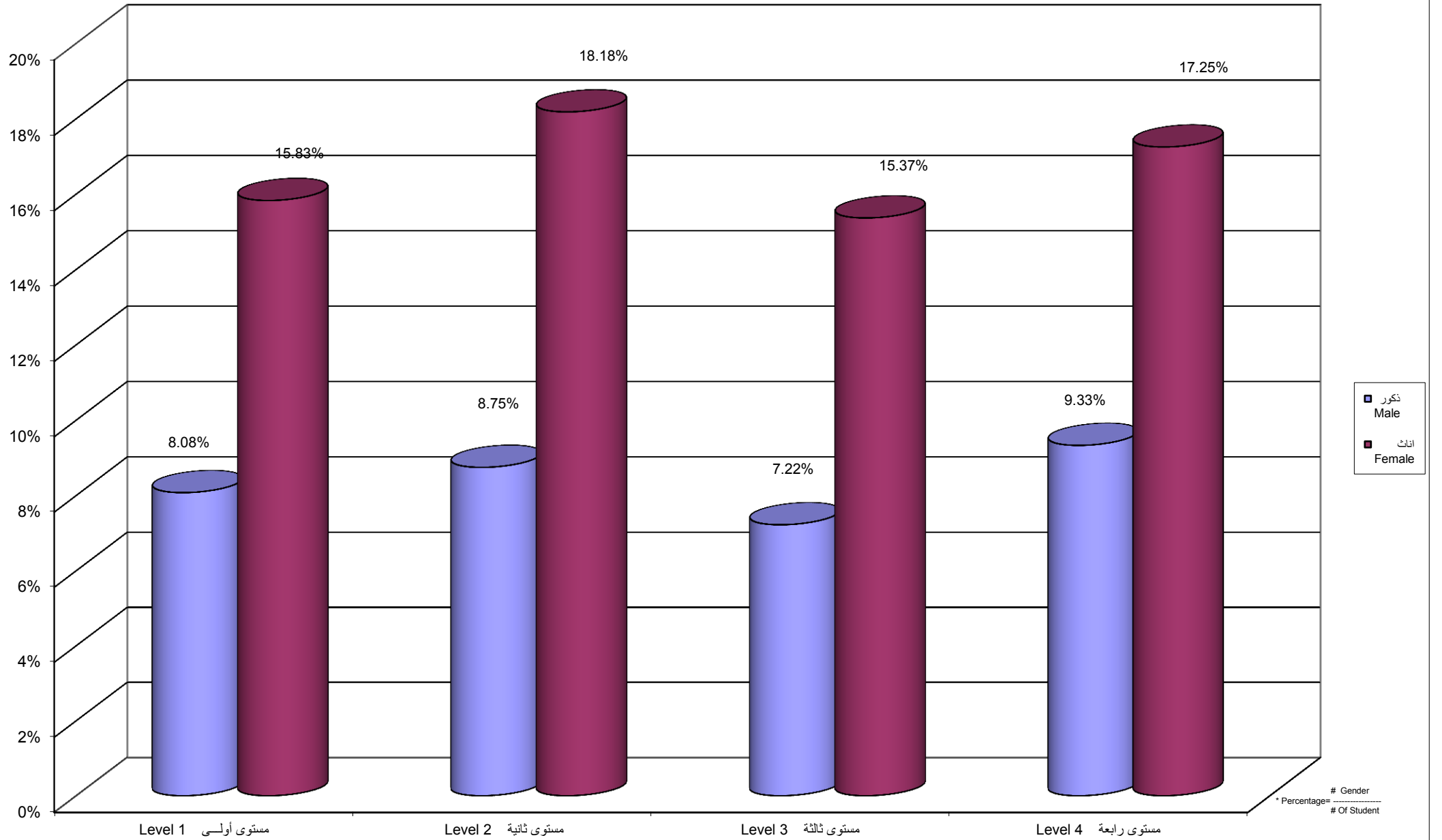

جامعة القدس المفتوحة  
نسبة توزيع الطلاب حسب الفرع / المركز الدراسي و الجنس  
Percentage Distribution of Students By Branch \ Study Center , Gender

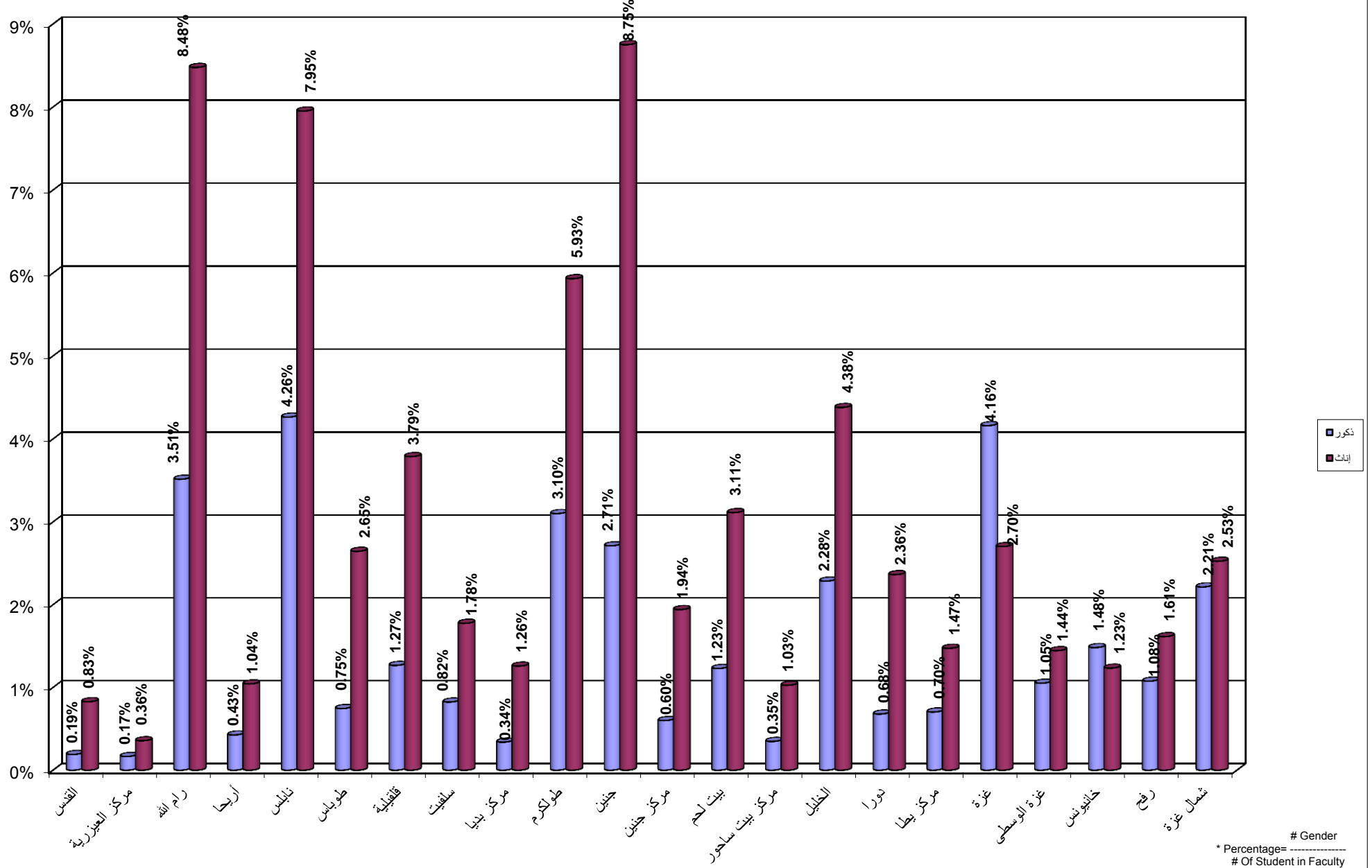

Percentage Distribution of Students In Technology and Applied Science Faculty By Specilization , Gender

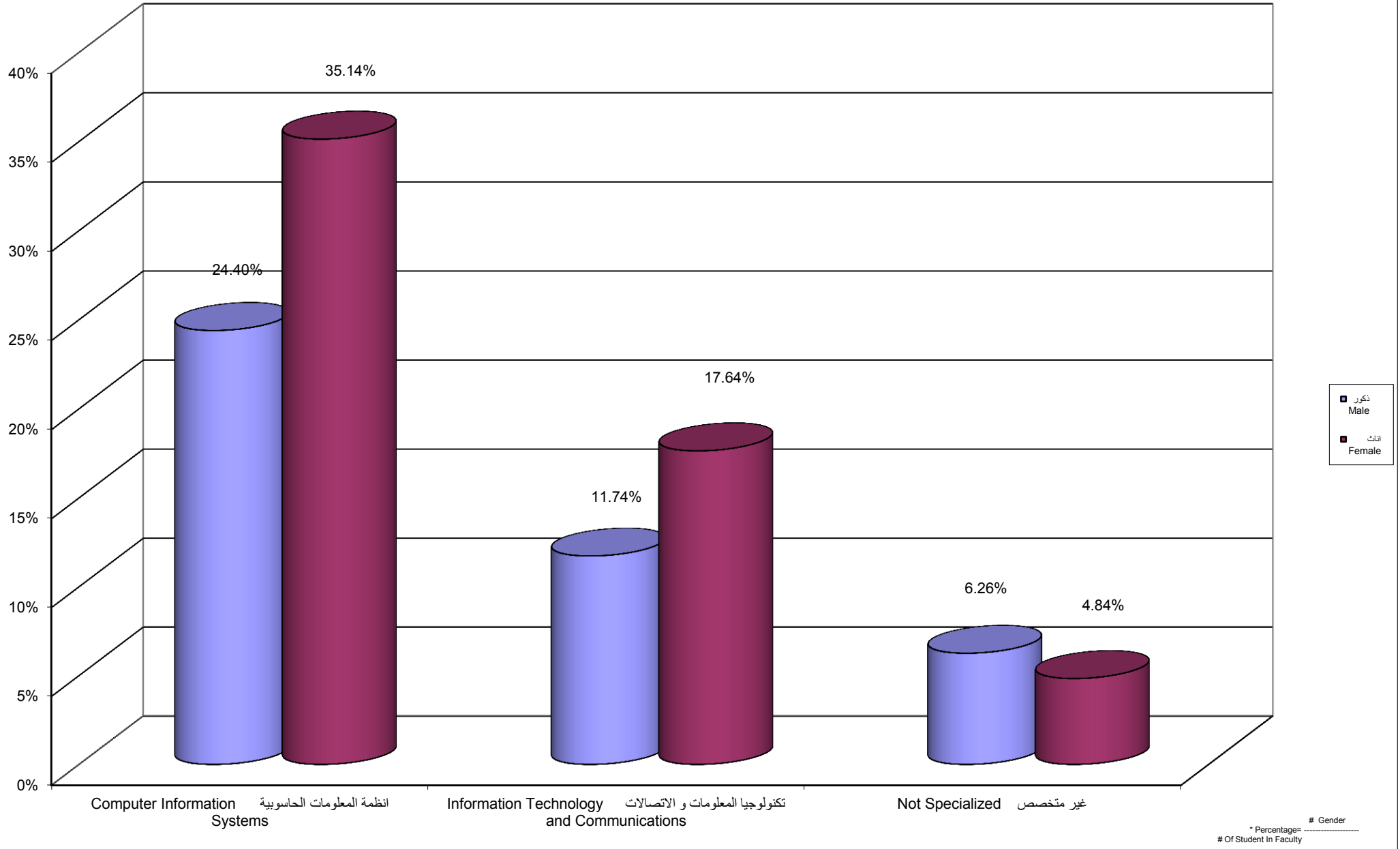



Percentage Distribution of Students In Technology and Applied Science Faculty By Gender , Level

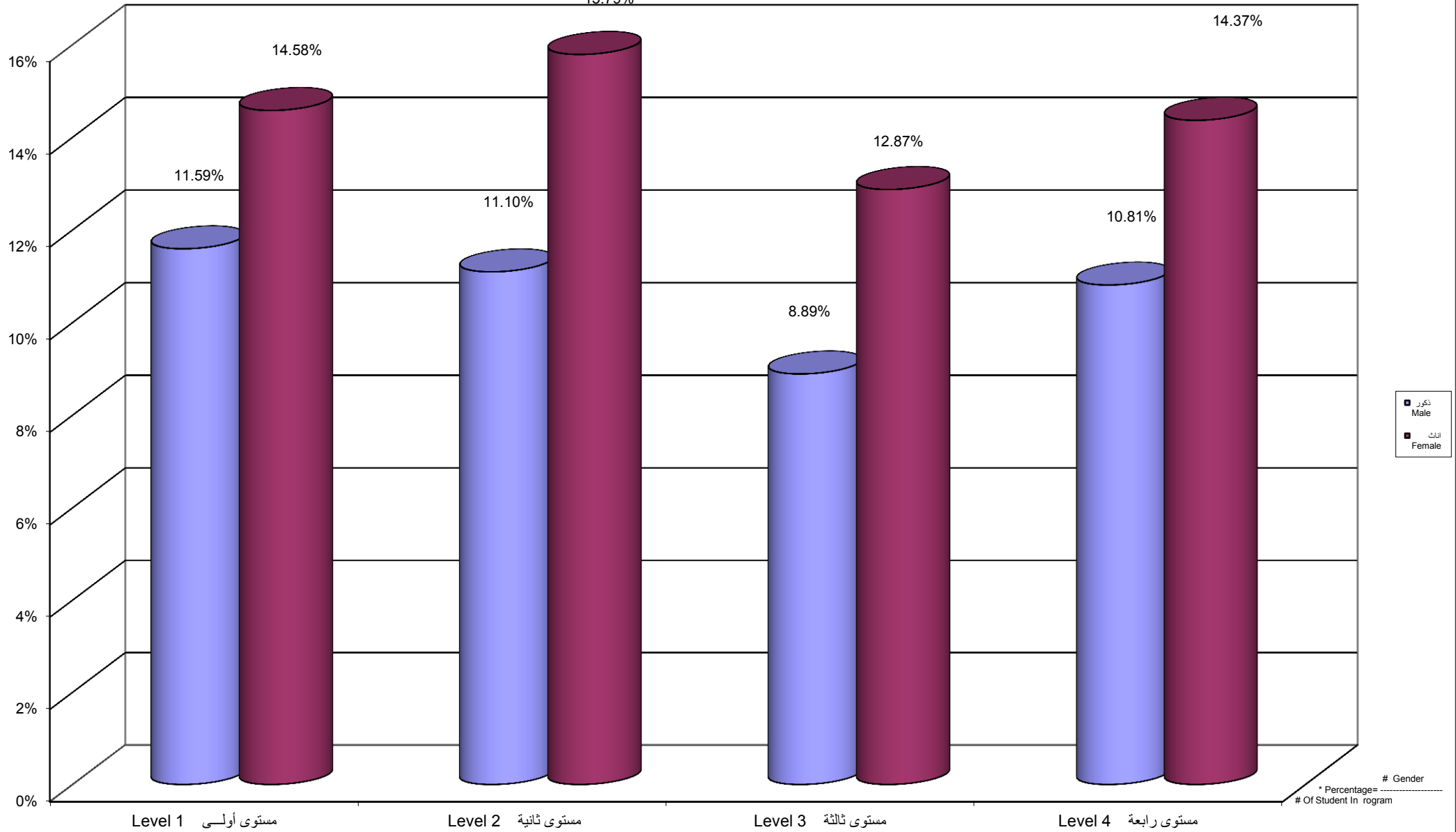

\* Percentage =  $\frac{\# \text{ Gender}}{\# \text{ Of Student In rogram}}$

Percentage Distribution of Students In Technology and Applied Science Faculty By Branch \ Study Centers, Gender

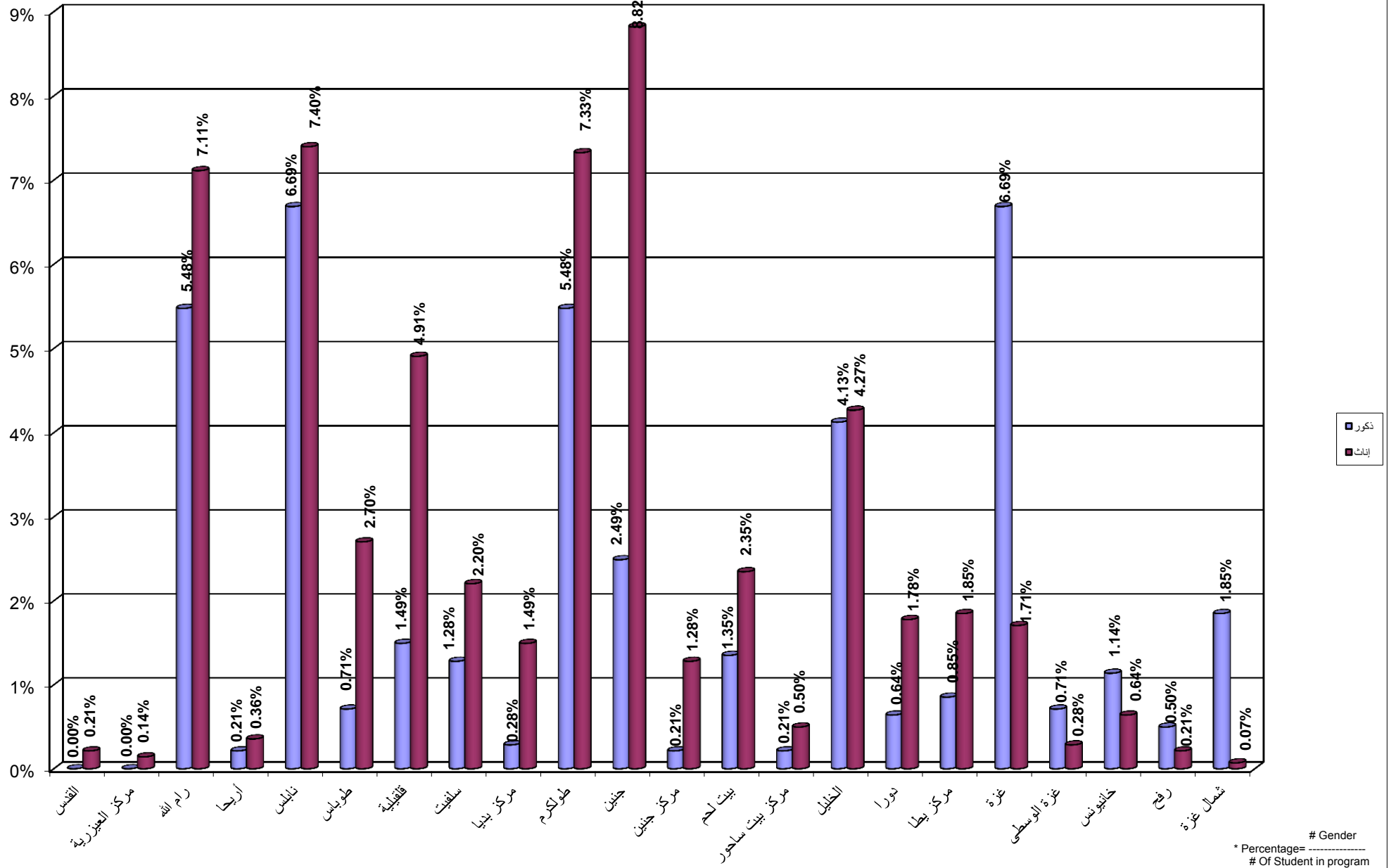

جامعة القدس المفتوحة  
 نسبة توزيع الطلاب في كلية الزراعة حسب التخصص و الجنس  
 Percentage Distribution of Students In Agriculture Faculty By Specilization , Gender

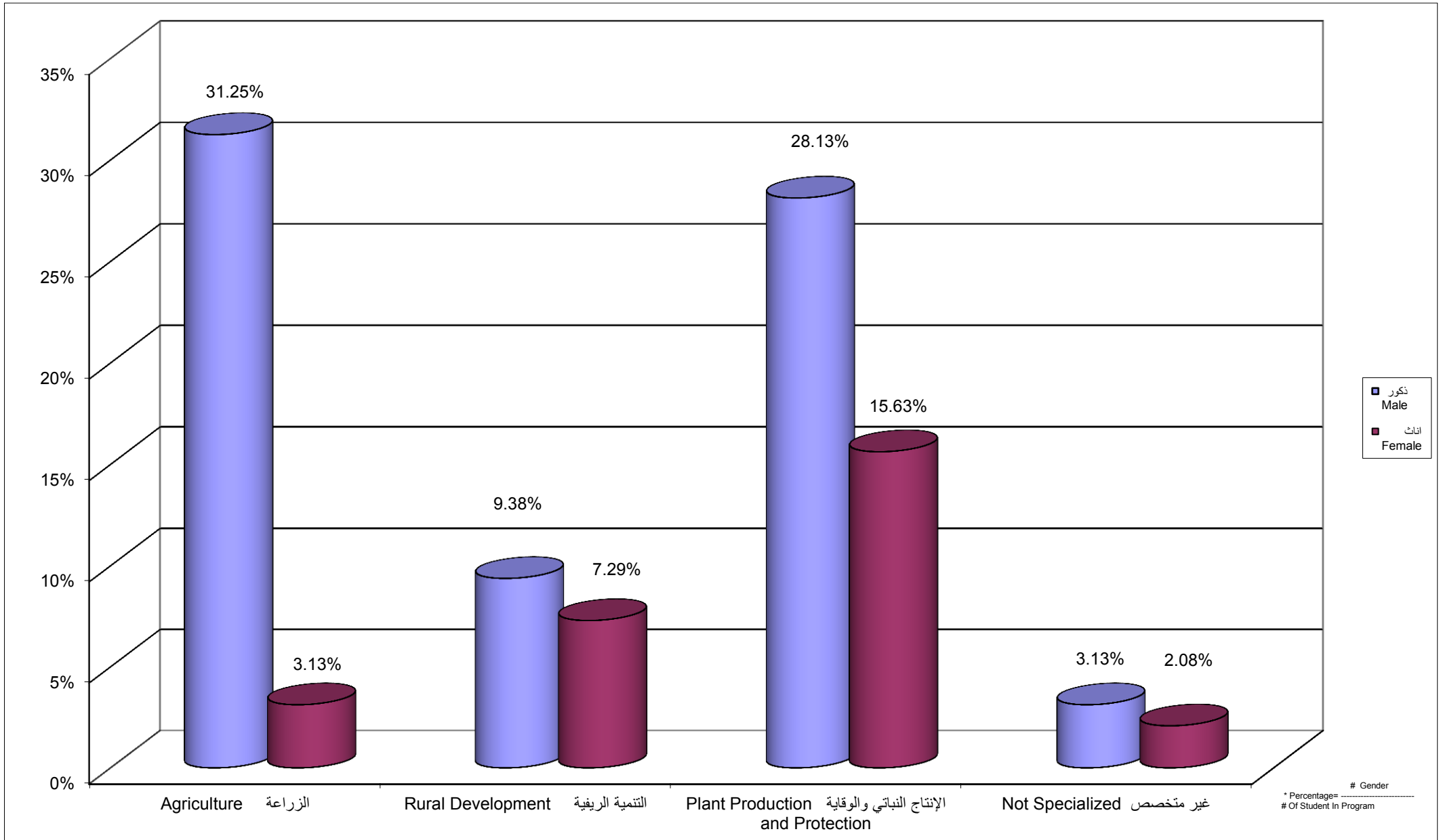

جامعة القدس المفتوحة  
 نسبة توزيع الطلاب في كلية الزراعة حسب الجنس و المستوى الدراسي  
 Percentage Distribution of Students In Agriculture Faculty By Gender , Level

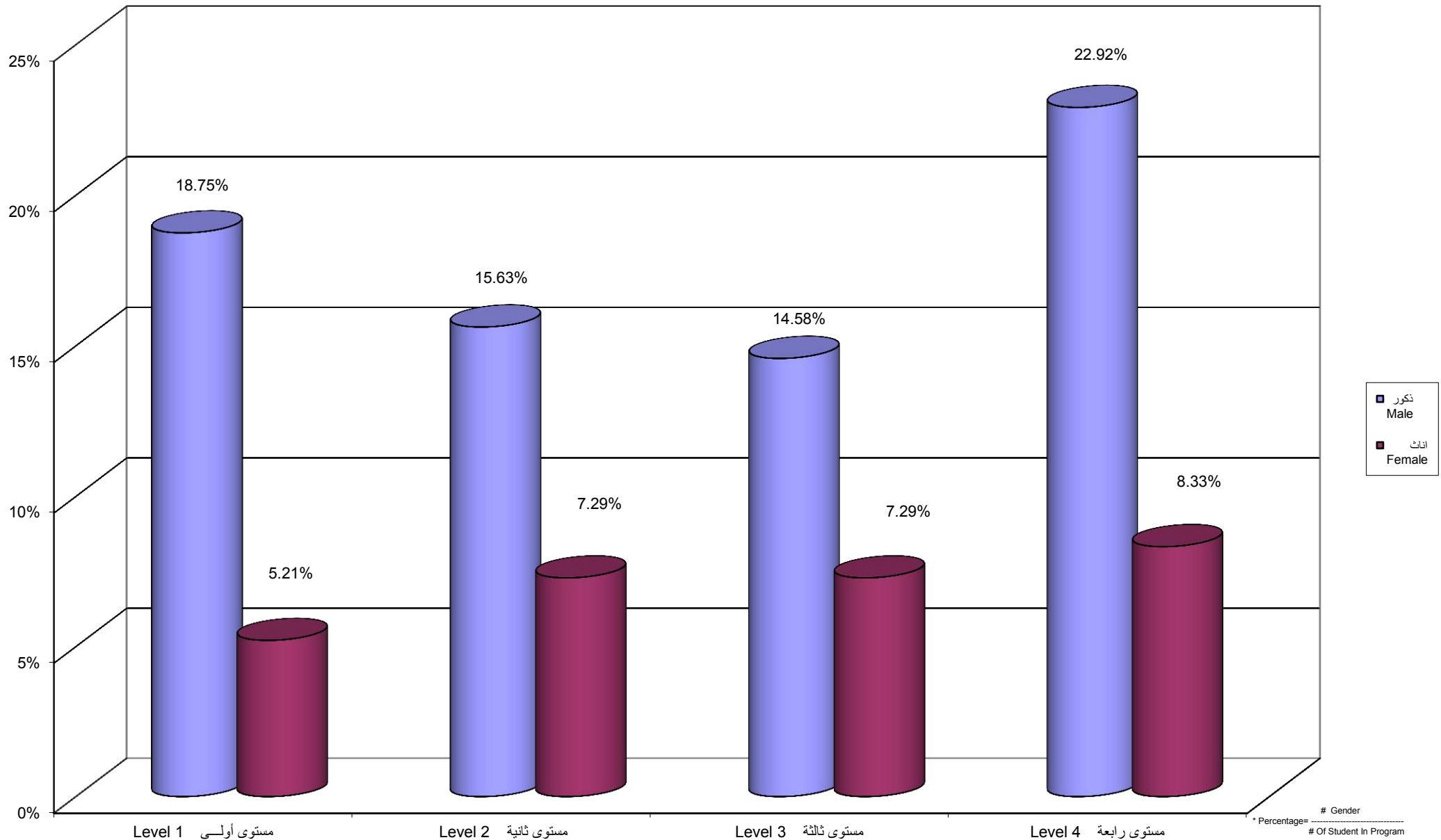

Percentage Distribution of Students In Agriculture Faculty By Branch \ Study Centers , Gender

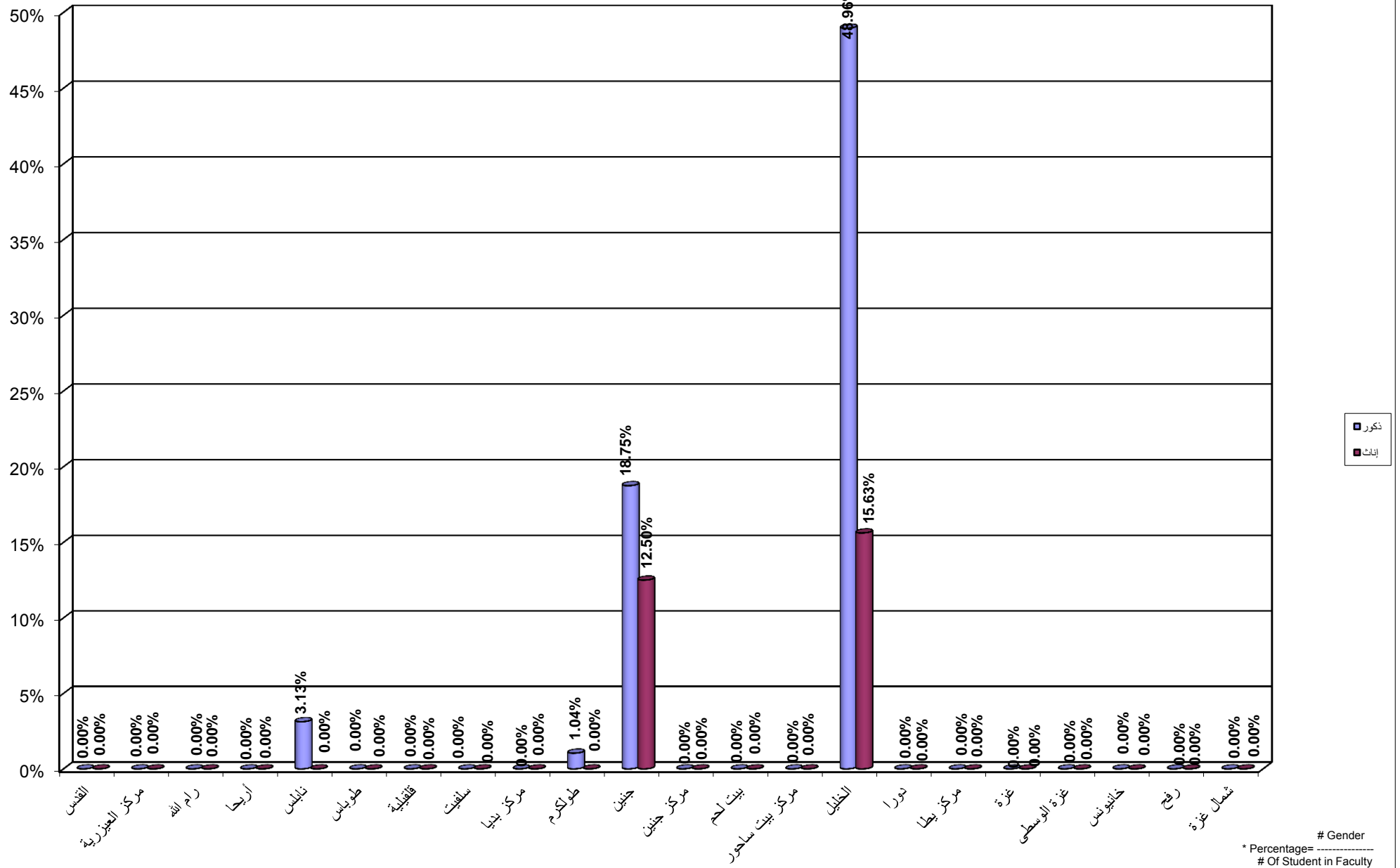

جامعة القدس المفتوحة

نسبة توزيع الطلاب في كلية التنمية الاجتماعية و الاسرية حسب التخصص و الجنس

Percentage Distribution of Students In Social and Family Development Faculty By Specilization , Gender

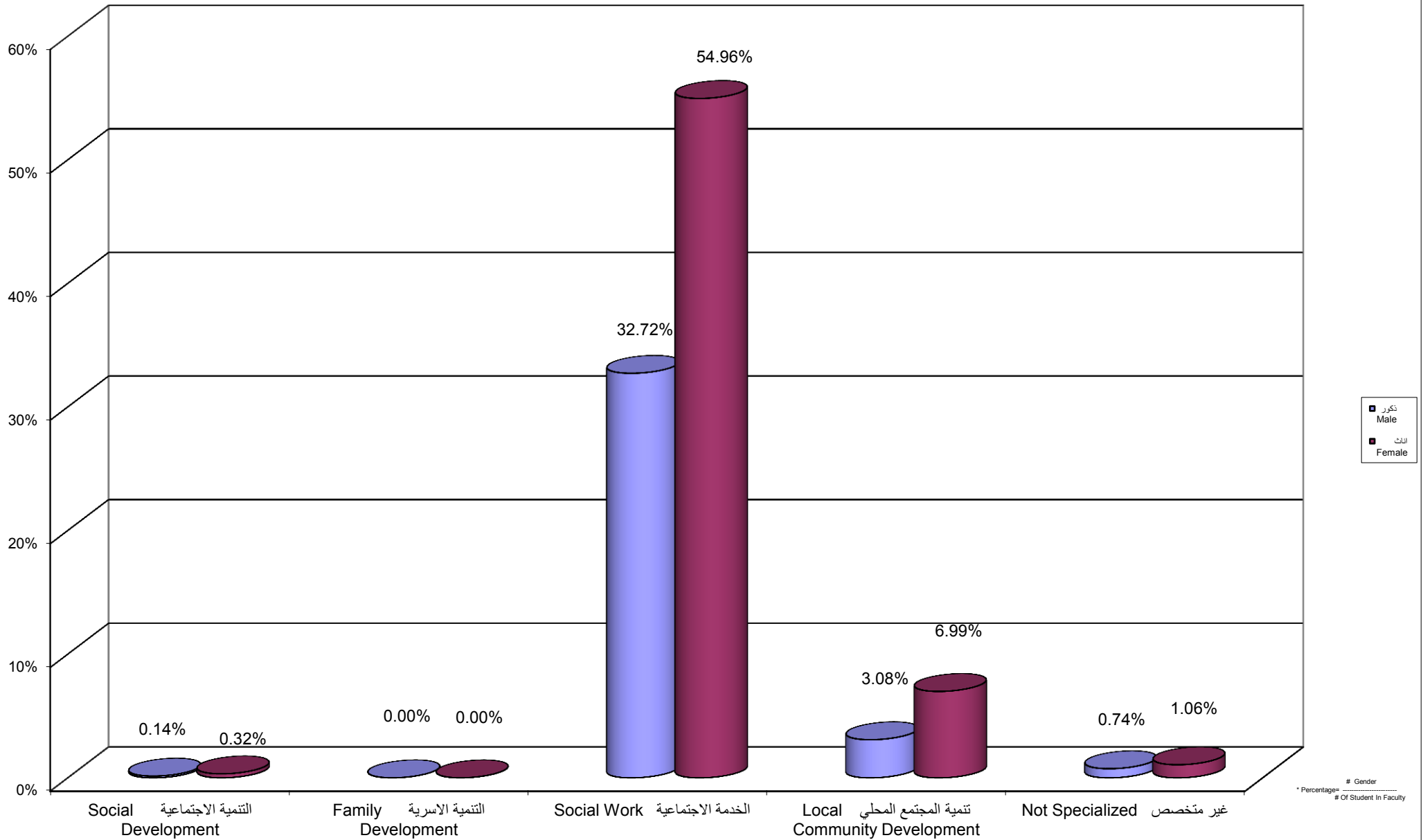

جامعة القدس المفتوحة  
 نسبة توزيع الطلاب في كلية التنمية الاجتماعية و الاسرية حسب الجنس و المستوى الدراسي  
 Percentage Distribution of Students In Social and Family Development Faculty By Gender , Level

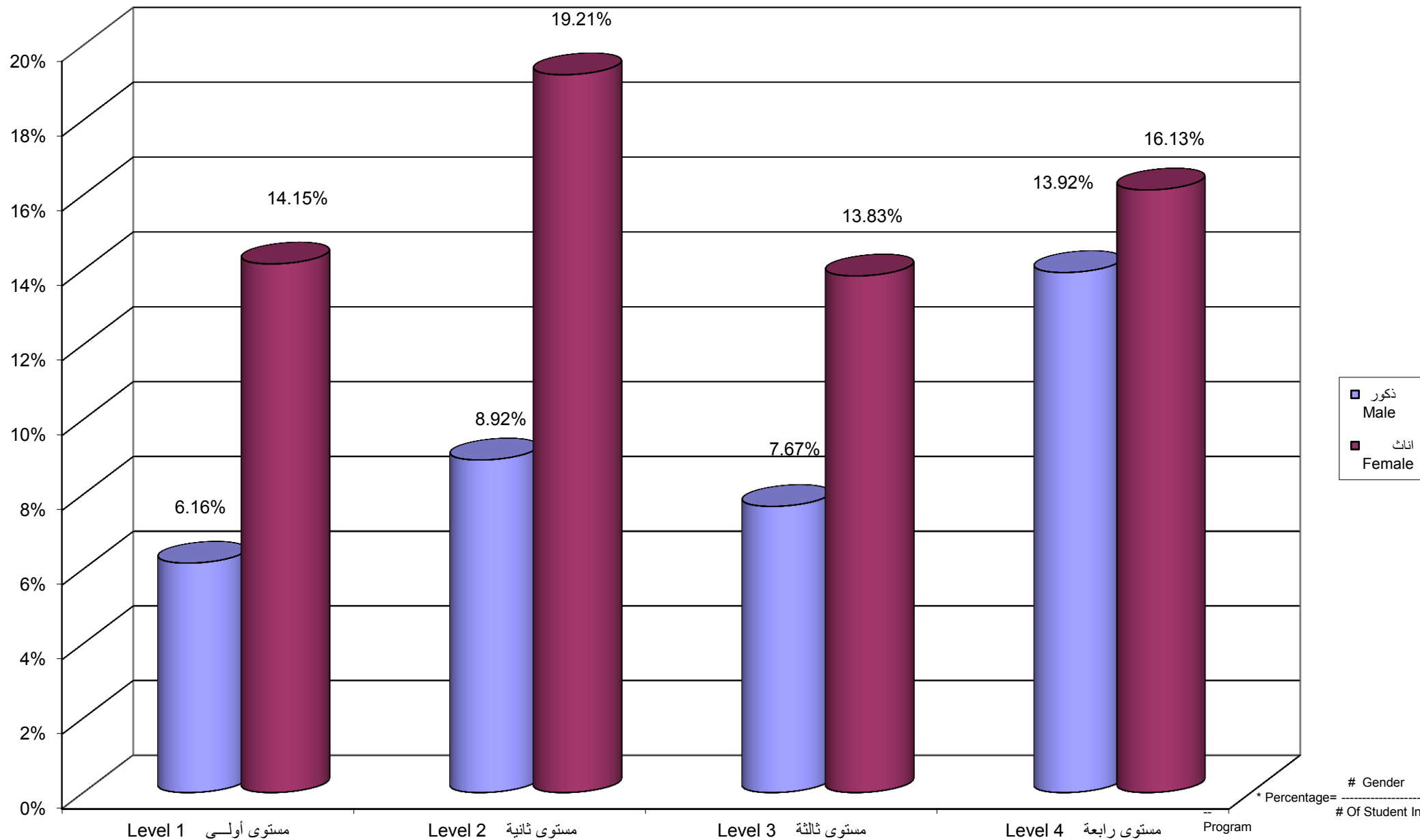

Percentage Distribution of Students In Social and Family Development Faculty By Branch \ Study Centers , Gender

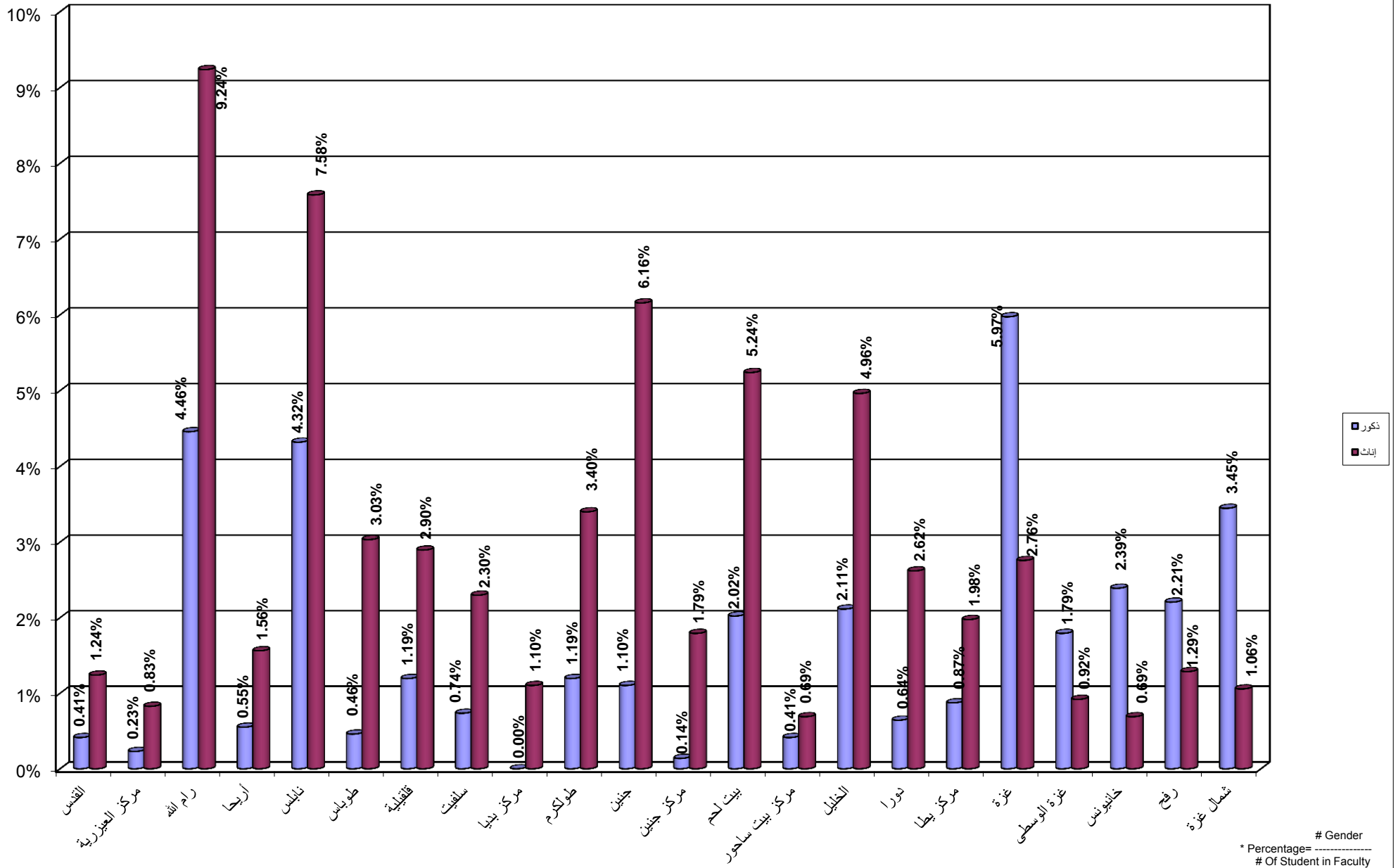



Percentage Distribution of Students In Management and Entrepreneurship Faculty By Specilization , Gender

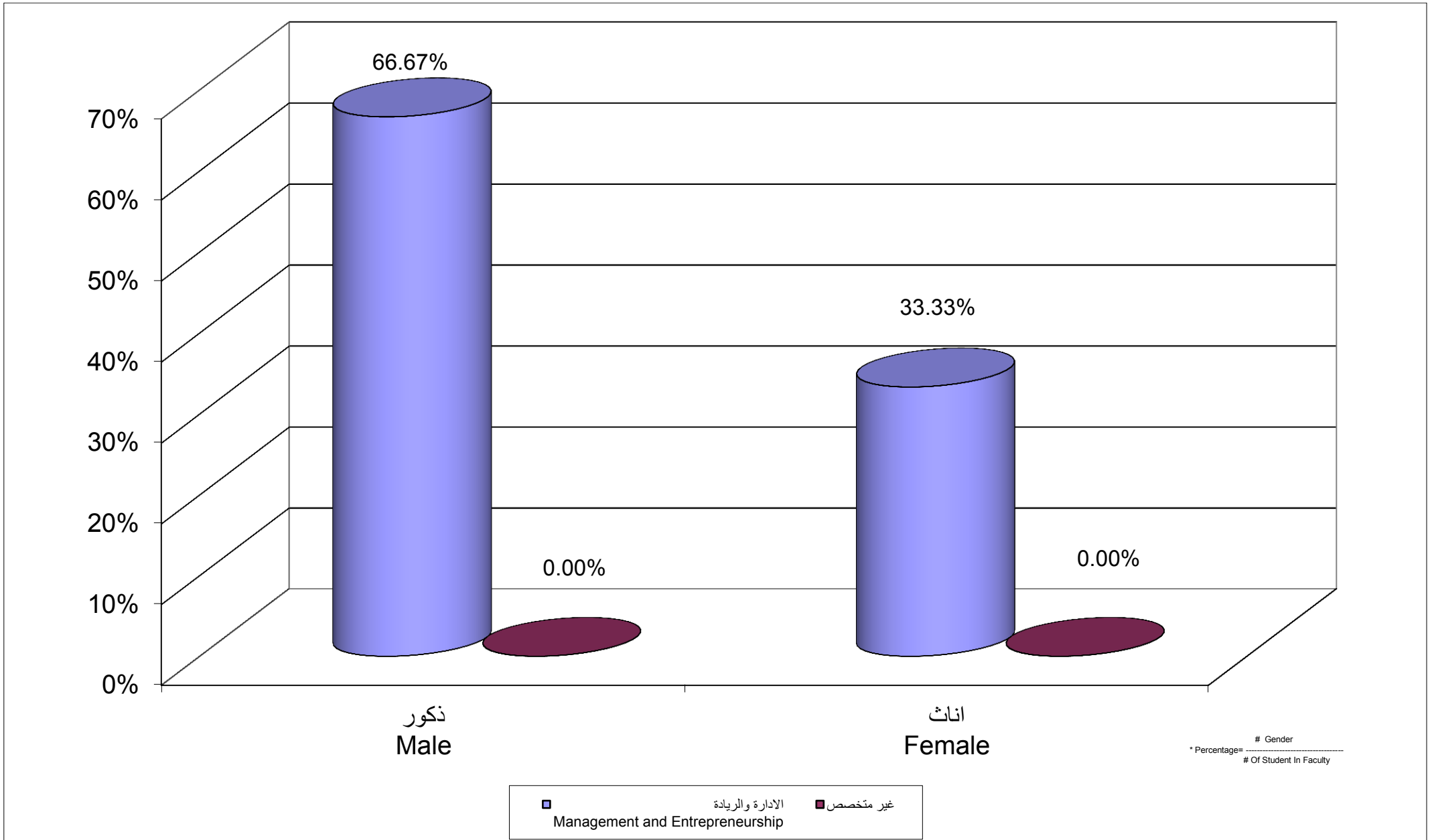

جامعة القدس المفتوحة  
 نسبة توزيع الطلاب في كلية الادارة والريادة حسب الجنس و المستوى الدراسي  
 Percentage Distribution of Students In Management and Entrepreneurship Faculty By Gender , Level

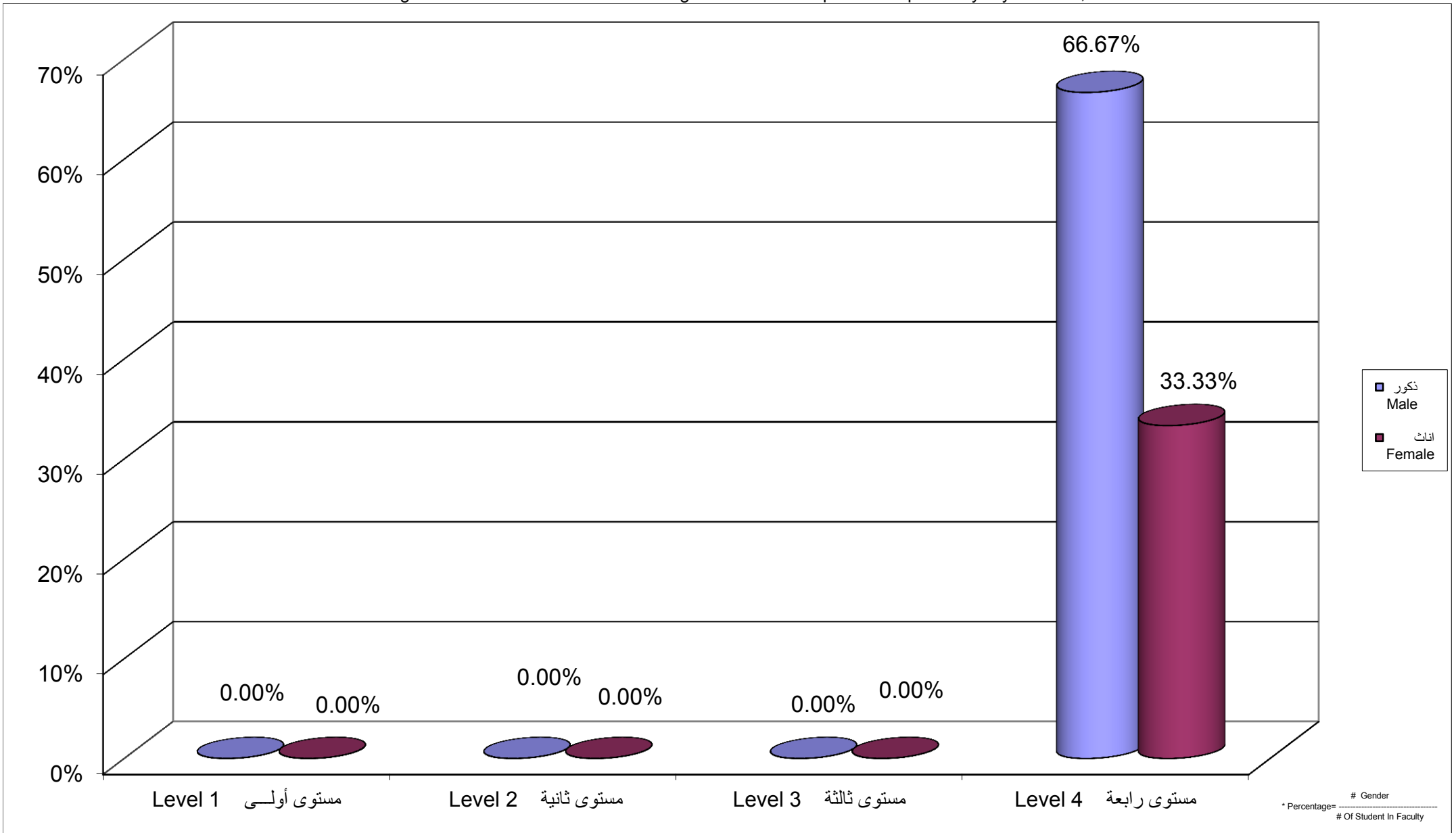

Percentage Distribution of Students In Management and Entrepreneurship Faculty By Branch \ Study Centers , Gender

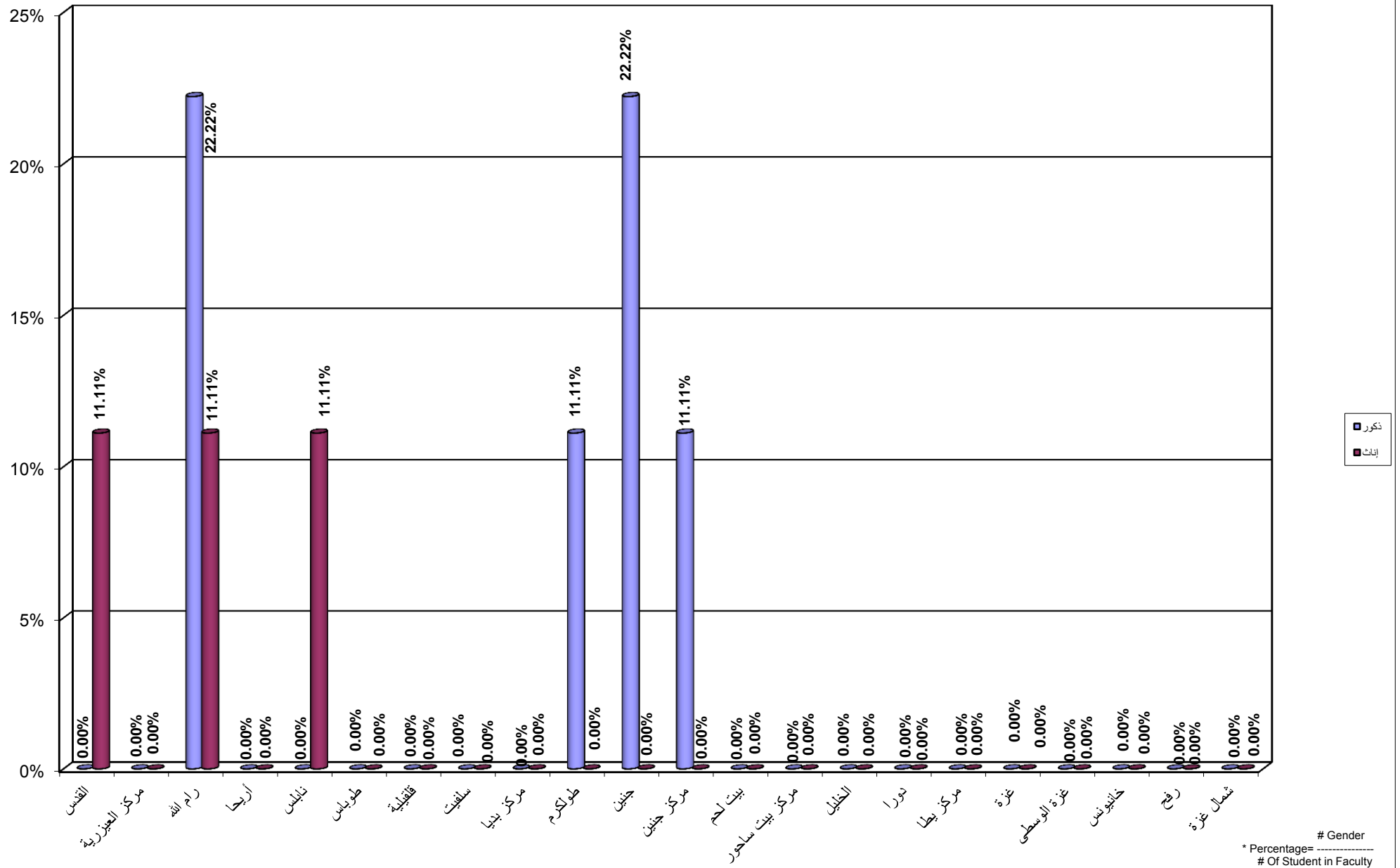

Percentage Distribution of Students In Administrative and Economical Sciences Faculty By Specilization , Gender

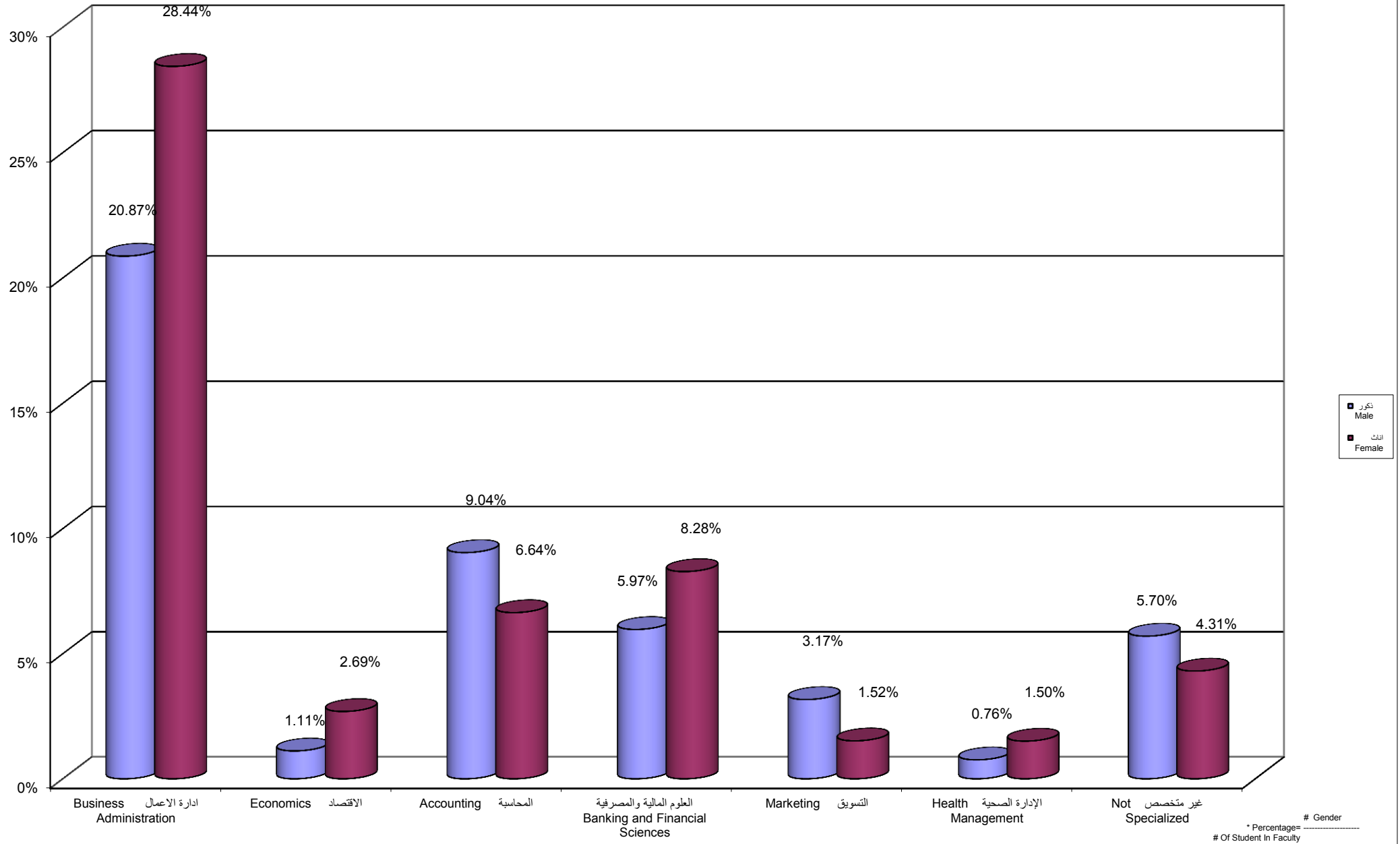

Percentage Distribution of Students In Administrative and Economical Sciences Faculty By Gender , Level

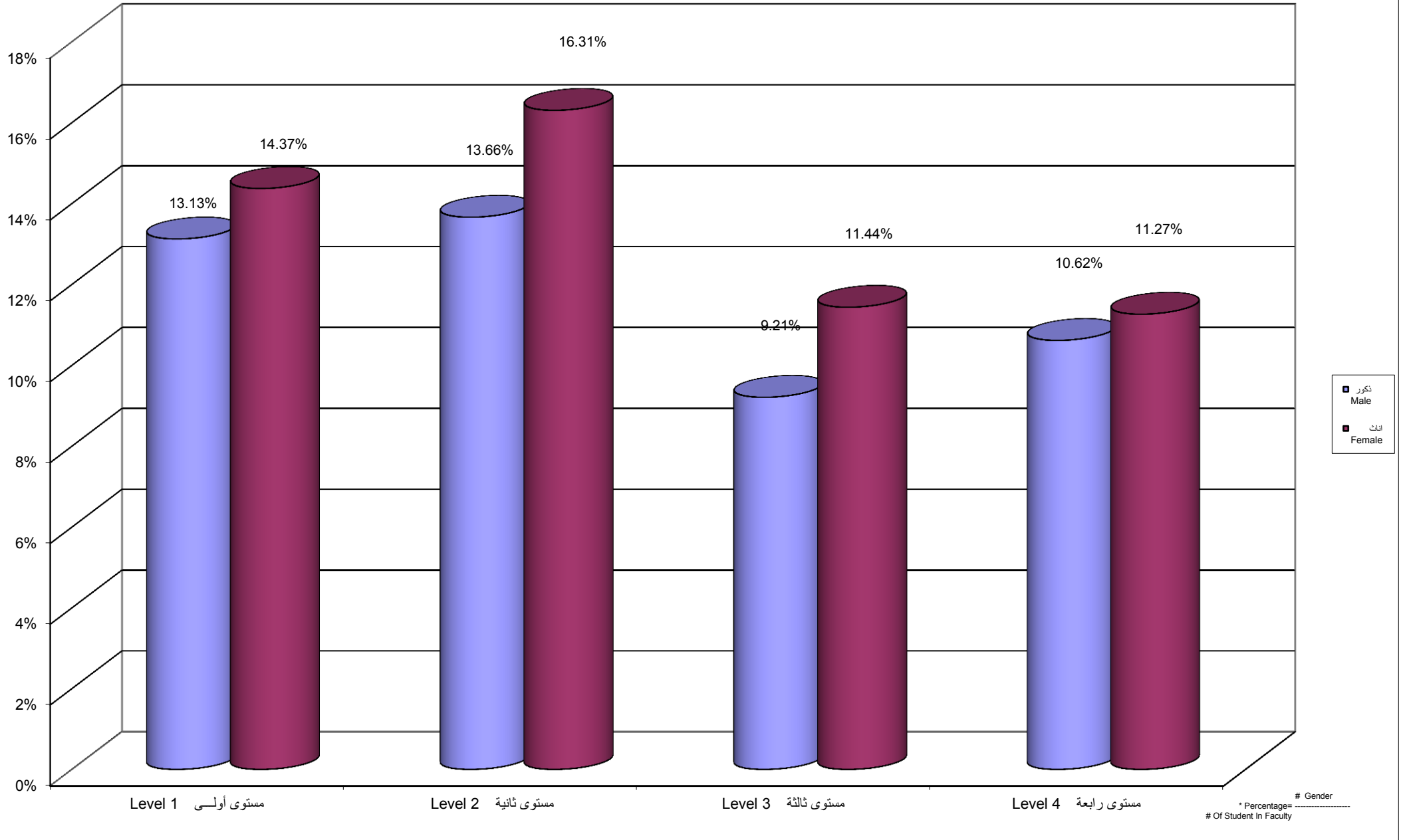

Percentage Distribution of Students In Administrative And Economical Sciences Faculty By Branch \ Centers,Gender

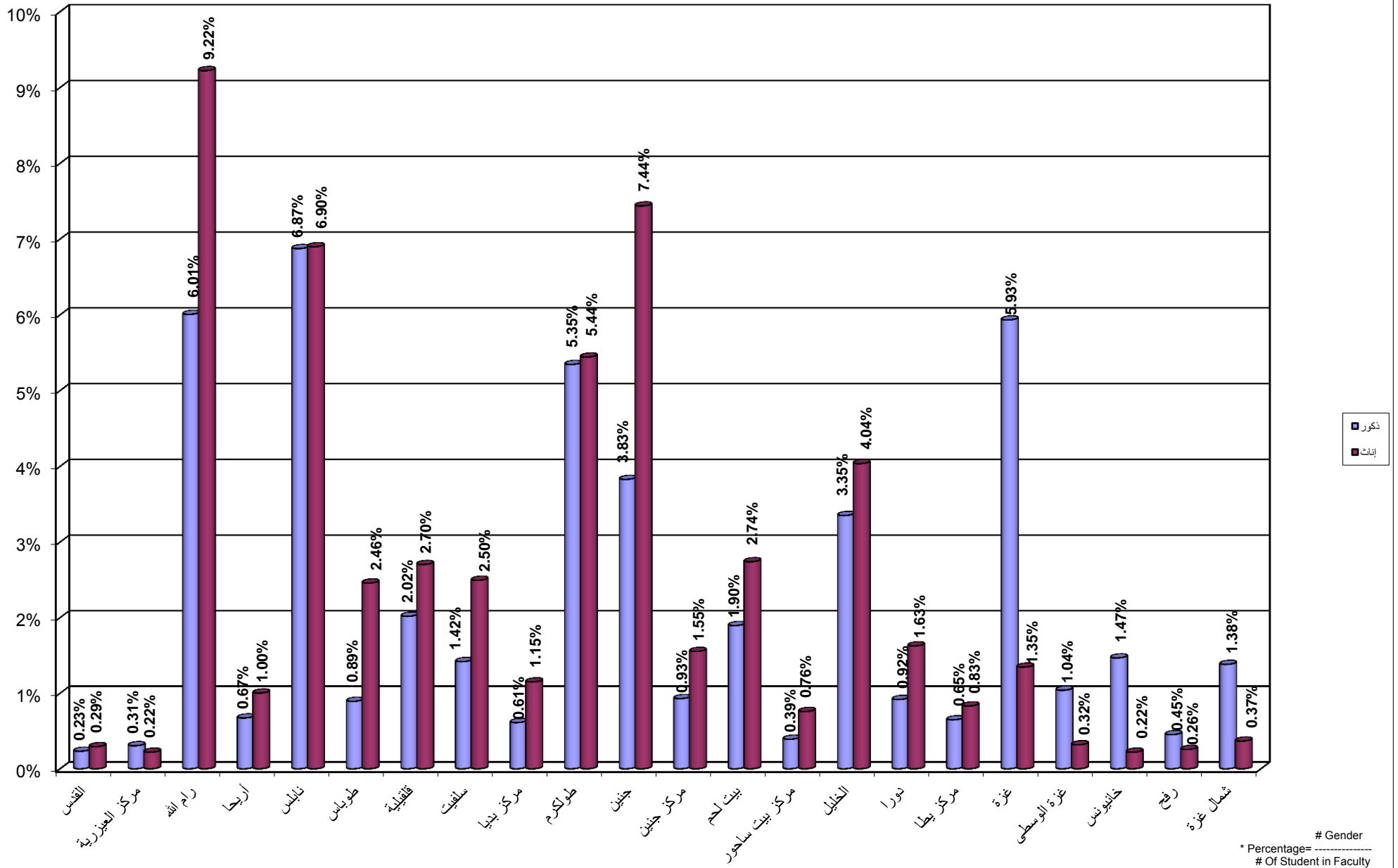

جامعة القدس المفتوحة  
نسبة توزيع الطلاب في كلية التربية حسب التخصص و الجنس  
Percentage Distribution of Students In Education Faculty By Specialization , Gender

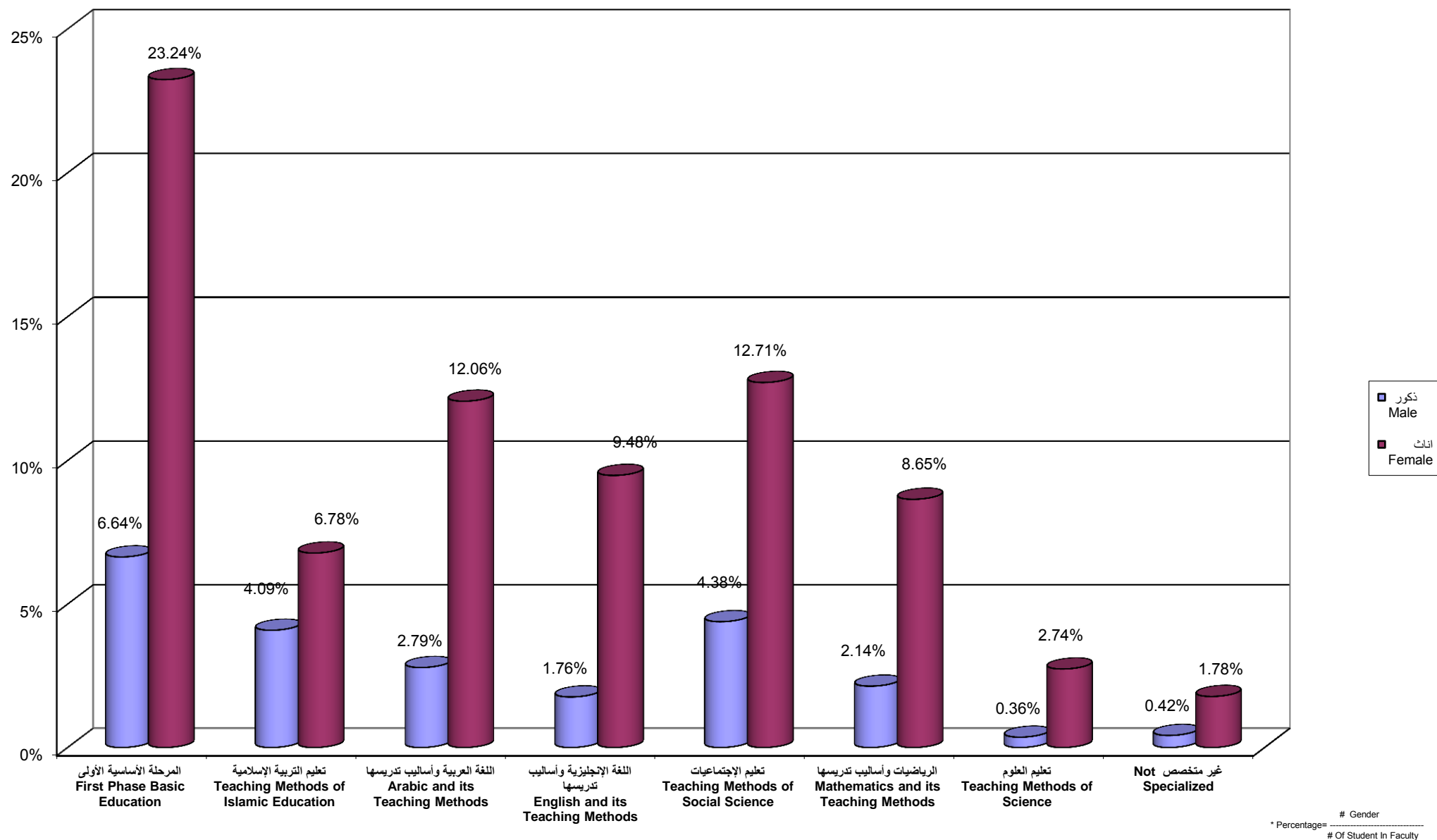

جامعة القدس المفتوحة  
 نسبة توزيع الطلاب في كلية التربية حسب الجنس و المستوى الدراسي  
 Percentage Distribution of Students In Education Faculty By Gender , Level

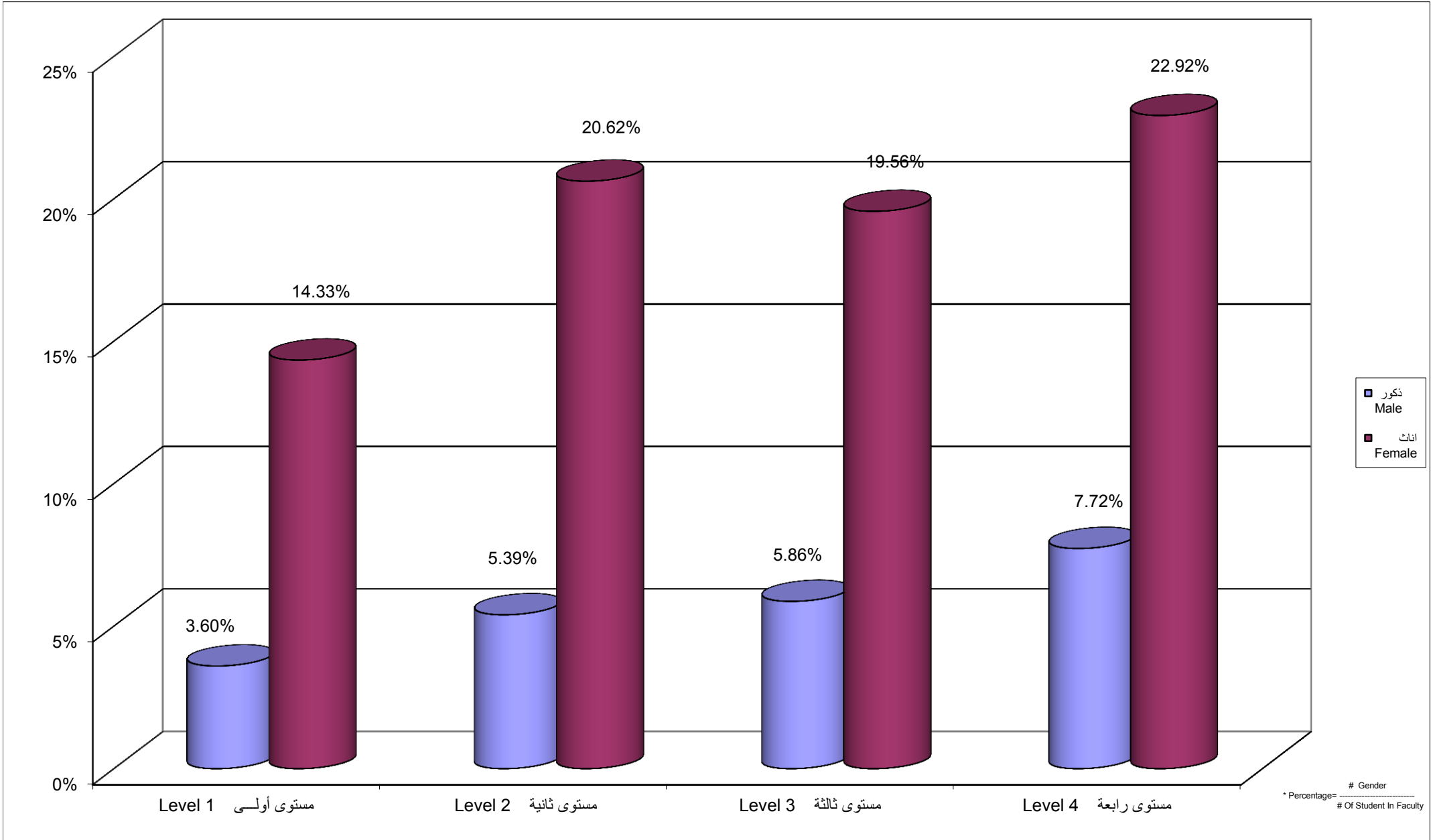



Percentage Distribution of Students In Education Faculty By Branch \ Study Centers , Gender

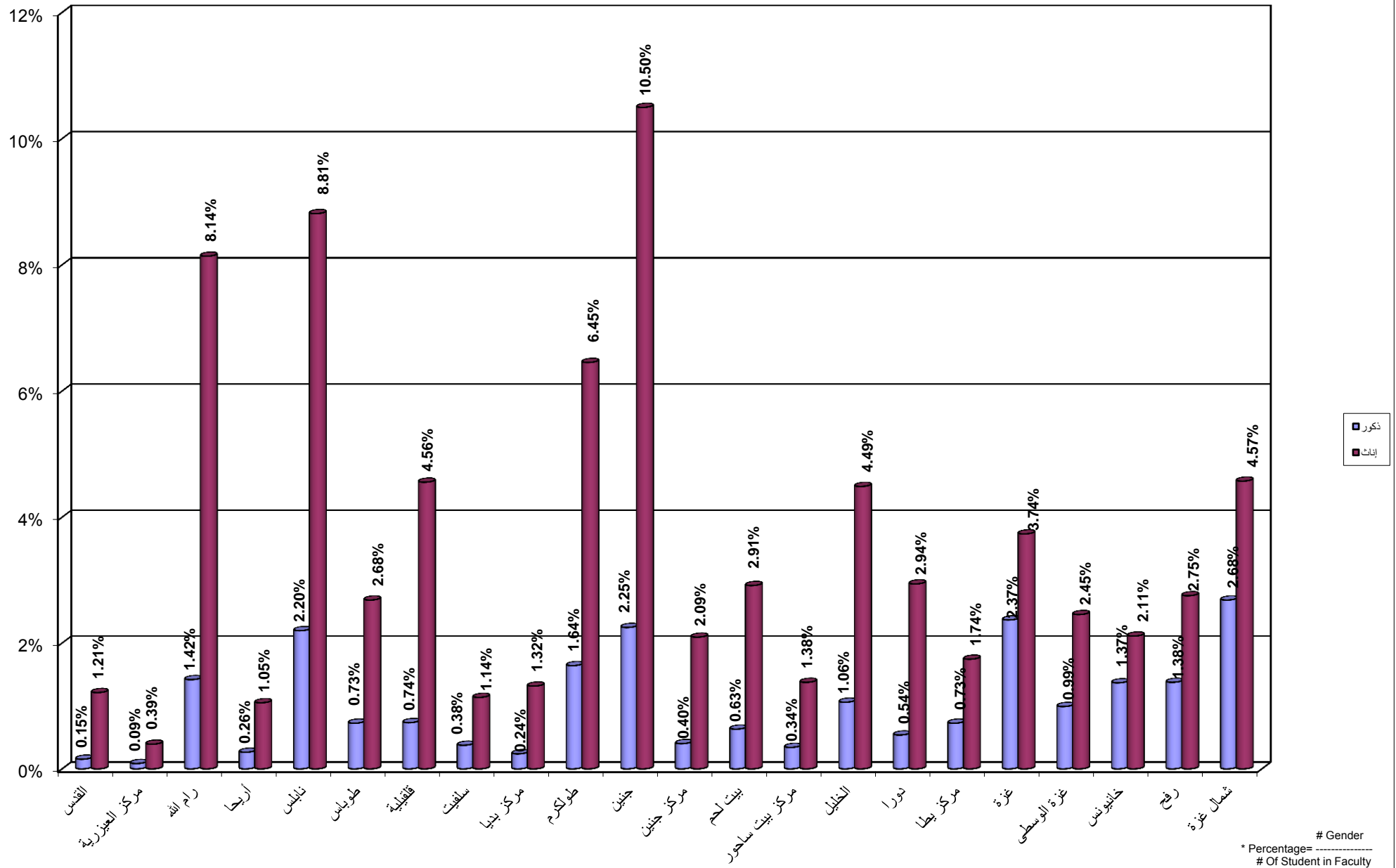

Percentage Distribution of Students In Educational Qualification Diploma Faculty By Specilization , Gender

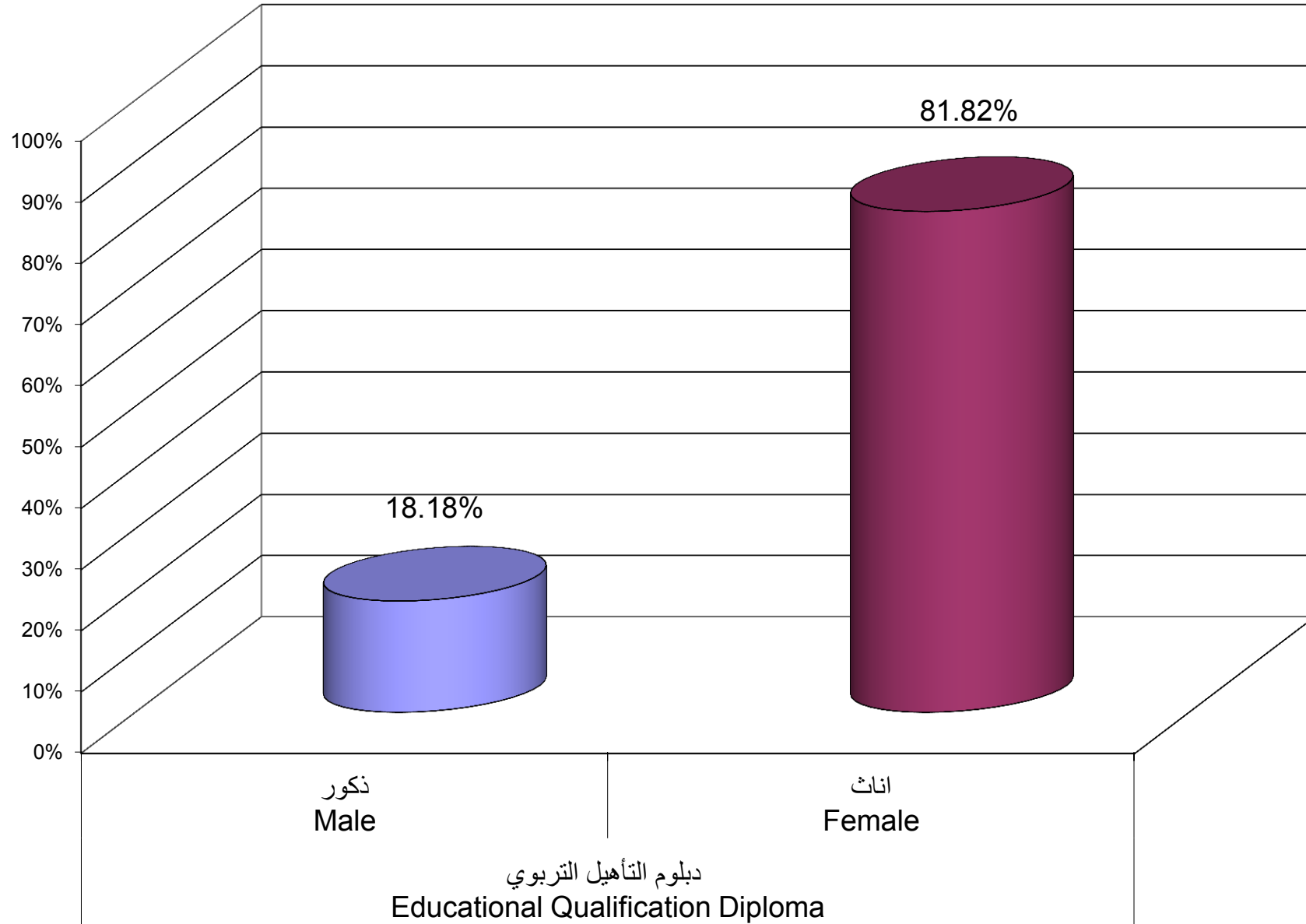

دبلوم التأهيل التربوي  
Educational Qualification Diploma

Percentage Distribution of Students In Educational Qualification Diploma Faculty By Branch \ Study Centers , Gender

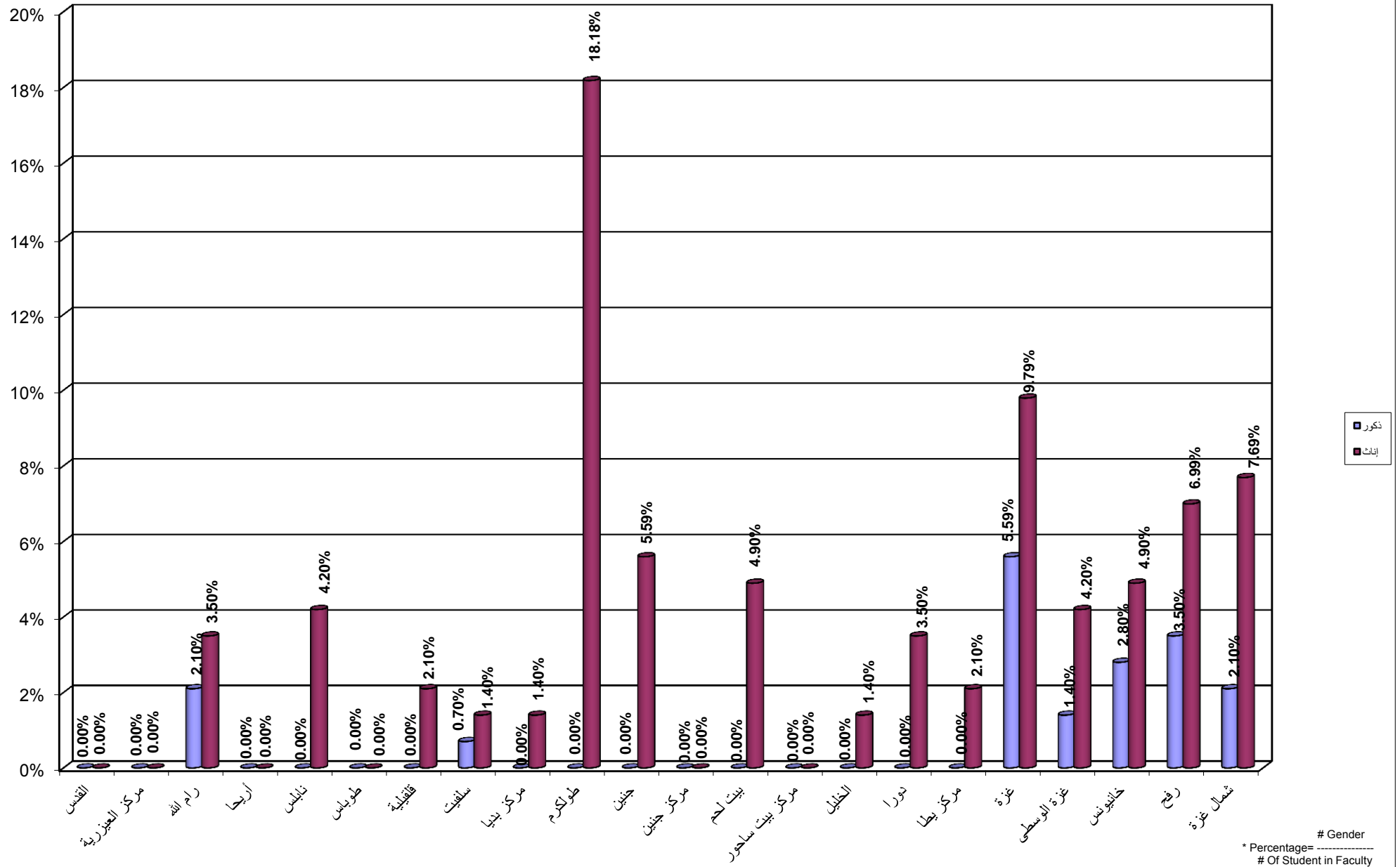

Percentage Distribution of Students In Continuous Education - Preparing Year By Specilization , Gender

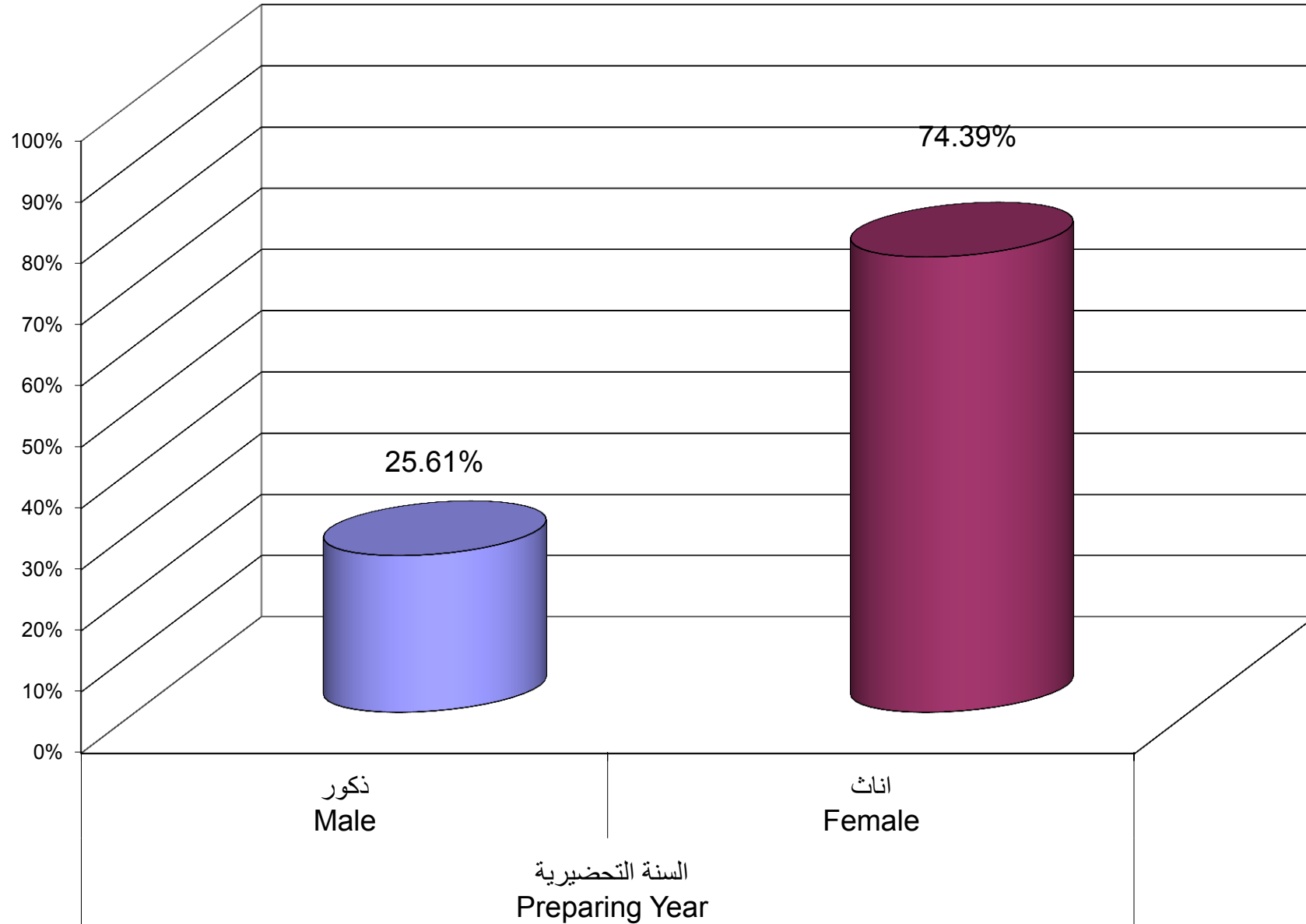

Percentage Distribution of Students In Continuous Education - Preparing Year Program By Branch \ Study Centers , Gender

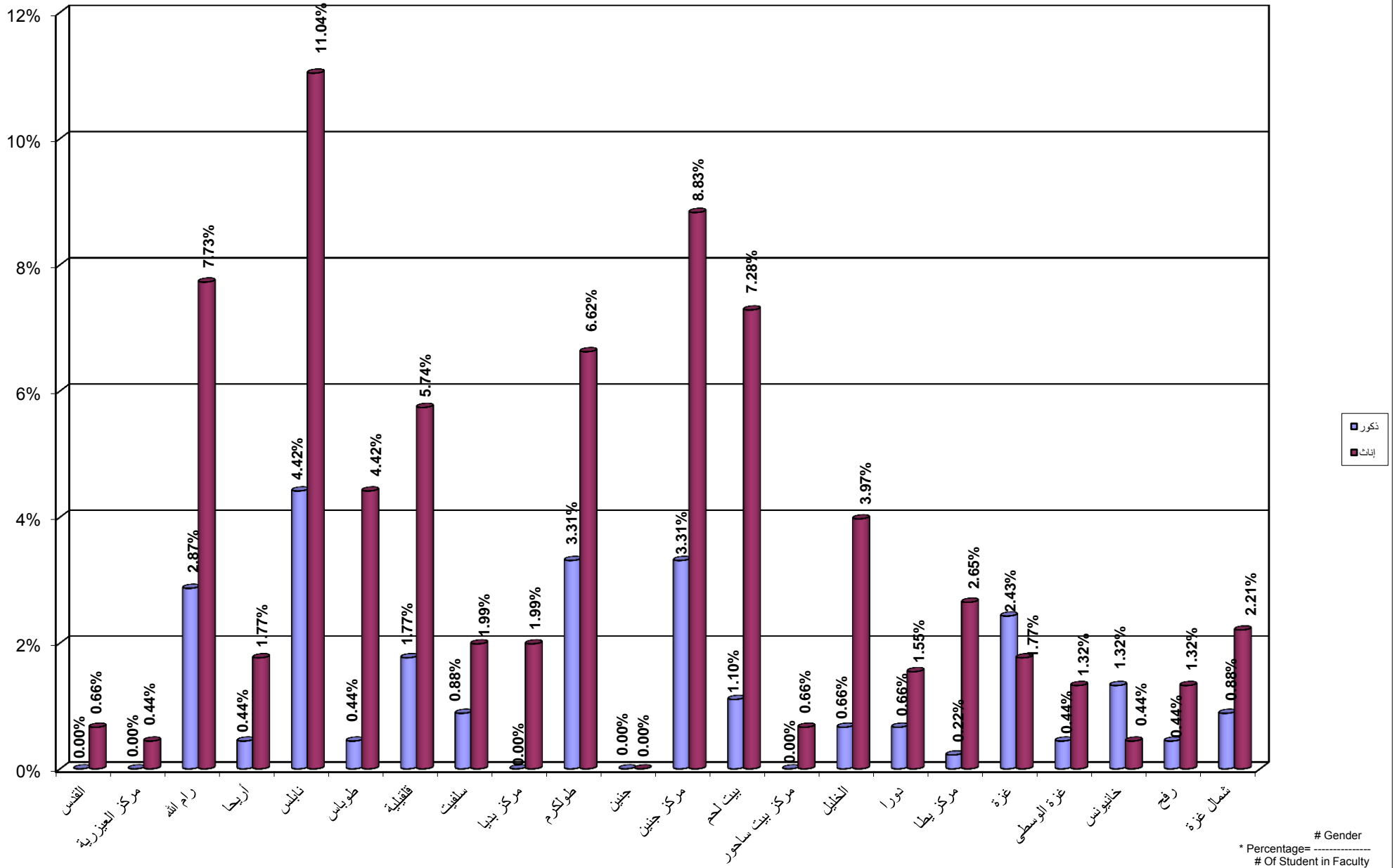

جامعة القدس المفتوحة  
 نسبة توزيع الطلاب الجدد حسب الفرع في الثانوية العامة  
 Percentage Distribution of New Students By Stream in Secondary Stage

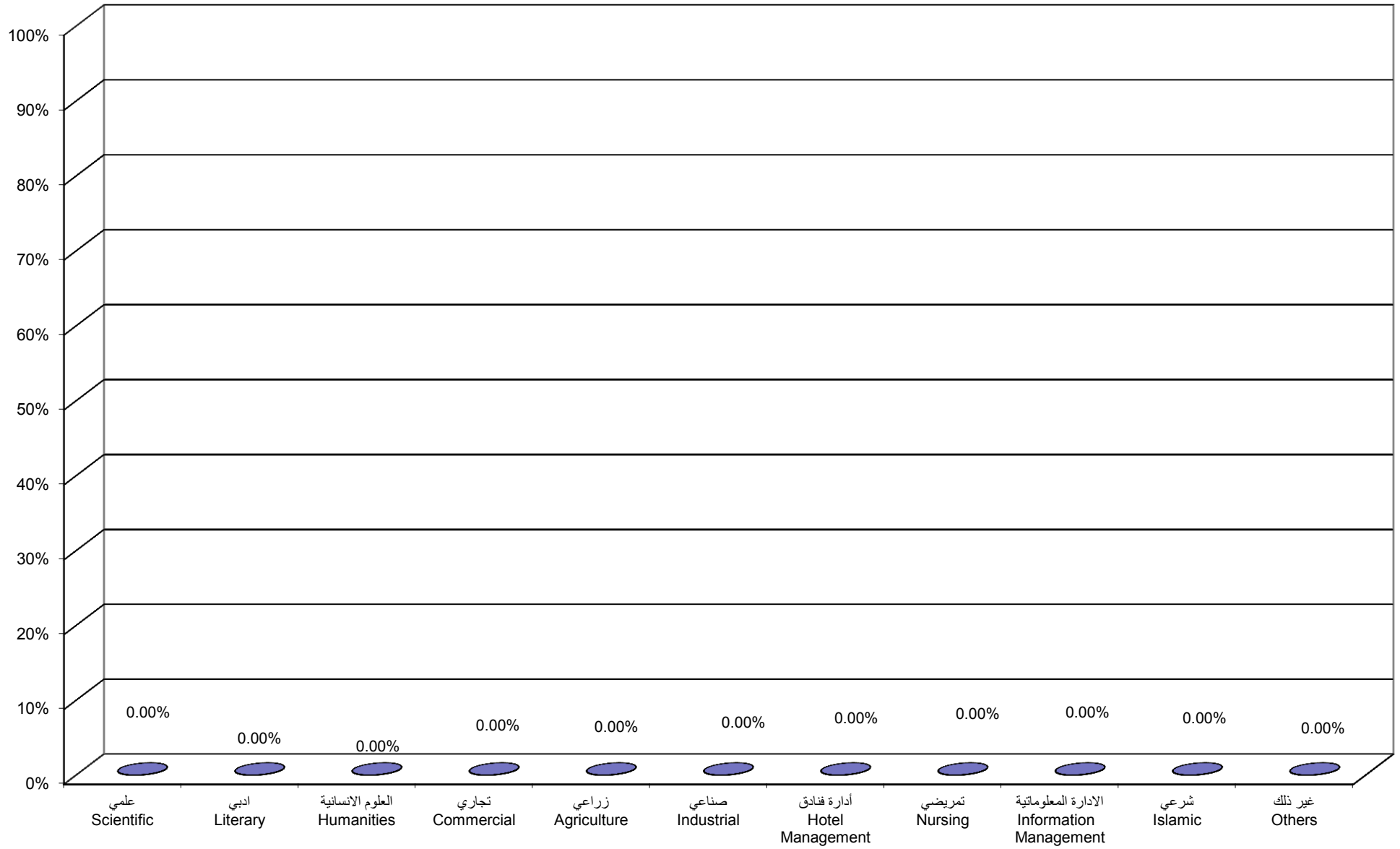

Percentage Distribution of New Students By Stream in Secondary Stage , Faculty

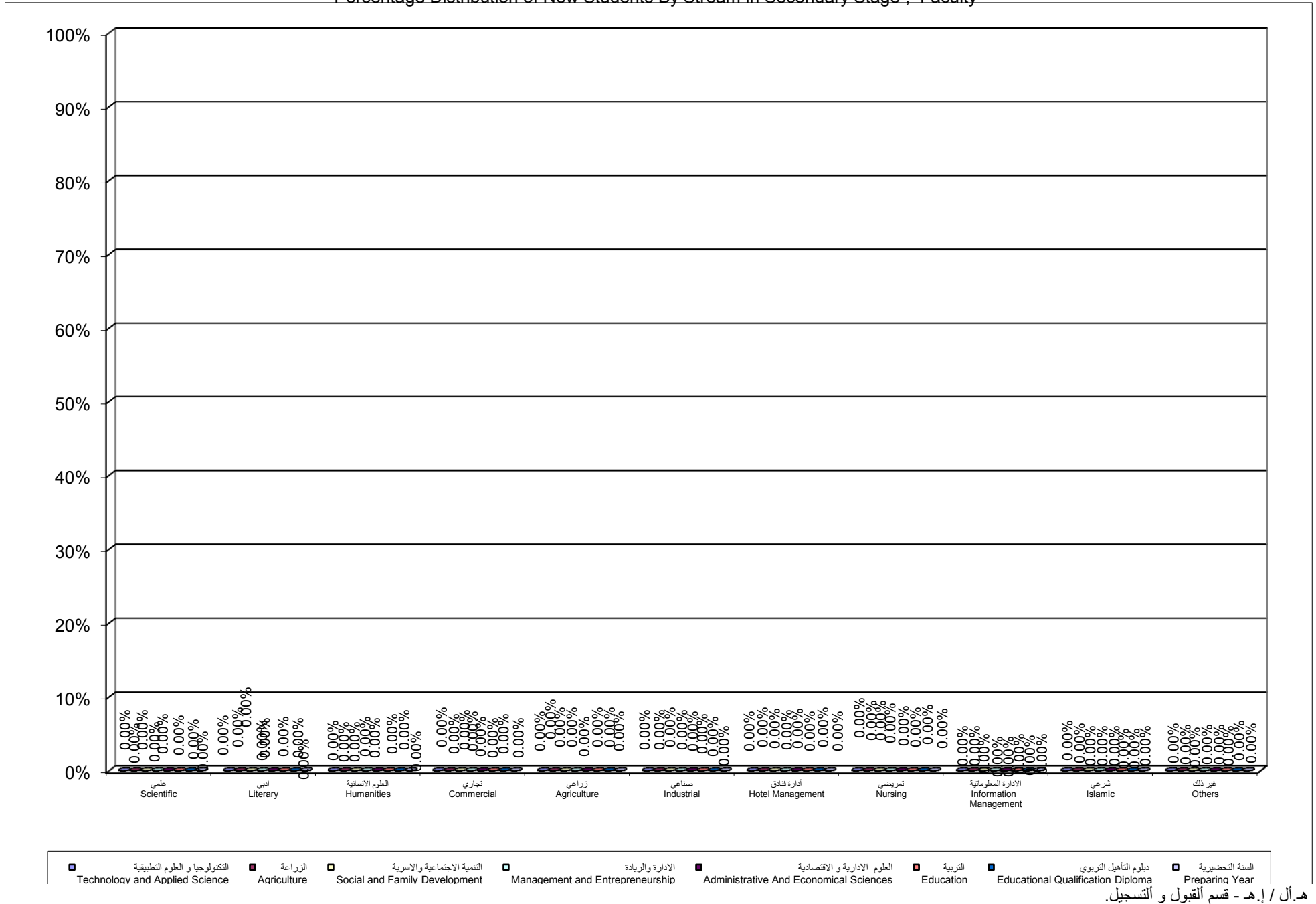

جامعة القدس المفتوحة  
 نسبة توزيع الطلاب حسب الفئة العمرية ، والجنس  
 Percentage Distribution of Students By Age , Gender

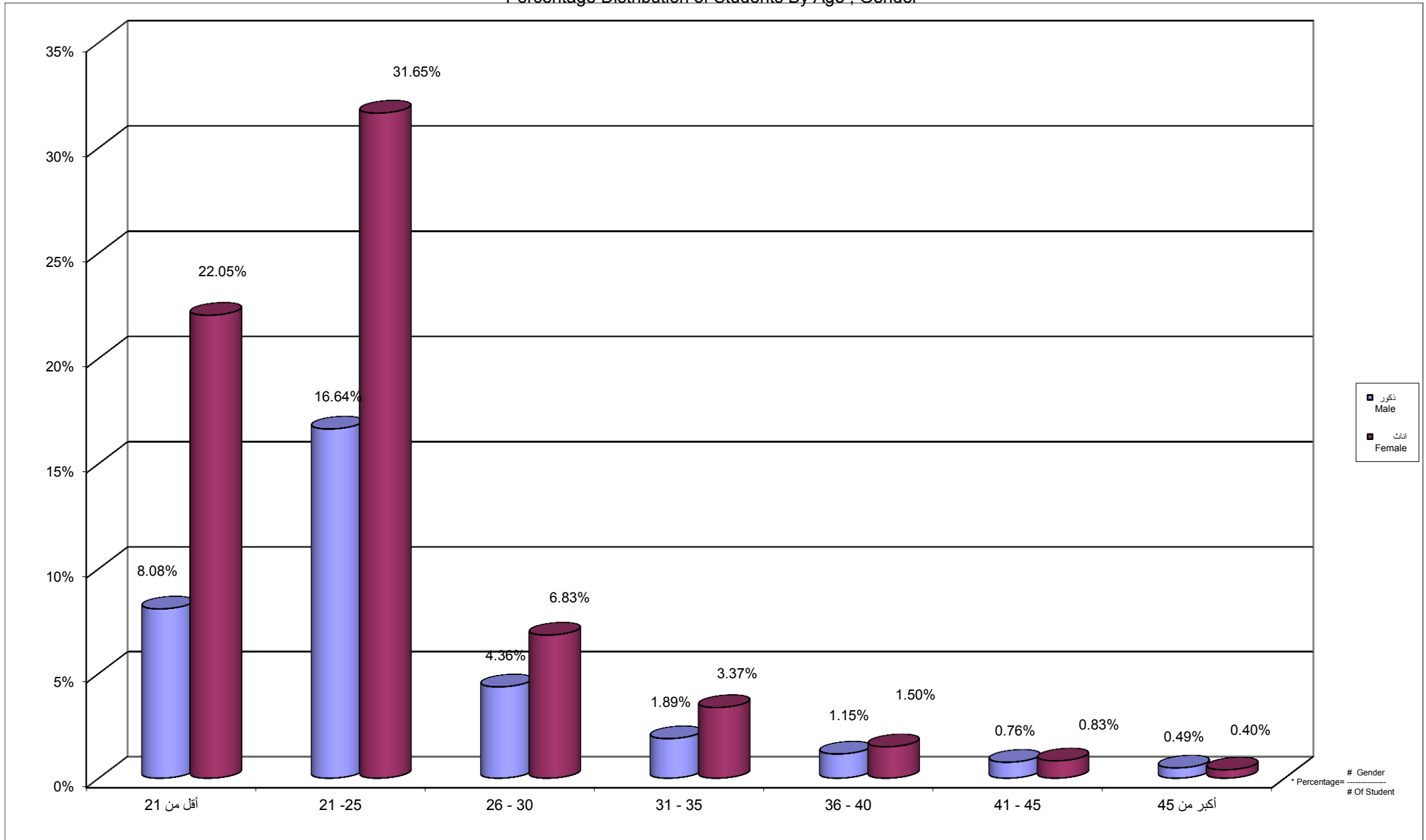



جامعة القدس المفتوحة  
 نسبة توزيع الطلاب حسب الحالة الاجتماعية و الجنس  
 Percentage Distribution of Students By Gender , Marital Status

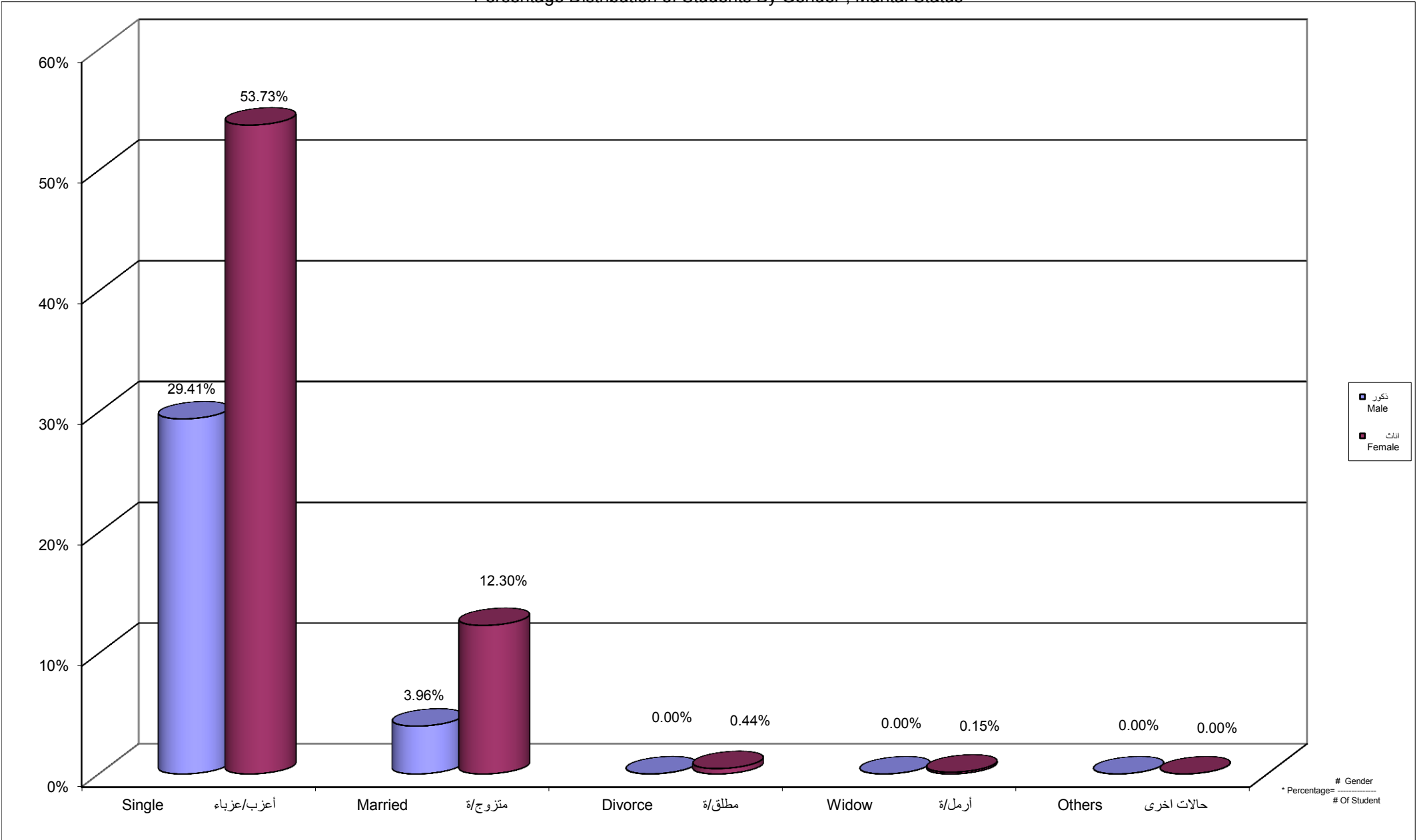

Percentage Distribution of Students By Age , Martial Status Single, Gender

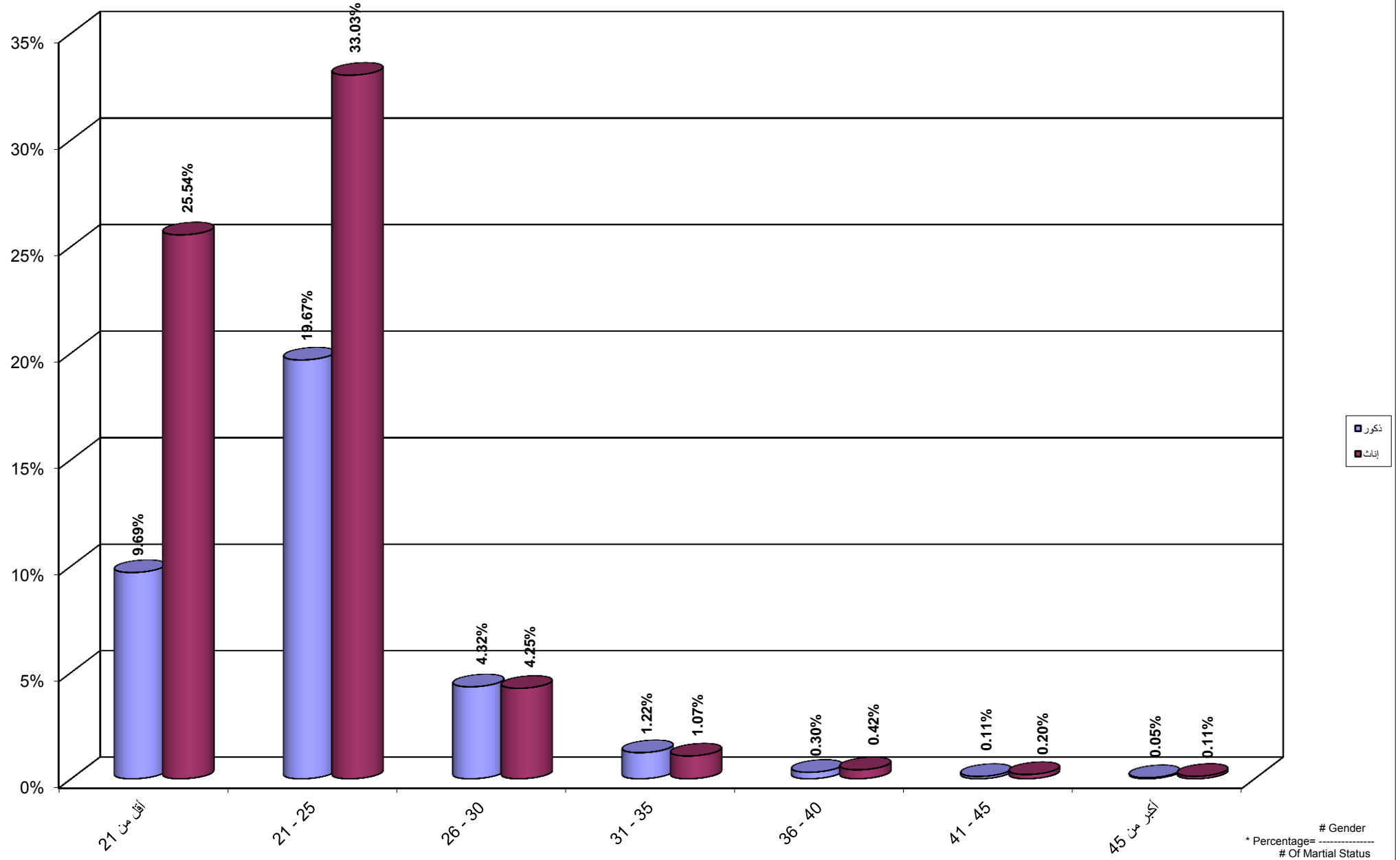

جامعة القدس المفتوحة  
 نسبة توزيع الطلاب حسب الفئة العمرية و الحالة الاجتماعية متزوج / متزوجة و الجنس  
 Percentage Distribution of Students By Age , Martial Status Married, Gender

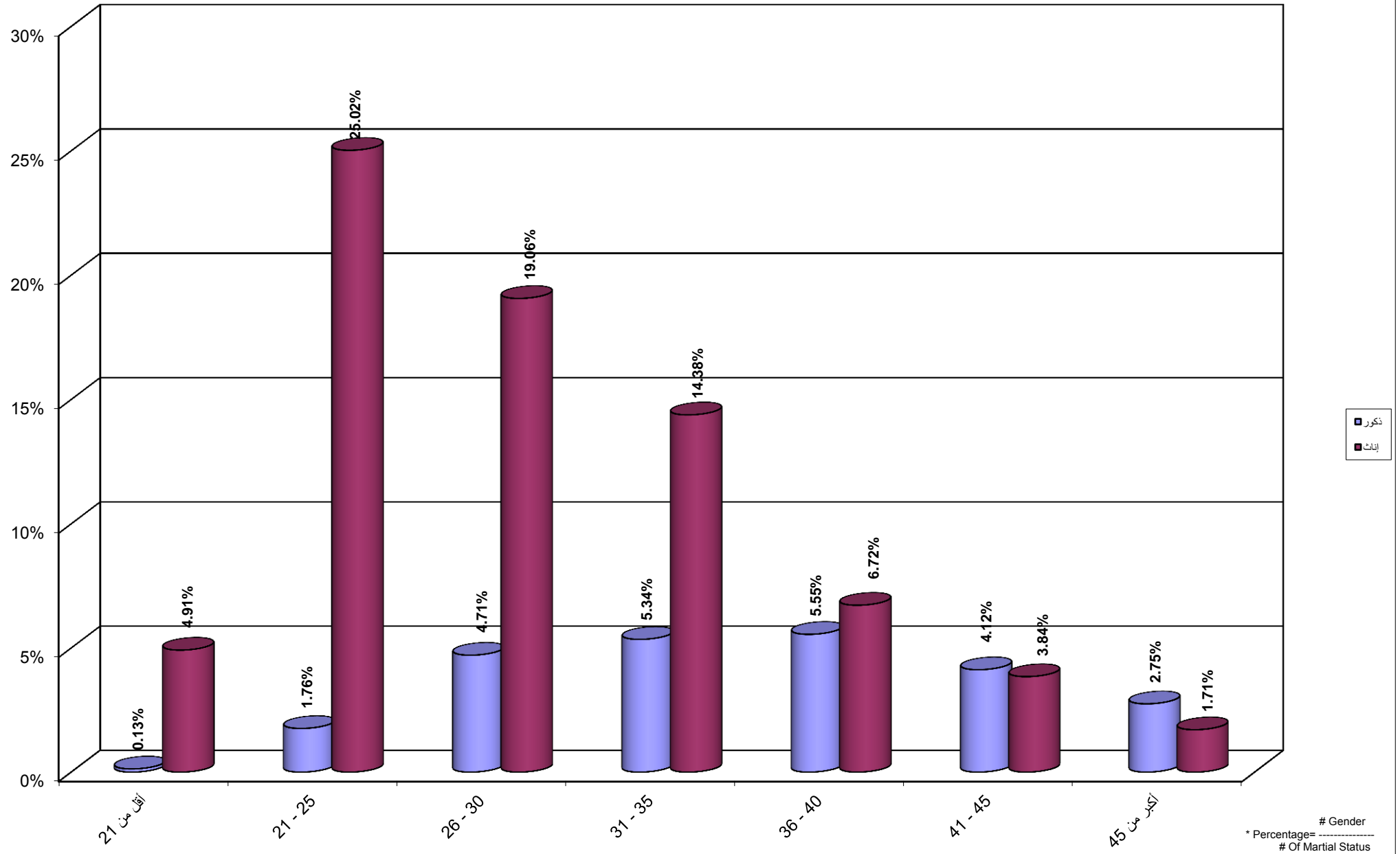

Percentage Distribution of Students By Age , Martial Status Divorce, Gender

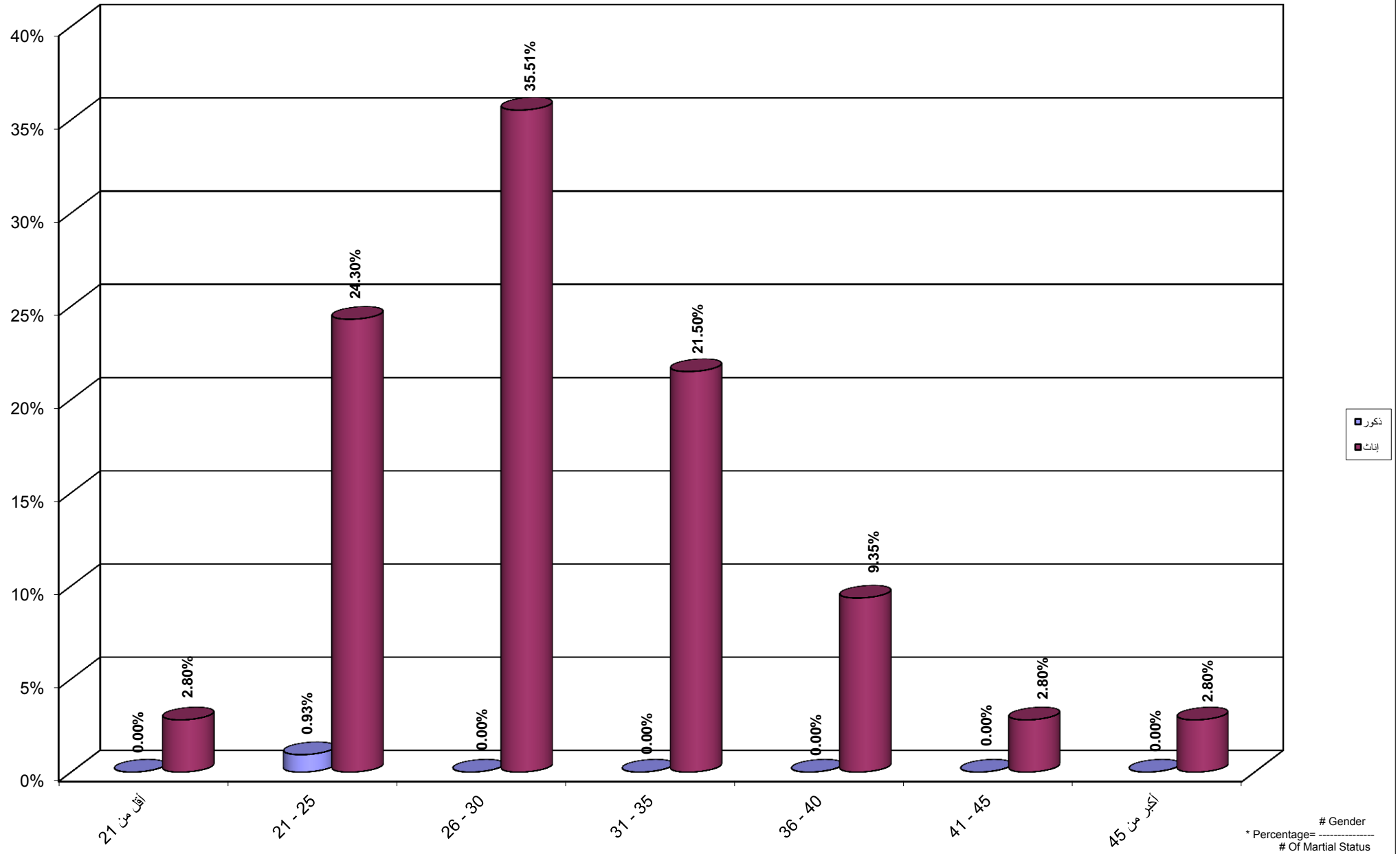

Percentage Distribution of Students By Age , Martial Status Widow, Gender

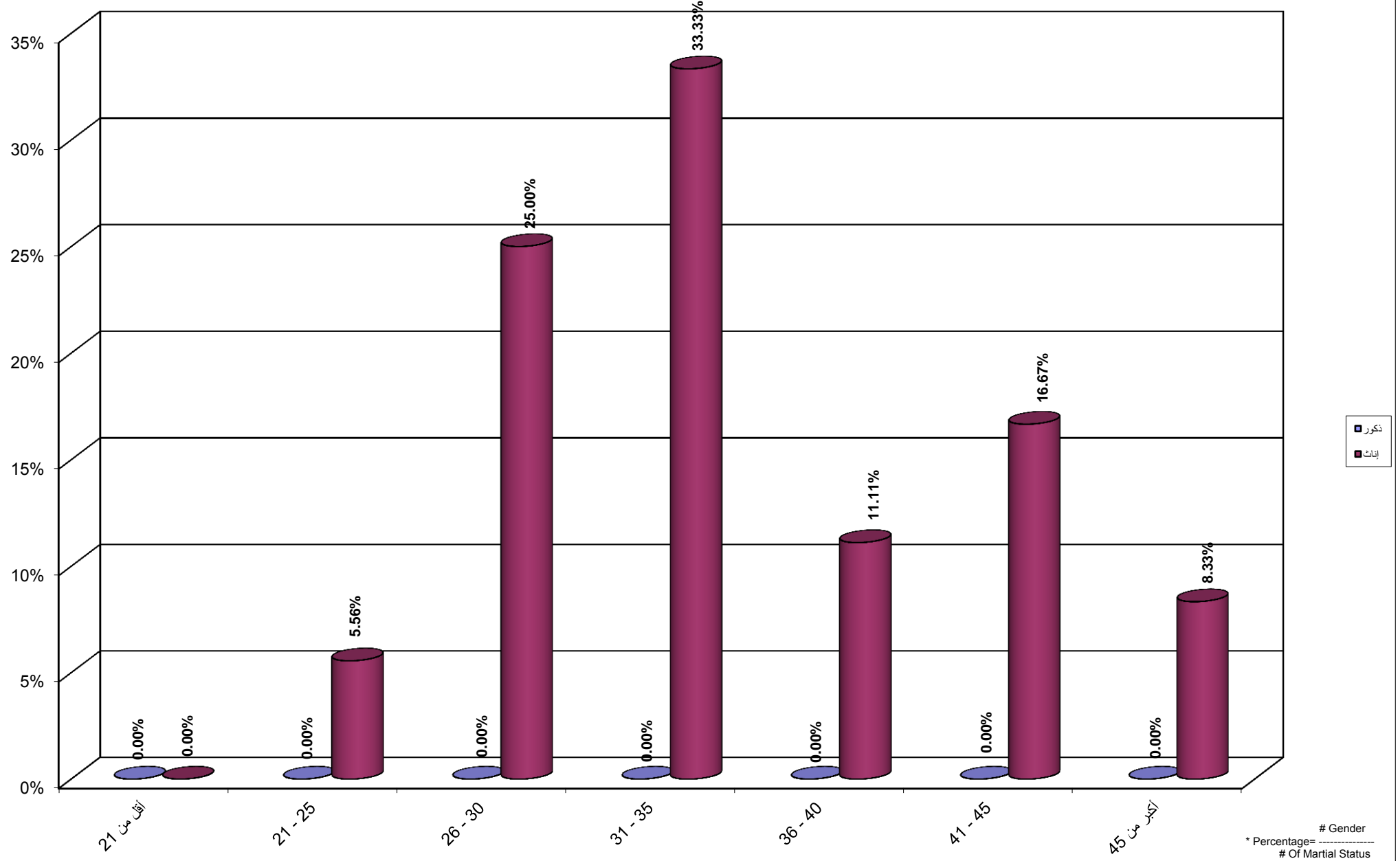

جامعة القدس المفتوحة  
 نسبة توزيع الطلاب حسب المهنة والجنس  
 Percentage Distribution of Students By Marital Status , Gender

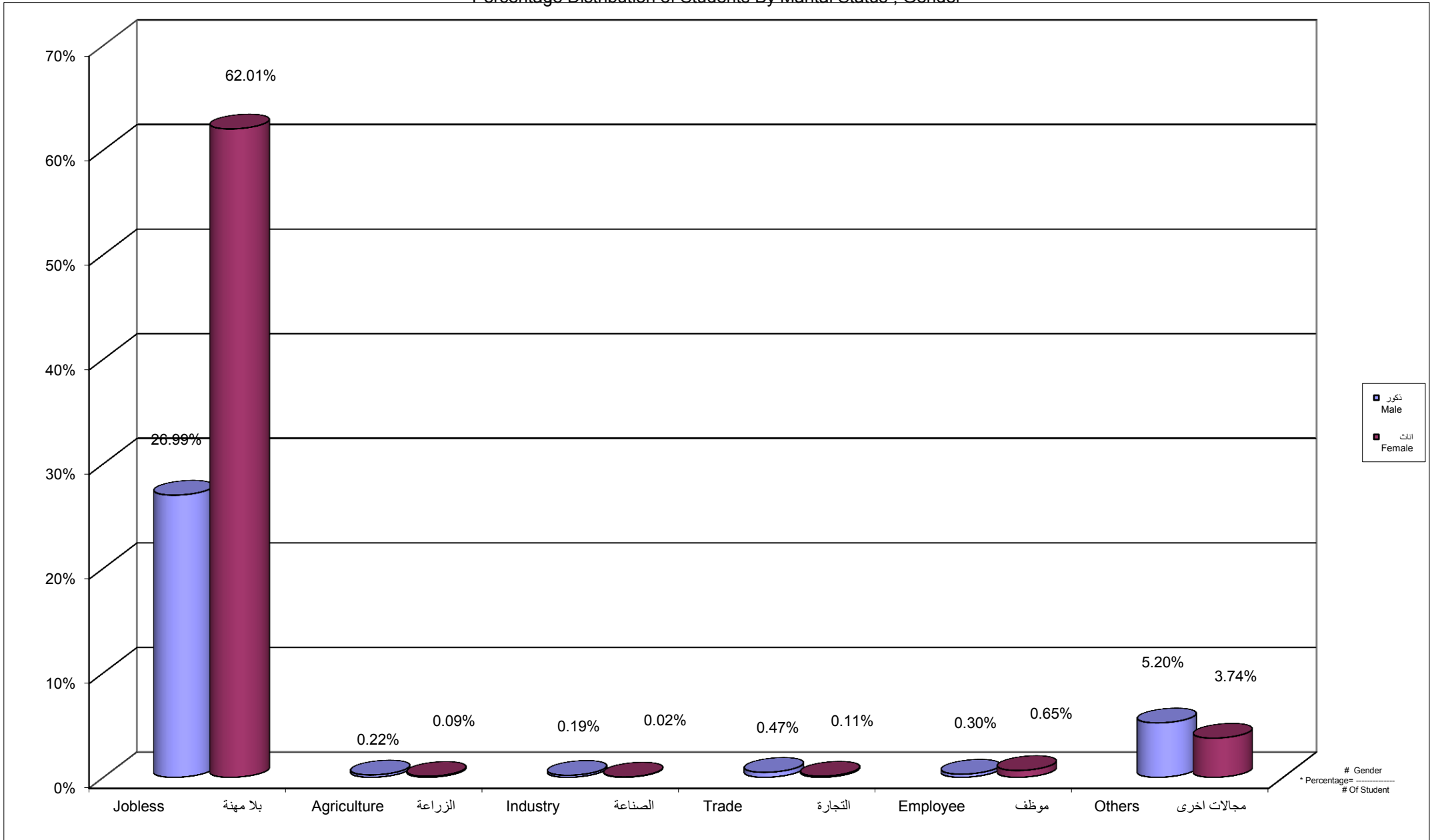

Percentage Distribution of Students By Age , Job Status Jobless, Gender

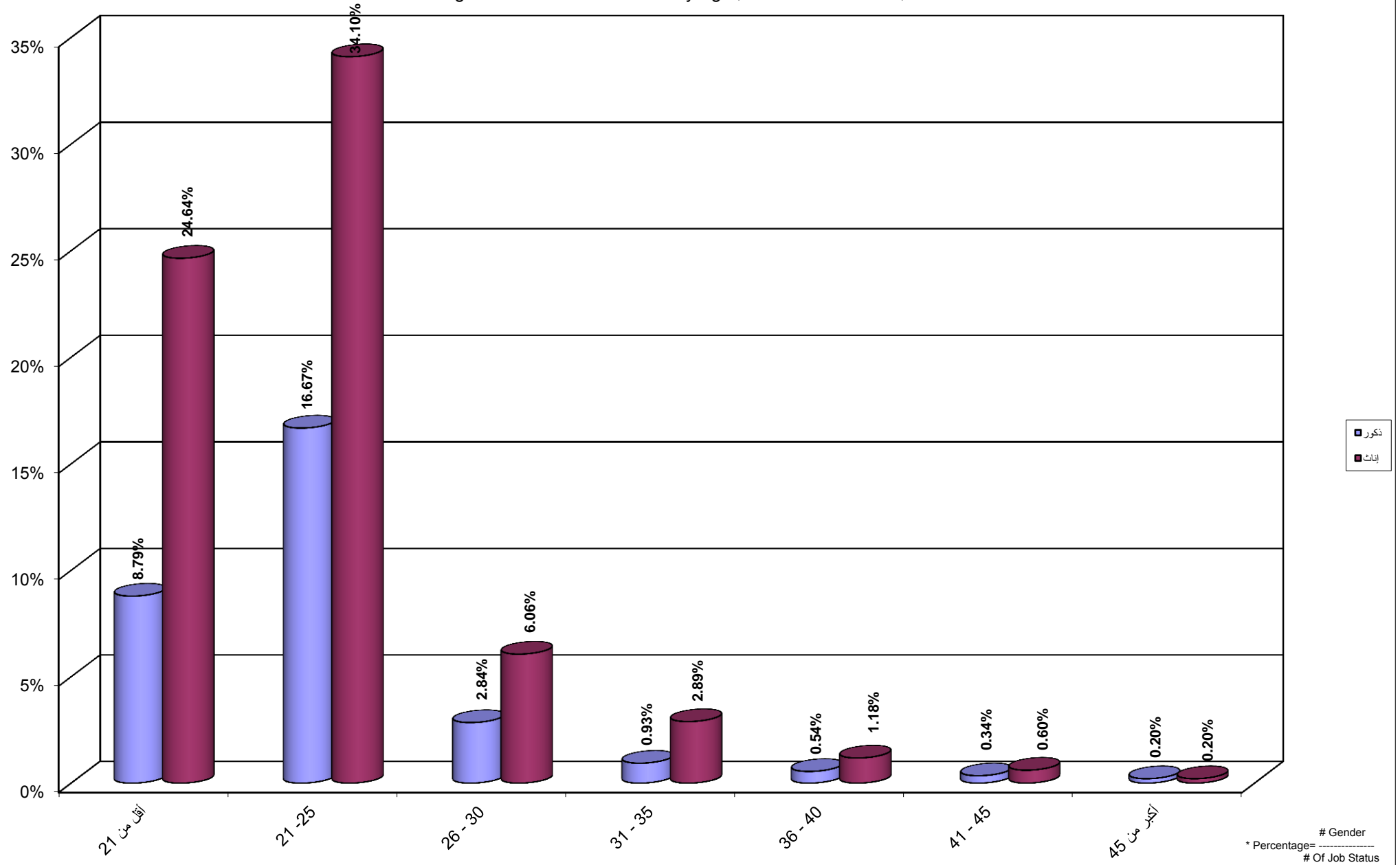

Percentage Distribution of Students By Age , Job Status Agriculture, Gender

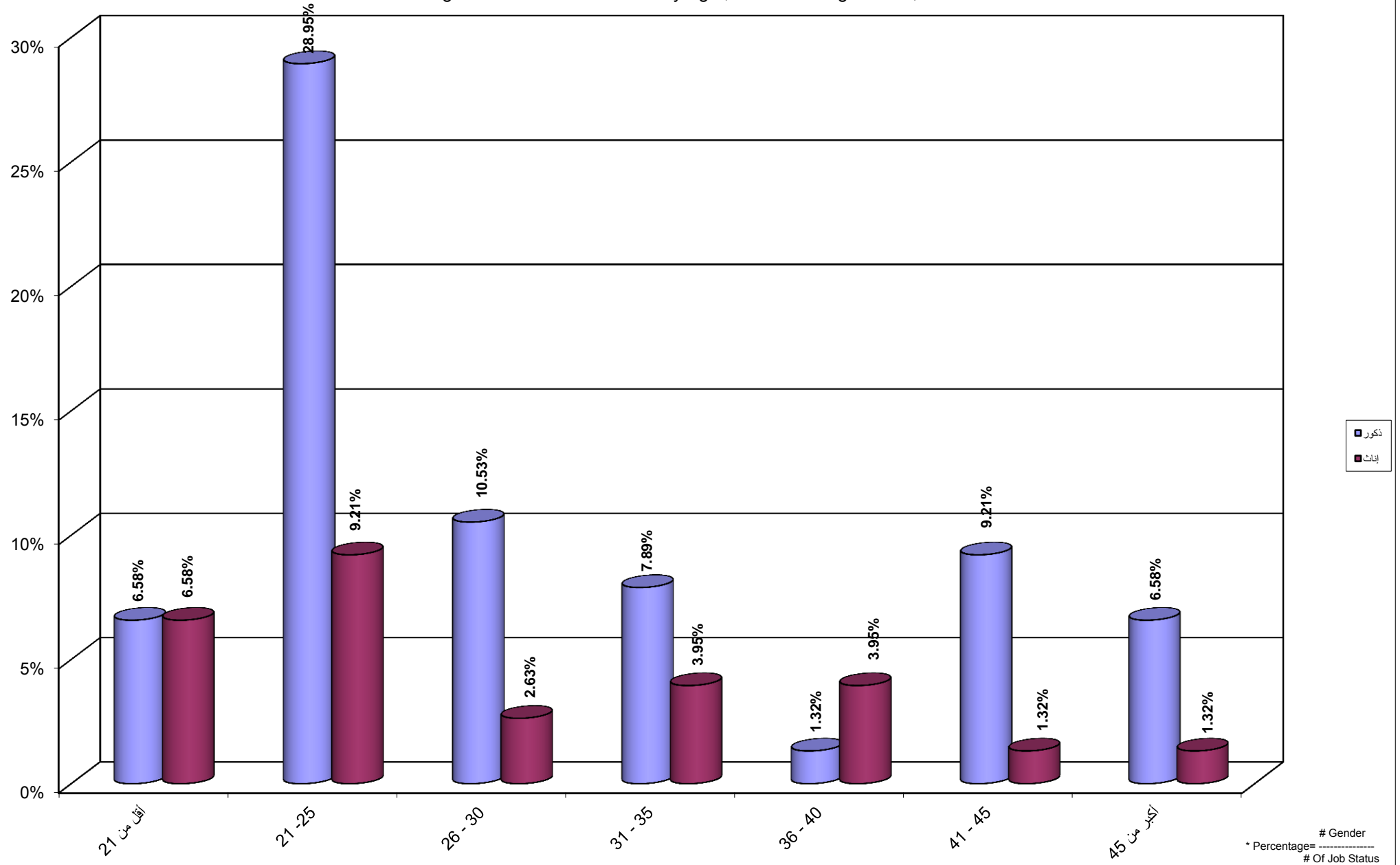



جامعة القدس المفتوحة  
 نسبة توزيع الطلاب حسب الفئة العمرية و الحالة المهنية الصناعة و الجنس  
 Percentage Distribution of Students By Age , Job Status Industry, Gender

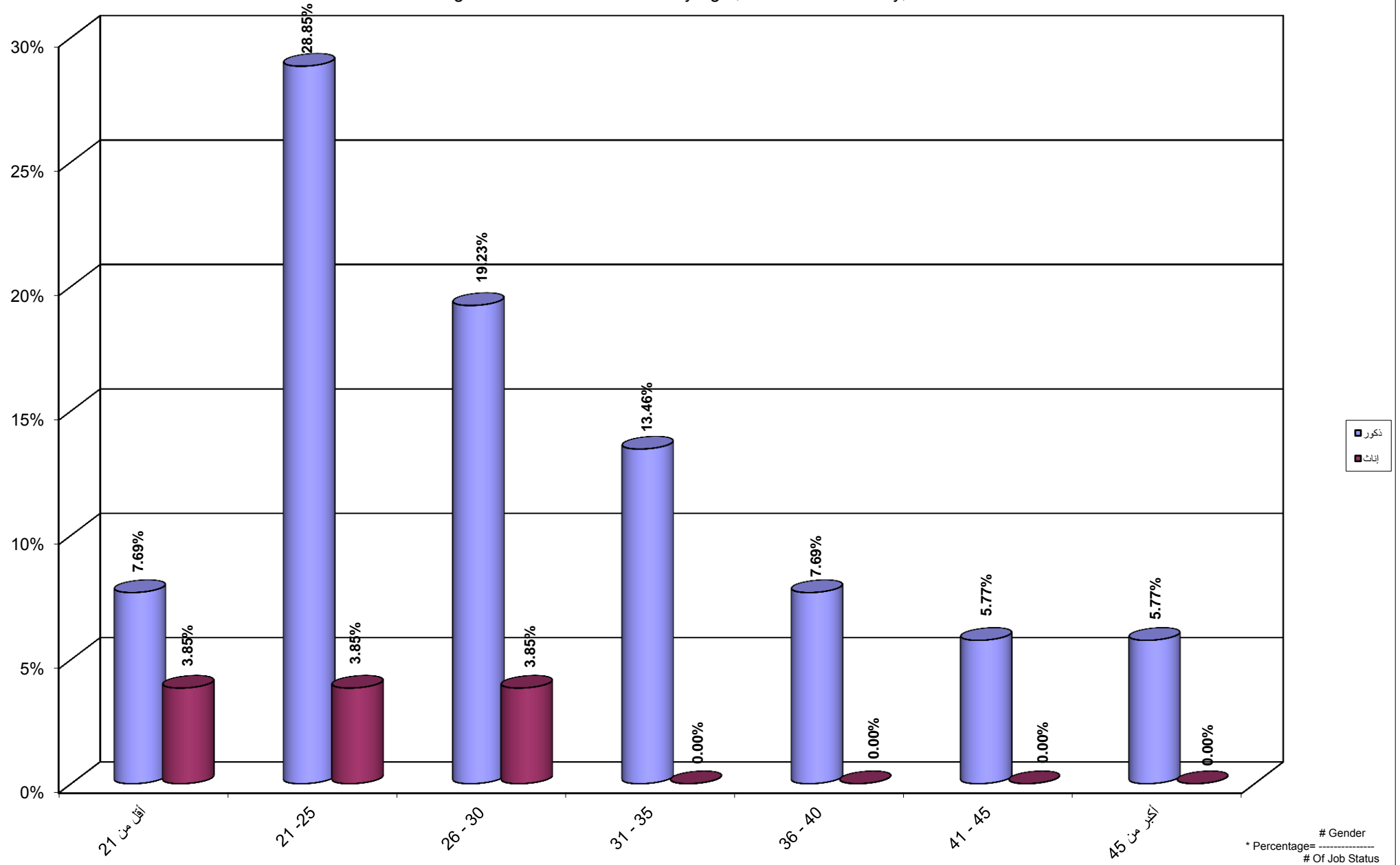

جامعة القدس المفتوحة  
 نسبة توزيع الطلاب حسب الفئة العمرية و الحالة المهنية التجارة و الجنس  
 Percentage Distribution of Students By Age , Job Status Trade, Gender

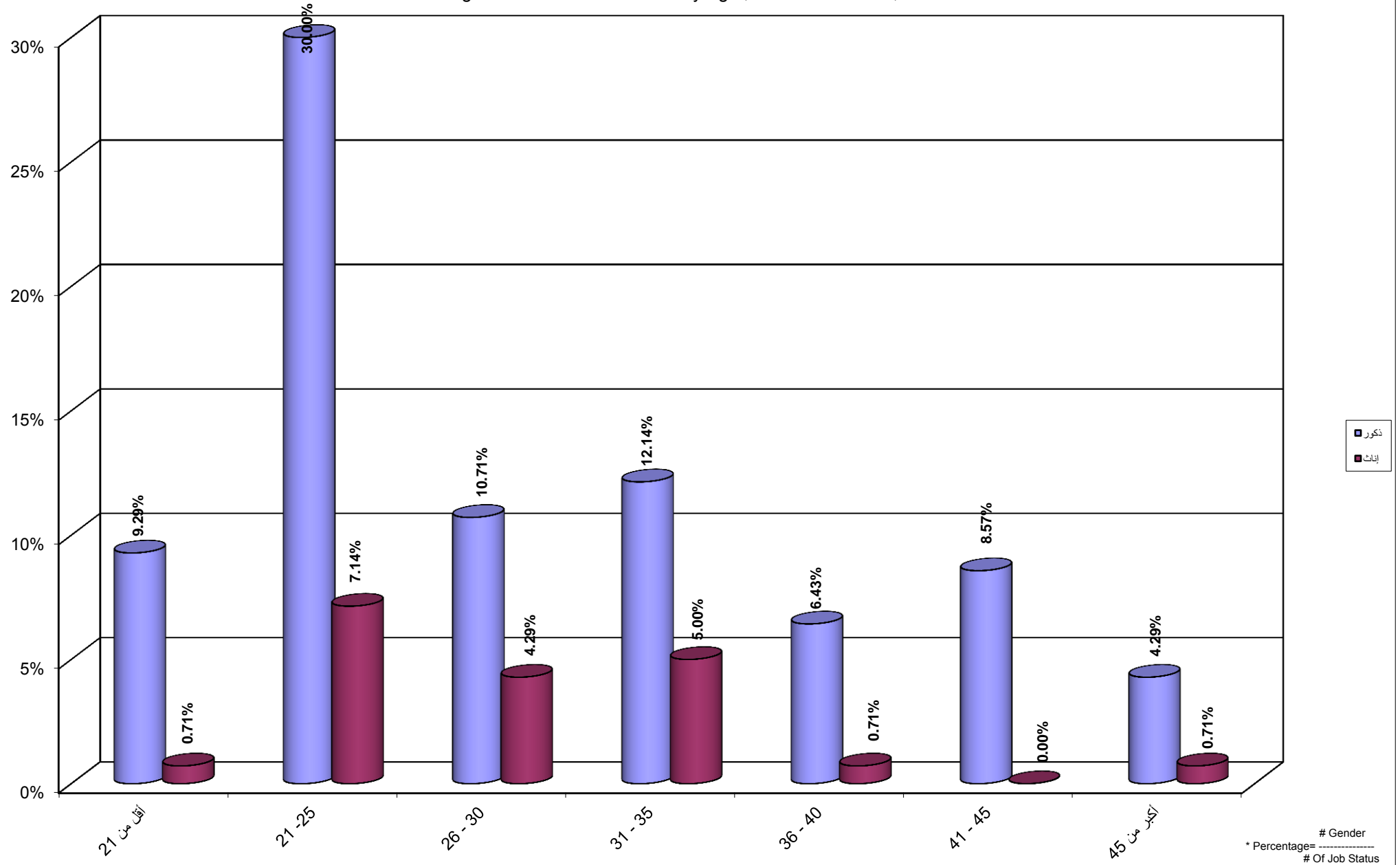

Percentage Distribution of Students By Age , Job Status Employee, Gender

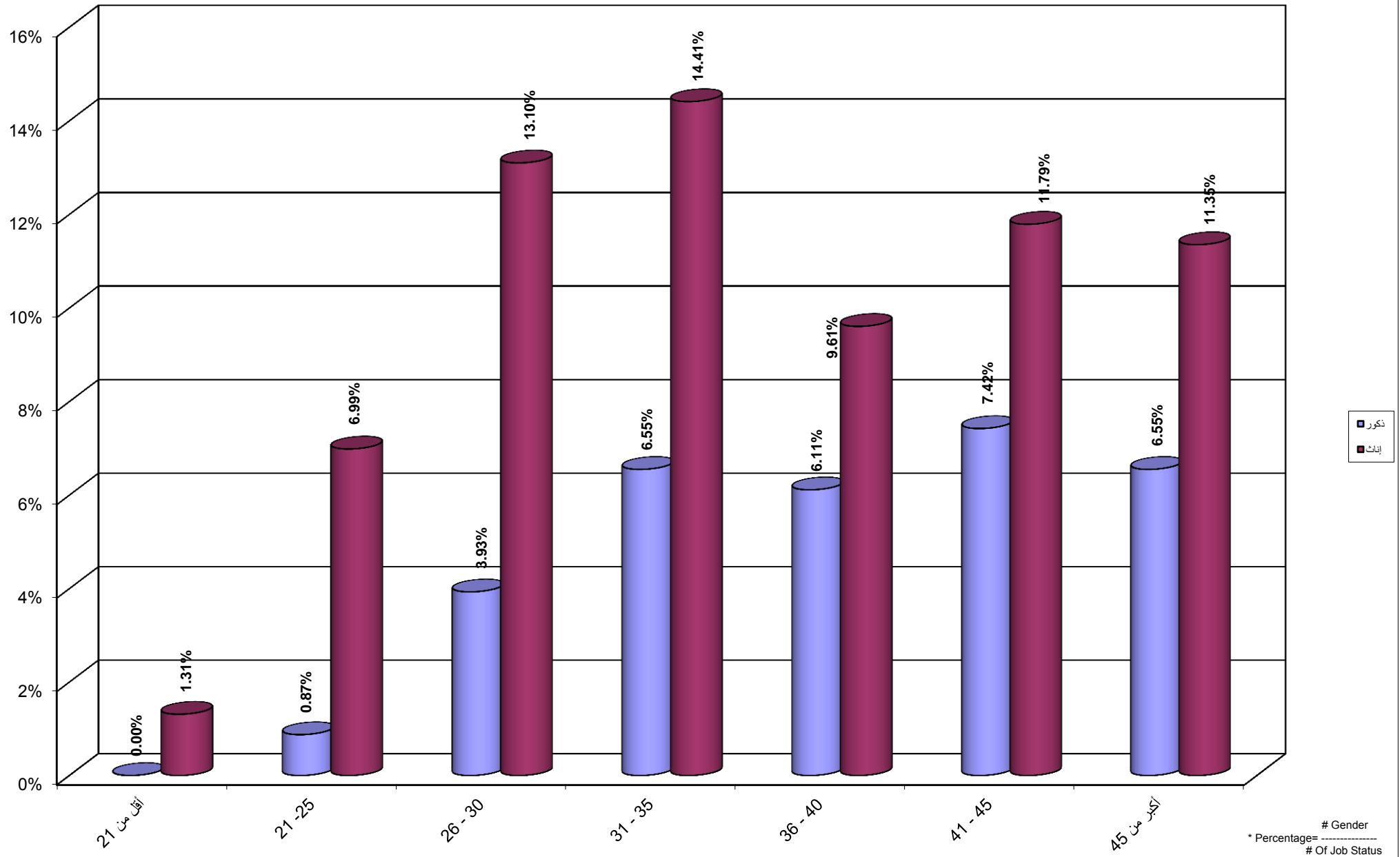

جامعة القدس المفتوحة  
 نسبة توزيع الطلاب حسب الفئة العمرية و الحالة المهنية مجالات اخرى و الجنس  
 Percentage Distribution of Students By Age , Job Status Others, Gender

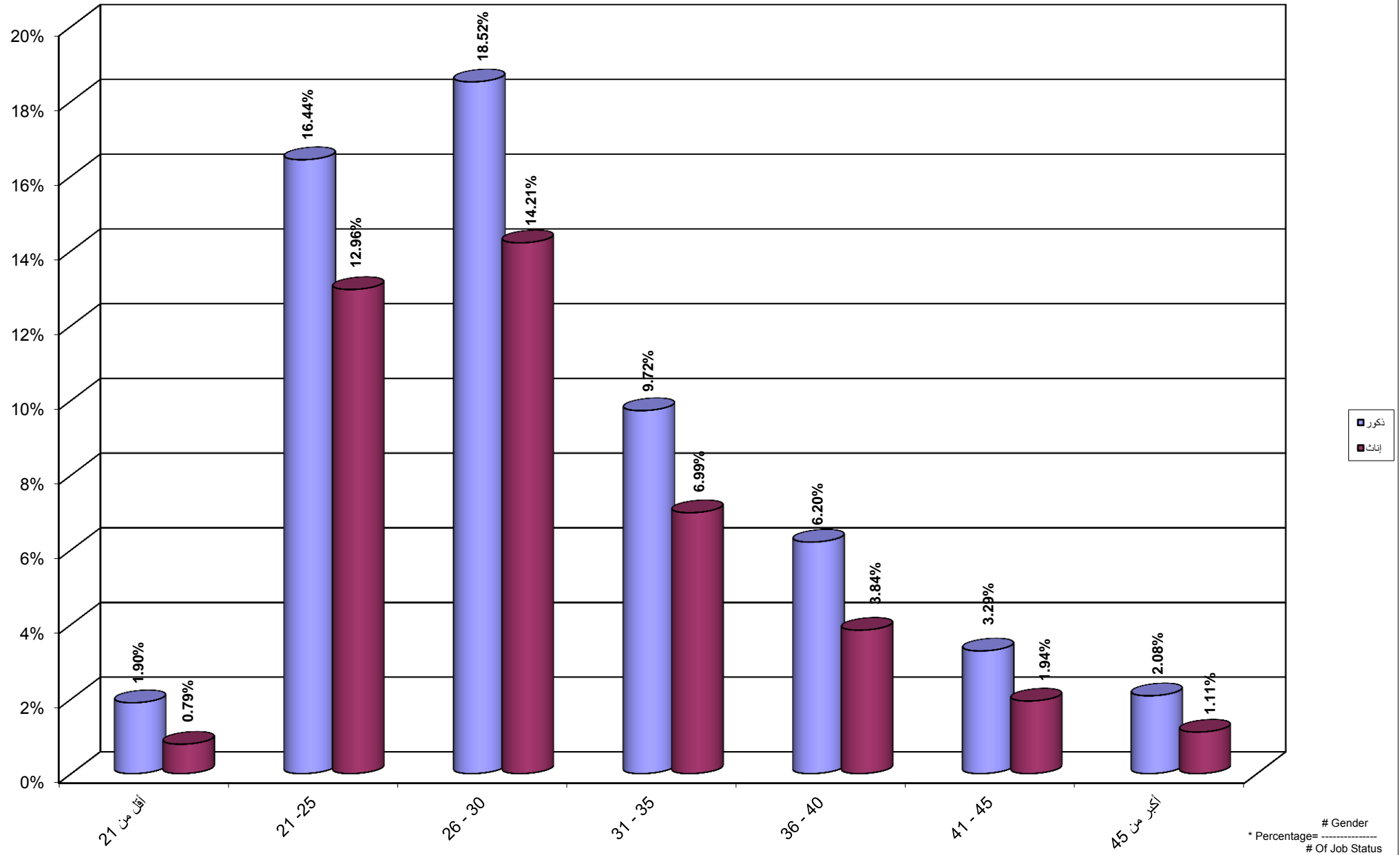

جامعة القدس المفتوحة  
 نسبة توزيع الطلاب حسب مكان الإقامة و الجنس  
 Percentage Distribution of Students By City , Gender

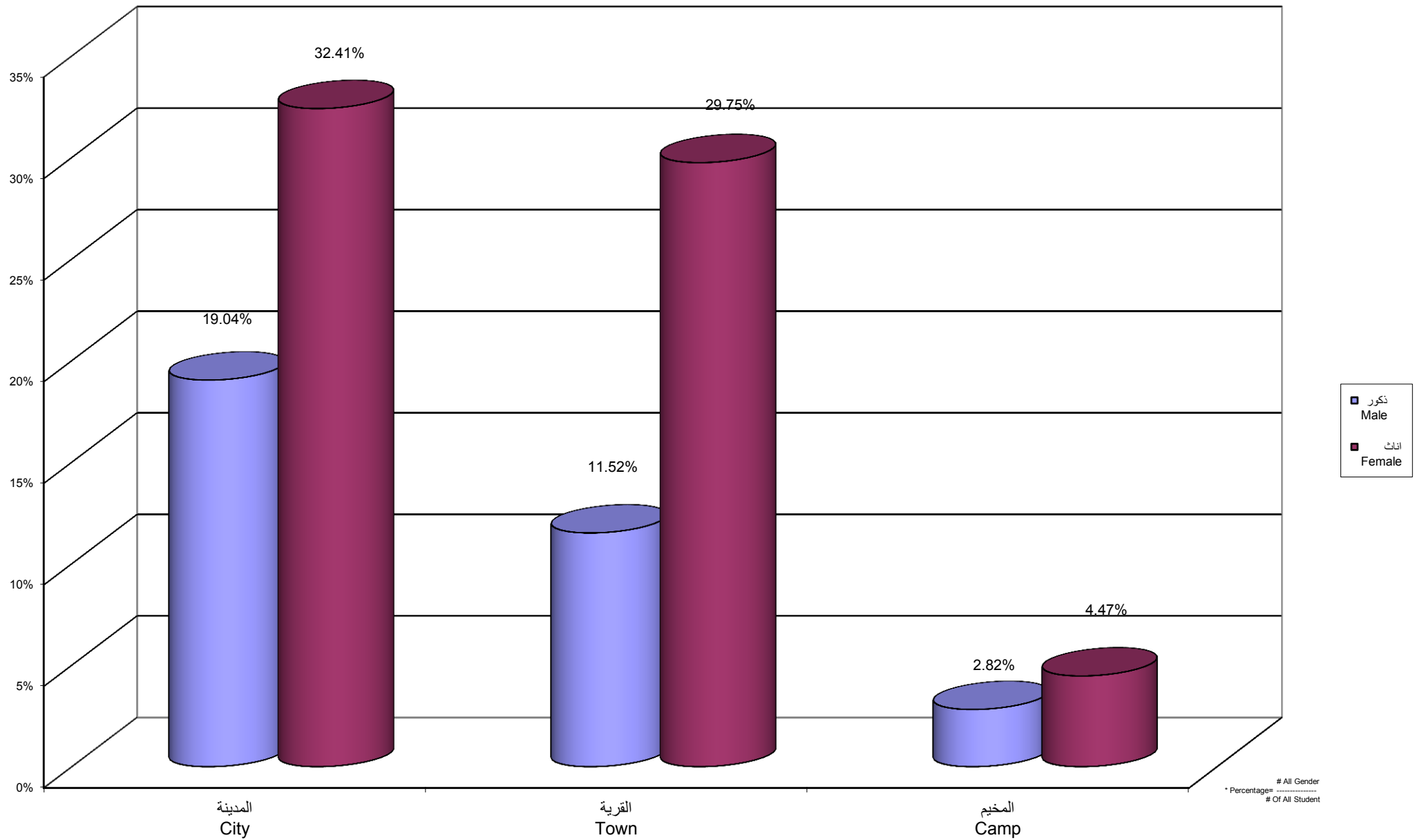

جامعة القدس المفتوحة  
 نسبة توزيع الطلاب القدامى حسب مكان الإقامة و الجنس  
 Percentage Distribution of Old Students By City , Gender

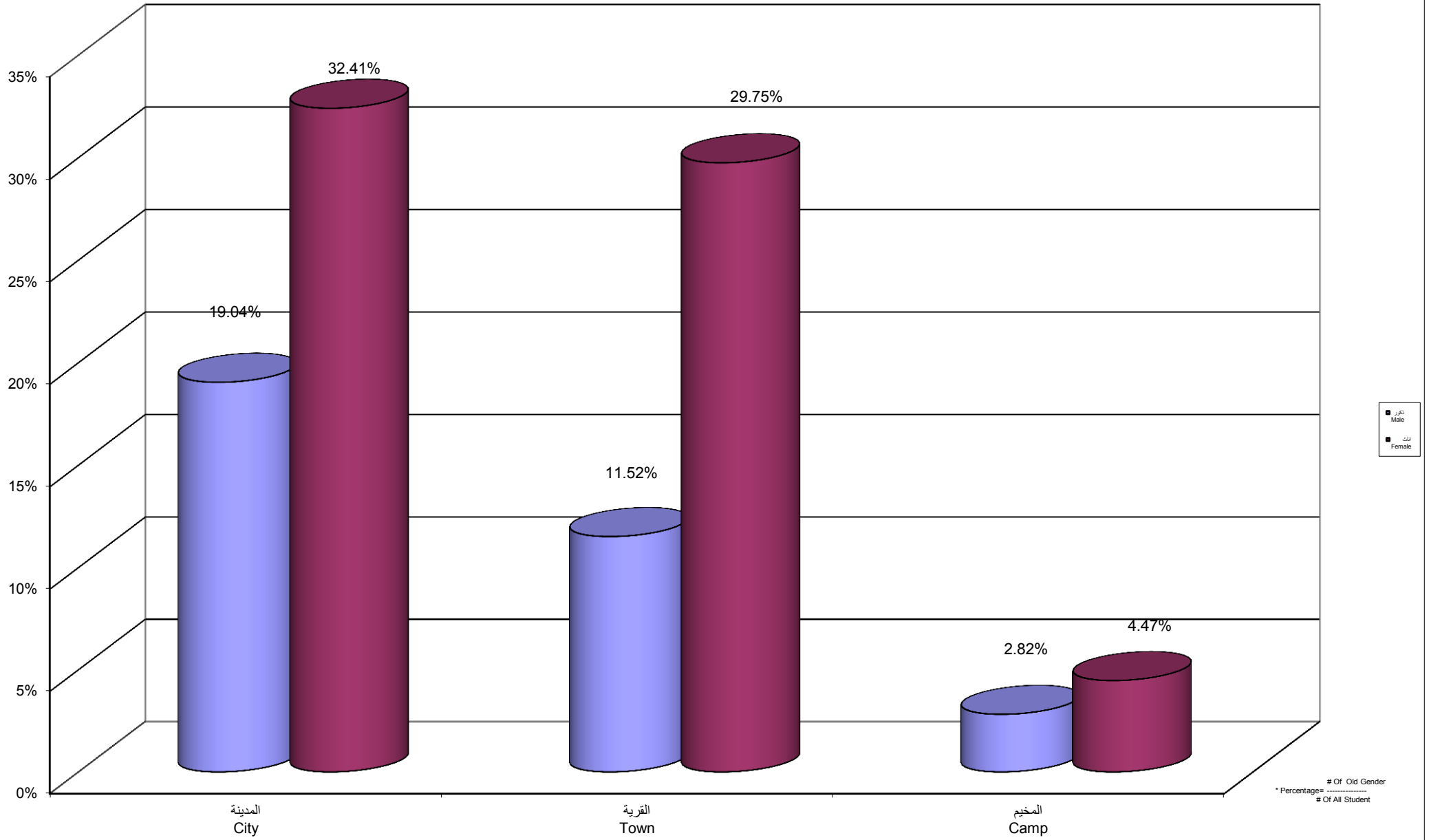

جامعة القدس المفتوحة  
نسبة توزيع الطلاب الجدد حسب مكان الإقامة و الجنس  
Percentage Distribution of New Students By City , Gender

