



جامعة القدس المفتوحة

أعداد الطلبة الملتحقين بالجامعة (بكالوريوس)

للفصل الصيفي " 1183 "

من العام الجامعي 2018 / 2019

إعداد

عمادة القبول والتسجيل والامتحانات

أيلول 2019

	الفهرس
رقم الصفحة	العنوان
1	توزيع الطلبة حسب الكلية والمستوى الأكاديمي والجنس
2	توزيع الطلبة القدامى والجدد حسب فروع الجامعة و الجنس
3	توزيع الطلبة حسب فروع الجامعة و المستوى الأكاديمي و الجنس
4	توزيع الطلبة في كلية التكنولوجيا والعلوم التطبيقية حسب التخصص والمستوى الأكاديمي والجنس
5	توزيع الطلبة في كلية الزراعة حسب التخصص والمستوى الأكاديمي والجنس
6	توزيع الطلبة في كلية التنمية الاجتماعية والأسرية حسب التخصص والمستوى الأكاديمي والجنس
7	توزيع الطلبة في كلية العلوم الإدارية والاقتصادية حسب التخصص والمستوى الأكاديمي والجنس
8	توزيع الطلبة في كلية العلوم التربوية حسب التخصص والمستوى الأكاديمي والجنس
9	توزيع الطلبة في كلية الاعلام حسب التخصص والمستوى الأكاديمي والجنس
10	توزيع الطلبة في كلية الآداب حسب التخصص والمستوى الأكاديمي والجنس
12-11	توزيع الطلبة حسب الكلية و فروع الجامعة والجنس
14-13	توزيع الطلبة في كلية التكنولوجيا والعلوم التطبيقية حسب التخصص و فروع الجامعة والجنس
15	توزيع الطلبة في كلية التكنولوجيا و العلوم التطبيقية حسب فروع الجامعة و المستوى الأكاديمي و الجنس
16	توزيع الطلبة في تخصص أنظمة المعلومات الحاسوبية حسب فروع الجامعة و المستوى الأكاديمي و الجنس
17	توزيع الطلبة في تخصص تكنولوجيا المعلومات و الاتصالات حسب فروع الجامعة و المستوى الأكاديمي و الجنس
18	توزيع الطلبة في تخصص علوم حسب فروع الجامعة و المستوى الأكاديمي و الجنس
19	توزيع الطلبة في تخصص رياضيات حسب فروع الجامعة و المستوى الأكاديمي و الجنس
20	توزيع الطلبة في تخصص المكتبات وتقنية المعلومات حسب فروع الجامعة و المستوى الأكاديمي و الجنس
21	توزيع الطلبة غير المتخصصين في كلية التكنولوجيا و العلوم التطبيقية حسب فروع الجامعة و المستوى الأكاديمي و الجنس
22	توزيع الطلبة في كلية الزراعة حسب التخصص و فروع الجامعة والجنس
23	توزيع الطلبة في كلية الزراعة حسب فروع الجامعة و المستوى الأكاديمي و الجنس
24	توزيع الطلبة في تخصص التنمية الريفية حسب فروع الجامعة و المستوى الأكاديمي و الجنس
25	توزيع الطلبة في تخصص الإنتاج النباتي والوقاية حسب فروع الجامعة و المستوى الأكاديمي و الجنس
26	توزيع الطلبة في تخصص الإنتاج الحيواني حسب فروع الجامعة و المستوى الأكاديمي و الجنس
27	توزيع الطلبة غير المتخصصين في كلية الزراعة حسب فروع الجامعة و المستوى الأكاديمي و الجنس
29-28	توزيع الطلبة في كلية التنمية الاجتماعية والأسرية حسب التخصص و فروع الجامعة والجنس
30	توزيع الطلبة في كلية التنمية الاجتماعية والأسرية حسب فروع الجامعة و المستوى الأكاديمي و الجنس
31	توزيع الطلبة في تخصص الخدمة الاجتماعية حسب فروع الجامعة و المستوى الأكاديمي و الجنس

32	توزيع الطلبة في تخصص تنمية المجتمع المحلي حسب فروع الجامعة و المستوى الأكاديمي و الجنس
33	توزيع الطلبة في تخصص التربية الخاصة حسب فروع الجامعة و المستوى الأكاديمي و الجنس
34	توزيع الطلبة في تخصص رعاية الطفل حسب فروع الجامعة و المستوى الأكاديمي و الجنس
35	توزيع الطلبة في تخصص النوع الاجتماعي وقضايا التنمية حسب فروع الجامعة و المستوى الأكاديمي و الجنس
37-36	توزيع الطلبة في كلية العلوم الإدارية والاقتصادية حسب التخصص و فروع الجامعة والجنس
38	توزيع الطلبة في كلية العلوم الإدارية و الاقتصادية حسب فروع الجامعة و المستوى الأكاديمي و الجنس
39	توزيع الطلبة في تخصص إدارة الأعمال حسب فروع الجامعة و المستوى الأكاديمي و الجنس
40	توزيع الطلبة في تخصص الاقتصاد حسب فروع الجامعة و المستوى الأكاديمي و الجنس
41	توزيع الطلبة في تخصص المحاسبة حسب فروع الجامعة و المستوى الأكاديمي و الجنس
42	توزيع الطلبة في تخصص العلوم المالية والمصرفية حسب فروع الجامعة و المستوى الأكاديمي و الجنس
43	توزيع الطلبة في تخصص التسويق حسب فروع الجامعة و المستوى الأكاديمي و الجنس
44	توزيع الطلبة في تخصص الإدارة الصحية حسب فروع الجامعة و المستوى الأكاديمي و الجنس
46-45	توزيع الطلبة في كلية العلوم التربوية حسب التخصص و فروع الجامعة والجنس
47	توزيع الطلبة في كلية العلوم التربوية حسب فروع الجامعة و المستوى الأكاديمي و الجنس
48	توزيع الطلبة في تخصص المرحلة الأساسية الأولى حسب فروع الجامعة و المستوى الأكاديمي و الجنس
49	توزيع الطلبة في تخصص تعليم التربية الإسلامية حسب فروع الجامعة و المستوى الأكاديمي و الجنس
50	توزيع الطلبة في تخصص تعليم الاجتماعيات حسب فروع الجامعة و المستوى الأكاديمي و الجنس
51	توزيع الطلبة في تخصص التربية الخاصة حسب فروع الجامعة و المستوى الأكاديمي و الجنس
52	توزيع الطلبة في تخصص مصادر التعلم وتكنولوجيا التعليم حسب فروع الجامعة و المستوى الأكاديمي و الجنس
53	توزيع الطلبة في تخصص اللغة العربية وأساليب تدريسها حسب فروع الجامعة و المستوى الأكاديمي و الجنس
54	توزيع الطلبة في تخصص اللغة الإنجليزية وأساليب تدريسها حسب فروع الجامعة و المستوى الأكاديمي و الجنس
55	توزيع الطلبة في تخصص الرياضيات وأساليب تدريسها حسب فروع الجامعة و المستوى الأكاديمي و الجنس
56	توزيع الطلبة في تخصص تعليم العلوم حسب فروع الجامعة و المستوى الأكاديمي و الجنس
57	توزيع الطلبة في كلية الاعلام حسب التخصص و فروع الجامعة والجنس
58	توزيع الطلبة في كلية الاعلام حسب فروع الجامعة و المستوى الأكاديمي و الجنس
59	توزيع الطلبة في تخصص الاعلام الجديد حسب فروع الجامعة و المستوى الأكاديمي و الجنس
60	توزيع الطلبة في تخصص العلاقات العامة والاعلان حسب فروع الجامعة و المستوى الأكاديمي و الجنس
62-61	توزيع الطلبة في كلية الآداب حسب التخصص و فروع الجامعة والجنس
63	توزيع الطلبة في كلية الآداب حسب فروع الجامعة و المستوى الأكاديمي و الجنس
64	توزيع الطلبة في تخصص اللغة العربية وآدابها حسب فروع الجامعة و المستوى الأكاديمي و الجنس

65	توزيع الطلبة في تخصص اللغة الانجليزية وآدابها حسب فروع الجامعة و المستوى الأكاديمي و الجنس
66	توزيع الطلبة في تخصص اللغة العبرية وآدابها حسب فروع الجامعة و المستوى الأكاديمي و الجنس
67	توزيع الطلبة غير المتخصصين في كلية الآداب حسب فروع الجامعة و المستوى الأكاديمي و الجنس
68	توزيع الطلبة في كلية دبلوم التأهيل التربوي حسب التخصص و المستوى الأكاديمي و الجنس
70-69	توزيع الطلبة في كلية دبلوم التأهيل التربوي حسب التخصص و فروع الجامعة و الجنس
71	توزيع الطلبة في كلية التعليم المستمر - سنة تحضيرية حسب التخصص و المستوى الأكاديمي و الجنس
73-72	توزيع الطلبة في كلية التعليم المستمر - سنة تحضيرية حسب التخصص و فروع الجامعة و الجنس
76-74	توزيع الطلبة حسب التخصصات في الكلية و المستوى الأكاديمي و الجنس
77	توزيع الطلبة حسب الفئات العمرية و الحالة الاجتماعية و الجنس
78	توزيع الطلبة في الجامعة حسب الفئات العمرية و المهنة و الجنس
79	توزيع الطلبة في الكلية حسب مكان الإقامة و الجنس
80	نسبة توزيع الطلبة حسب الجنس
81	نسبة توزيع الطلبة حسب الكلية و الجنس
82	نسبة توزيع الطلبة حسب فروع الجامعة و الجنس
83	نسبة توزيع الطلبة في كلية التكنولوجيا و العلوم التطبيقية حسب التخصص و الجنس
84	نسبة توزيع الطلبة في كلية التكنولوجيا و العلوم التطبيقية حسب الجنس و المستوى الدراسي
85	نسبة توزيع الطلبة في كلية التكنولوجيا و العلوم التطبيقية حسب الفرع و الجنس
86	نسبة توزيع الطلبة في كلية الزراعة حسب التخصص و الجنس
87	نسبة توزيع الطلبة في كلية الزراعة حسب الجنس و المستوى الدراسي
88	نسبة توزيع الطلبة في كلية الزراعة حسب الفرع و الجنس
89	نسبة توزيع الطلبة في كلية التنمية الاجتماعية و الأسرية حسب التخصص و الجنس
90	نسبة توزيع الطلبة في كلية التنمية الاجتماعية و الأسرية حسب الجنس و المستوى الدراسي
91	نسبة توزيع الطلبة في كلية التنمية الاجتماعية و الأسرية حسب الفرع و الجنس
92	نسبة توزيع الطلبة في كلية الاعلام حسب التخصص و الجنس
93	نسبة توزيع الطلبة في كلية الاعلام حسب الجنس و المستوى الدراسي
94	نسبة توزيع الطلبة في كلية الاعلام حسب الفرع و الجنس
95	نسبة توزيع الطلبة في كلية العلوم الإدارية و الاقتصادية حسب التخصص و الجنس
96	نسبة توزيع الطلبة في كلية العلوم الإدارية و الاقتصادية حسب الجنس و المستوى الدراسي
97	نسبة توزيع الطلبة في كلية العلوم الإدارية و الاقتصادية حسب الفرع و الجنس

98	نسبة توزيع الطلبة في كلية العلوم التربوية حسب التخصص والجنس
99	نسبة توزيع الطلبة في كلية العلوم التربوية حسب الجنس والمستوى الدراسي
100	نسبة توزيع الطلبة في كلية العلوم التربوية حسب الفرع و الجنس
101	نسبة توزيع الطلبة في كلية الآداب حسب التخصص والجنس
102	نسبة توزيع الطلبة في كلية الآداب حسب الجنس والمستوى الدراسي
103	نسبة توزيع الطلبة في كلية الآداب حسب الفرع و الجنس
104	نسبة توزيع الطلبة في كلية دبلوم التأهيل التربوي حسب التخصص والجنس
105	نسبة توزيع الطلبة في كلية دبلوم التأهيل التربوي حسب الفرع و الجنس
106	نسبة توزيع الطلبة في كلية التعليم المستمر - سنة تحضيرية حسب التخصص والجنس
107	نسبة توزيع الطلبة في كلية التعليم المستمر - سنة تحضيرية حسب الفرع و الجنس
108	نسبة توزيع الطلبة حسب مكان الإقامة والجنس



جامعة القدس المفتوحة

AL-Quds Open University

توزيع الطلبة حسب الكلية والمستوى الأكاديمي والجنس

Distribution of Students By Faculty, Academic Level, Gender

الفصل الصيفي من العام الدراسي 2018/2019

1183

عدد الطلبة حسب المستوى الدراسي												عدد الطلبة القدامى والجدد									الكلية			
المجموع			مستوى رابع			مستوى ثالث			مستوى ثاني			مستوى أول			المجموع			جديد				قدامى		
المجموع	إناث	ذكور	المجموع	إناث	ذكور	المجموع	إناث	ذكور	المجموع	إناث	ذكور	المجموع	إناث	ذكور	المجموع	إناث	ذكور	المجموع	إناث	ذكور	المجموع	إناث	ذكور	
1467	1021	446	312	208	104	443	330	113	481	352	129	231	131	100	1467	1021	446	0	0	0	1467	1021	446	التكنولوجيا والعلوم التطبيقية Technology and Applied Sciences
124	56	68	29	6	23	32	14	18	47	29	18	16	7	9	124	56	68	0	0	0	124	56	68	الزراعة Agriculture
1542	1195	347	388	282	106	423	340	83	467	381	86	264	192	72	1542	1195	347	0	0	0	1542	1195	347	التنمية الاجتماعية والأسرية Social and Family Development
8667	5339	3328	2900	1866	1034	2549	1581	968	2133	1304	829	1085	588	497	8667	5339	3328	1	1	0	8666	5338	3328	العلوم الإدارية والاقتصادية Administrative and Economic Sciences
4260	3581	679	1496	1235	261	1270	1083	187	1037	882	155	457	381	76	4260	3581	679	0	0	0	4260	3581	679	العلوم التربوية Educational Sciences
193	182	11	0	0	0	0	0	0	0	0	0	193	182	11	193	182	11	0	0	0	193	182	11	دبلوم التأهيل التربوي Educational Qualification Diploma
79	42	37	25	16	9	28	10	18	15	9	6	11	7	4	79	42	37	0	0	0	79	42	37	الإعلام Media
1878	1605	273	376	328	48	570	505	65	661	559	102	271	213	58	1878	1605	273	0	0	0	1878	1605	273	الأداب Arts
438	276	162	0	0	0	0	0	0	0	0	0	438	276	162	438	276	162	0	0	0	438	276	162	التعليم المستمر - سنة تحضيرية Continuous Education-Preparing Year
18648	13297	5351	5526	3941	1585	5315	3863	1452	4841	3516	1325	2966	1977	989	18648	13297	5351	1	1	0	18647	13296	5351	المجموع



جامعة القدس المفتوحة

AL-Quds Open University

توزيع الطلبة القدامى والجدد حسب فروع الجامعة والجنس

Distribution of Old & New Students By Branches and Gender

الفصل الصيفي من العام الدراسي 2018/2019

1183

المجموع			الجدد			القدامى			فروع الجامعة	
المجموع	إناث	ذكور	المجموع	إناث	ذكور	المجموع	إناث	ذكور	الجنس	
452	366	86	0	0	0	452	366	86	فرع القدس	Al-Quds Branch
3235	2276	959	0	0	0	3235	2276	959	فرع نابلس	Nablus Branch
803	644	159	0	0	0	803	644	159	فرع قلقيلية	Qalqilya Branch
809	607	202	0	0	0	809	607	202	فرع سلفيت	Salfeet Branch
571	413	158	0	0	0	571	413	158	فرع طوباس	Tubas Branch
2678	1877	801	1	1	0	2677	1876	801	فرع رام الله والبيرة	Ramallah & Al-Bireh Branch
398	299	99	0	0	0	398	299	99	فرع أريحا	Jericho Branch
1106	886	220	0	0	0	1106	886	220	فرع بيت لحم	Bethlehem Branch
124	108	16	0	0	0	124	108	16	فرع بيت لحم/غزناطة	Bethlehem Branch \ Gernata
1496	1061	435	0	0	0	1496	1061	435	فرع الخليل	Hebron Branch
440	355	85	0	0	0	440	355	85	فرع دورا	Dora Branch
443	352	91	0	0	0	443	352	91	فرع يطا	Yatta Branch
637	270	367	0	0	0	637	270	367	فرع غزة	Gaza Branch
242	132	110	0	0	0	242	132	110	فرع الوسطى	Al-Wosta Branch
2726	2103	623	0	0	0	2726	2103	623	فرع جنين	Jenin Branch
1464	1008	456	0	0	0	1464	1008	456	فرع طولكرم	Tulkarm Branch
217	90	127	0	0	0	217	90	127	فرع خان يونس	Khanyounis Branch
343	194	149	0	0	0	343	194	149	فرع رفح	Rafah Branch
464	256	208	0	0	0	464	256	208	فرع شمال غزة	North Gaza Branch
18648	13297	5351	1	1	0	18647	13296	5351	المجموع	



جامعة القدس المفتوحة

AL-Quds Open University

توزيع الطلبة حسب فروع الجامعة والمستوى الأكاديمي والجنس

Distribution students By Branches, Academic level, and Gender

الفصل الصيفي من العام الدراسي 2018/2019

1183

عدد الطلبة حسب المستوى الدراسي														فروع الجامعة		
المجموع			مستوى رابعة			مستوى ثالثة			مستوى ثانية			مستوى أولى			الجنس	
المجموع	إناث	ذكور	المجموع	إناث	ذكور	المجموع	إناث	ذكور	المجموع	إناث	ذكور	المجموع	إناث	ذكور		
452	366	86	111	87	24	136	116	20	128	105	23	77	58	19	فرع القدس Al-Quds Branch	
3235	2276	959	942	664	278	922	668	254	882	631	251	489	313	176	فرع نابلس Nablus Branch	
803	644	159	242	198	44	227	184	43	210	177	33	124	85	39	فرع قلقيلية Qalqilya Branch	
809	607	202	196	147	49	245	197	48	206	157	49	162	106	56	فرع سلفيت Salfeet Branch	
571	413	158	156	113	43	173	133	40	143	100	43	99	67	32	فرع طوباس Tubas Branch	
2678	1877	801	793	602	191	729	524	205	670	451	219	486	300	186	فرع رام الله والبيرة Ramallah & Al-Bireh Branch	
398	299	99	90	72	18	106	75	31	120	93	27	82	59	23	فرع أريحا Jericho Branch	
1106	886	220	328	253	75	322	257	65	279	238	41	177	138	39	فرع بيت لحم Bethlehem Branch	
124	108	16	16	13	3	38	30	8	46	44	2	24	21	3	فرع بيت لحم/غزناطة Bethlehem Branch \ Gernata	
1496	1061	435	495	340	155	416	307	109	382	270	112	203	144	59	فرع الخليل Hebron Branch	
440	355	85	142	115	27	118	94	24	114	96	18	66	50	16	فرع دورا Dora Branch	
443	352	91	118	97	21	134	98	36	114	92	22	77	65	12	فرع يطا Yatta Branch	
637	270	367	245	108	137	195	85	110	105	36	69	92	41	51	فرع غزة Gaza Branch	
242	132	110	96	54	42	78	43	35	40	21	19	28	14	14	فرع الوسطى Al-Wosta Branch	
2726	2103	623	725	574	151	731	580	151	787	613	174	483	336	147	فرع جنين Jenin Branch	
1464	1008	456	435	302	133	444	301	143	394	279	115	191	126	65	فرع طولكرم Tulkarm Branch	
217	90	127	91	34	57	59	30	29	51	20	31	16	6	10	فرع خان يونس Khanyounis Branch	
343	194	149	125	66	59	101	57	44	75	51	24	42	20	22	فرع رفح Rafah Branch	
464	256	208	180	102	78	141	84	57	95	42	53	48	28	20	فرع شمال غزة North Gaza Branch	
18648	13297	5351	5526	3941	1585	5315	3863	1452	4841	3516	1325	2966	1977	989	المجموع	



جامعة القدس المفتوحة
AL-Quds Open University

توزيع الطلبة في كلية التكنولوجيا والعلوم التطبيقية حسب التخصص والمستوى الأكاديمي والجنس

Distribution of Students In Technology and Applied Sciences faculty By Specialization, Academic Level, Gender

الفصل الصيفي من العام الدراسي 2018/2019

1183

عدد الطلبة حسب المستوى الدراسي												عدد الطلبة القدامى والجدد									التكنولوجيا والعلوم التطبيقية Technology and Applied Sciences			
المجموع			مستوى رابع			مستوى ثالث			مستوى ثاني			مستوى أول			المجموع			جدد			قدامى			الجنس
المجموع	إناث	ذكور	المجموع	إناث	ذكور	المجموع	إناث	ذكور	المجموع	إناث	ذكور	المجموع	إناث	ذكور	المجموع	إناث	ذكور	المجموع	إناث	ذكور	المجموع	إناث	ذكور	
29	15	14	0	0	0	0	0	0	3	2	1	26	13	13	29	15	14	0	0	0	29	15	14	غير متخصص
591	360	231	134	79	55	169	111	58	181	117	64	107	53	54	591	360	231	0	0	0	591	360	231	أنظمة المعلومات الحاسوبية Computer Information Systems
283	161	122	78	41	37	87	50	37	89	58	31	29	12	17	283	161	122	0	0	0	283	161	122	تكنولوجيا المعلومات والاتصالات Information and Communication Technolog
75	68	7	19	17	2	27	26	1	23	19	4	6	6	0	75	68	7	0	0	0	75	68	7	علوم Science
488	417	71	81	71	10	160	143	17	184	156	28	63	47	16	488	417	71	0	0	0	488	417	71	رياضيات Mathematics
1	0	1	0	0	0	0	0	0	1	0	1	0	0	0	1	0	1	0	0	0	1	0	1	المكتبات وتقنية المعلومات Library and Information Technology
1467	1021	446	312	208	104	443	330	113	481	352	129	231	131	100	1467	1021	446	0	0	0	1467	1021	446	المجموع



جامعة القدس المفتوحة

AL-Quds Open University

توزيع الطلبة في كلية الزراعة حسب التخصص والمستوى الأكاديمي والجنس

Distribution of Students In Agriculture faculty By Specialization, Academic Level, Gender

الفصل الصيفي من العام الدراسي 2018/2019

1183

عدد الطلبة حسب المستوى الدراسي												عدد الطلبة القدامى والجدد									الزراعة Agriculture			
المجموع			مستوى رابع			مستوى ثالث			مستوى ثاني			مستوى أول			المجموع			جدد			قدامى			الجنس
المجموع	إناث	ذكور	المجموع	إناث	ذكور	المجموع	إناث	ذكور	المجموع	إناث	ذكور	المجموع	إناث	ذكور	المجموع	إناث	ذكور	المجموع	إناث	ذكور	المجموع	إناث	ذكور	
1	0	1	0	0	0	0	0	0	1	0	1	0	0	0	1	0	1	0	0	0	1	0	1	غير متخصص
3	2	1	1	1	0	1	0	1	0	0	0	1	1	0	3	2	1	0	0	0	3	2	1	التنمية الريفية Rural Development
117	54	63	28	5	23	31	14	17	44	29	15	14	6	8	117	54	63	0	0	0	117	54	63	الإنتاج النباتي والوقاية Plant Production and Protection
3	0	3	0	0	0	0	0	0	2	0	2	1	0	1	3	0	3	0	0	0	3	0	3	الإنتاج الحيواني Animal Production
124	56	68	29	6	23	32	14	18	47	29	18	16	7	9	124	56	68	0	0	0	124	56	68	المجموع



جامعة القدس المفتوحة
AL-Quds Open University

توزيع الطلبة في كلية التنمية الاجتماعية والأسرية حسب التخصص والمستوى الأكاديمي والجنس

Distribution of Students In Social and Family Development faculty By Specialization, Academic Level, Gender

الفصل الصيفي من العام الدراسي 2018/2019

1183

عدد الطلبة حسب المستوى الدراسي												عدد الطلبة القدامى والجدد									التنمية الاجتماعية والأسرية Social and Family Development			
المجموع			مستوى رابع			مستوى ثالث			مستوى ثاني			مستوى أول			المجموع			جدد			قدامى			الجنس
المجموع	إناث	ذكور	المجموع	إناث	ذكور	المجموع	إناث	ذكور	المجموع	إناث	ذكور	المجموع	إناث	ذكور	المجموع	إناث	ذكور	المجموع	إناث	ذكور	المجموع	إناث	ذكور	الجنس
1286	966	320	327	231	96	366	290	76	380	300	80	213	145	68	1286	966	320	0	0	0	1286	966	320	الخدمة الاجتماعية Social Work
78	58	20	25	19	6	19	13	6	21	16	5	13	10	3	78	58	20	0	0	0	78	58	20	تنمية المجتمع المحلي Local Community Development
48	43	5	30	26	4	8	8	0	8	7	1	2	2	0	48	43	5	0	0	0	48	43	5	التربية الخاصة Special Education
109	108	1	6	6	0	30	29	1	44	44	0	29	29	0	109	108	1	0	0	0	109	108	1	رعاية الطفل Child Care
21	20	1	0	0	0	0	0	0	14	14	0	7	6	1	21	20	1	0	0	0	21	20	1	النوع الاجتماعي وقضايا التنمية Gender and Development Issues
1542	1195	347	388	282	106	423	340	83	467	381	86	264	192	72	1542	1195	347	0	0	0	1542	1195	347	المجموع



جامعة القدس المفتوحة
AL-Quds Open University

توزيع الطلبة في كلية العلوم الإدارية والإقتصادية حسب التخصص والمستوى الأكاديمي والجنس

Distribution of Students In Administrative and Economic Sciences faculty By Specialization, Academic Level, Gender

الفصل الصيفي من العام الدراسي 2018/2019

1183

عدد الطلبة حسب المستوى الدراسي												عدد الطلبة القدامى والجدد									العلوم الإدارية والإقتصادية Administrative and Economic Sciences			
المجموع			مستوى رابع			مستوى ثالث			مستوى ثاني			مستوى أول			المجموع			جدد			قدامى			الجنس
المجموع	إناث	ذكور	المجموع	إناث	ذكور	المجموع	إناث	ذكور	المجموع	إناث	ذكور	المجموع	إناث	ذكور	المجموع	إناث	ذكور	المجموع	إناث	ذكور	المجموع	إناث	ذكور	الجنس
2920	1817	1103	851	531	320	873	545	328	772	497	275	424	244	180	2920	1817	1103	0	0	0	2920	1817	1103	إدارة الأعمال Business Administration
33	20	13	10	5	5	13	8	5	7	5	2	3	2	1	33	20	13	0	0	0	33	20	13	الإقتصاد Economics
3288	1686	1602	920	468	452	964	512	452	945	502	443	459	204	255	3288	1686	1602	0	0	0	3288	1686	1602	المحاسبة Accounting
659	478	181	203	146	57	195	138	57	176	131	45	85	63	22	659	478	181	0	0	0	659	478	181	العلوم المالية والمصرفية Banking and Financial Sciences
225	66	159	54	10	44	72	21	51	58	20	38	41	15	26	225	66	159	1	1	0	224	65	159	التسويق Marketing
1542	1272	270	862	706	156	432	357	75	175	149	26	73	60	13	1542	1272	270	0	0	0	1542	1272	270	الإدارة الصحية Health Management
8667	5339	3328	2900	1866	1034	2549	1581	968	2133	1304	829	1085	588	497	8667	5339	3328	1	1	0	8666	5338	3328	المجموع



جامعة القدس المفتوحة
AL-Quds Open University

توزيع الطلبة في كلية العلوم التربوية حسب التخصص والمستوى الأكاديمي والجنس

Distribution of Students In Educational Sciences faculty By Specialization, Academic Level, Gender

الفصل الصيفي من العام الدراسي 2018/2019

1183

عدد الطلبة حسب المستوى الدراسي															عدد الطلبة القدامى والجدد						العلوم التربوية Educational Sciences			
المجموع			مستوى رابع			مستوى ثالث			مستوى ثاني			مستوى أول			المجموع			جدد			قدامى			الجنس
المجموع	إناث	ذكور	المجموع	إناث	ذكور	المجموع	إناث	ذكور	المجموع	إناث	ذكور	المجموع	إناث	ذكور	المجموع	إناث	ذكور	المجموع	إناث	ذكور	المجموع	إناث	ذكور	الجنس
2008	1774	234	613	530	83	663	583	80	516	471	45	216	190	26	2008	1774	234	0	0	0	2008	1774	234	المرحلة الأساسية الأولى Elementary Education
506	352	154	146	101	45	160	120	40	142	92	50	58	39	19	506	352	154	0	0	0	506	352	154	تعليم التربية الإسلامية Teaching Islamic Education
468	327	141	180	132	48	139	98	41	107	68	39	42	29	13	468	327	141	0	0	0	468	327	141	تعليم الاجتماعيات Teaching Social Studies
649	591	58	149	129	20	198	181	17	198	187	11	104	94	10	649	591	58	0	0	0	649	591	58	التربية الخاصة Special Education
88	76	12	0	0	0	1	1	0	52	48	4	35	27	8	88	76	12	0	0	0	88	76	12	مصادر التعلم وتكنولوجيا التعليم Learning Resources and Educational Techn
100	81	19	87	70	17	13	11	2	0	0	0	0	0	0	100	81	19	0	0	0	100	81	19	اللغة العربية وأساليب تدريسها Arabic Language and its Teaching Methods
268	233	35	188	160	28	64	60	4	15	12	3	1	1	0	268	233	35	0	0	0	268	233	35	اللغة الإنجليزية وأساليب تدريسها English Language and its Teaching Method
159	134	25	123	104	19	28	25	3	7	4	3	1	1	0	159	134	25	0	0	0	159	134	25	الرياضيات وأساليب تدريسها Mathematics and its Teaching Methods
14	13	1	10	9	1	4	4	0	0	0	0	0	0	0	14	13	1	0	0	0	14	13	1	تعليم العلوم Teaching Science
4260	3581	679	1496	1235	261	1270	1083	187	1037	882	155	457	381	76	4260	3581	679	0	0	0	4260	3581	679	المجموع



جامعة القدس المفتوحة

AL-Quds Open University

توزيع الطلبة في كلية الإعلام حسب التخصص والمستوى الأكاديمي والجنس

Distribution of Students In Media faculty By Specialization, Academic Level, Gender

الفصل الصيفي من العام الدراسي 2018/2019

1183

عدد الطلبة حسب المستوى الدراسي												عدد الطلبة القدامى والجدد									الإعلام Media			
المجموع			مستوى رابع			مستوى ثالث			مستوى ثاني			مستوى أول			المجموع			جدد			قدامى			الجنس
المجموع	إناث	ذكور	المجموع	إناث	ذكور	المجموع	إناث	ذكور	المجموع	إناث	ذكور	المجموع	إناث	ذكور	المجموع	إناث	ذكور	المجموع	إناث	ذكور	المجموع	إناث	ذكور	
74	38	36	25	16	9	28	10	18	11	6	5	10	6	4	74	38	36	0	0	0	74	38	36	الإعلام الجديد New Media
5	4	1	0	0	0	0	0	0	4	3	1	1	1	0	5	4	1	0	0	0	5	4	1	العلاقات العامة والاعلان Public Relations and Advertising
79	42	37	25	16	9	28	10	18	15	9	6	11	7	4	79	42	37	0	0	0	79	42	37	المجموع



جامعة القدس المفتوحة

AL-Quds Open University

توزيع الطلبة في كلية الآداب حسب التخصص والمستوى الأكاديمي والجنس

Distribution of Students In Arts faculty By Specialization, Academic Level, Gender

الفصل الصيفي من العام الدراسي 2018/2019

1183

عدد الطلبة حسب المستوى الدراسي															عدد الطلبة القدامى والجدد									الأداب Arts	
المجموع			مستوى رابع			مستوى ثالث			مستوى ثاني			مستوى أول			المجموع			جدد			قدامى			الجنس	
المجموع	إناث	ذكور	المجموع	إناث	ذكور	المجموع	إناث	ذكور	المجموع	إناث	ذكور	المجموع	إناث	ذكور	المجموع	إناث	ذكور	المجموع	إناث	ذكور	المجموع	إناث	ذكور		
54	40	14	0	0	0	0	0	0	9	7	2	45	33	12	54	40	14	0	0	0	54	40	14	غير متخصص	
463	378	85	111	94	17	158	132	26	149	116	33	45	36	9	463	378	85	0	0	0	463	378	85	اللغة العربية وآدابها Arabic Language And Literature	
1351	1185	166	265	234	31	412	373	39	499	436	63	175	142	33	1351	1185	166	0	0	0	1351	1185	166	اللغة الانجليزية وآدابها English Language And Literature	
10	2	8	0	0	0	0	0	0	4	0	4	6	2	4	10	2	8	0	0	0	10	2	8	اللغة العبرية وآدابها Hebrew Language And Literature	
1878	1605	273	376	328	48	570	505	65	661	559	102	271	213	58	1878	1605	273	0	0	0	1878	1605	273	المجموع	



جامعة القدس المفتوحة
AL-Quds Open University
توزيع الطلبة حسب الكلية وفروع الجامعة والجنس
Distribution Of Students By Faculty, Branches, Gender
الفصل الصيفي من العام الدراسي 2018/2019
1183

المجموع Total	دبلوم التأهيل التربوي Educational Qualification Diploma			العلوم التربوية Educational Sciences			العلوم الإدارية والإقتصادية Administrative and Economic Sciences			الزراعة Agriculture			التنمية الاجتماعية والأسرية Social and Family Development			التكنولوجيا والعلوم التطبيقية Technology and Applied Sciences			التعليم المستمر - سنة تحضيرية Continuous Education-Preparing			الإعلام Media			الأداب Arts			فروع الجامعة Branches	الجنس		
	إناث	ذكور	المجموع	إناث	ذكور	المجموع	إناث	ذكور	المجموع	إناث	ذكور	المجموع	إناث	ذكور	المجموع	إناث	ذكور	المجموع	إناث	ذكور	المجموع	إناث	ذكور	المجموع							
452	366	86	12	10	2	194	169	25	86	60	26				65	49	16	21	12	9	12	11	1			62	55	7	فرع القدس Al-Quds Branch		
3235	2276	959	22	21	1	669	592	77	1682	1003	679				236	177	59	290	215	75	70	45	25	5	4	1	261	219	42	فرع نابلس Nablus Branch	
803	644	159	5	5	0	122	104	18	376	284	92				45	36	9	102	86	16	22	13	9			131	116	15	فرع قلقيلية Qalqilya Branch		
809	607	202	15	15	0	147	122	25	394	252	142				62	46	16	73	63	10	22	17	5			96	92	4	فرع سلفيت Salfeet Branch		
571	413	158	1	1	0	129	107	22	279	188	91	14	4	10	49	33	16	34	25	9	14	9	5			51	46	5	فرع طوباس Tubas Branch		
2678	1877	801	12	12	0	490	426	64	1543	994	549				185	132	53	138	73	65	64	39	25	50	31	19	196	170	26	فرع رام الله والبيرة Ramallah & Al-Bireh Branch	
398	299	99	2	2	0	80	76	4	198	126	72	19	14	5	37	32	5	24	18	6	11	8	3			27	23	4	فرع أريحا Jericho Branch		
1106	886	220	23	22	1	311	281	30	457	337	120				121	92	29	75	59	16	22	16	6			97	79	18	فرع بيت لحم Bethlehem Branch		
124	108	16													124	108	16													فرع بيت لحم/غرنطة Bethlehem Branch \ Gernata	
1496	1061	435	23	21	2	306	260	46	729	445	284	46	15	31	116	89	27	112	93	19	30	22	8	1	0	1	133	116	17	فرع الخليل Hebron Branch	
440	355	85	5	5	0	111	93	18	214	165	49				41	34	7	28	21	7	4	4	0			37	33	4	فرع دورا Dora Branch		
443	352	91	3	3	0	187	155	32	132	98	34				22	14	8	36	29	7	9	7	2			54	46	8	فرع يطا Yatta Branch		
637	270	367	10	9	1	103	72	31	298	94	204				26	14	12	92	25	67	22	5	17	19	4	15	67	47	20	فرع غزة Gaza Branch	
242	132	110	2	1	1	65	54	11	109	41	68				15	5	10	19	8	11	9	3	6			23	20	3	فرع الوسطى Al-Wosta Branch		



جامعة القدس المفتوحة
AL-Quds Open University
توزيع الطلبة حسب الكلية وفروع الجامعة والجنس
Distribution Of Students By Faculty, Branches, Gender
الفصل الصيفي من العام الدراسي 2018/2019
1183

المجموع Total	دبلوم التأهيل التربوي Educational Qualification Diploma			العلوم التربوية Educational Sciences			العلوم الإدارية والاقتصادية Administrative and Economic Sciences			الزراعة Agriculture			التممية الاجتماعية والأسرية Social and Family Development			التكنولوجيا والعلوم التطبيقية Technology and Applied Sciences			التعليم المستمر - سنة تحضيرية Continuous Education-Preparing			الإعلام Media			الأداب Arts			فروع الجامعة Branches	الجنس		
	المجموع	إناث	ذكور	المجموع	إناث	ذكور	المجموع	إناث	ذكور	المجموع	إناث	ذكور	المجموع	إناث	ذكور	المجموع	إناث	ذكور	المجموع	إناث	ذكور	المجموع	إناث	ذكور							
2726	2103	623	28	27	1	708	592	116	1119	764	355	45	23	22	249	230	19	218	175	43	73	44	29		286	248	38	فرع جنين Jenin Branch			
1464	1008	456	22	22	0	321	255	66	686	387	299				73	60	13	113	76	37	35	23	12	3	3	0	211	182	29	فرع طولكرم Tulkarm Branch	
217	90	127	1	1	0	52	32	20	93	20	73				18	11	7	20	6	14	4	2	2		29	18	11	فرع خان يونس Khanyounis Branch			
343	194	149	2	1	1	111	81	30	120	35	85				25	18	7	23	10	13	8	3	5		54	46	8	فرع رفح Rafah Branch			
464	256	208	5	4	1	154	110	44	152	46	106				33	15	18	49	27	22	7	5	2	1	0	1	63	49	14	فرع شمال غزة North Gaza Branch	
18648	13297	5351	193	182	11	4260	3581	679	8667	5339	3328	124	56	68	1542	1195	347	1467	1021	446	438	276	162	79	42	37	1878	1605	273	المجموع	



جامعة القدس المفتوحة
AL-Quds Open University

توزيع الطلبة في كلية التكنولوجيا والعلوم التطبيقية حسب التخصص وفروع الجامعة والجنس
Distribution of Students In Technology and Applied Sciences Faculty By Specialization, Branches, Gender
الفصل الصيفي من العام الدراسي 2018/2019

1183

المجموع Total	غير متخصص			علوم Science			رياضيات Mathematics			تكنولوجيا المعلومات والإتصالات Information and Communication Technology			أنظمة المعلومات الحاسوبية Computer Information Systems			المكتبات وتقنية المعلومات Library and Information Technology			فروع الجامعة Branches		
	المجموع	إناث	ذكور	المجموع	إناث	ذكور	المجموع	إناث	ذكور	المجموع	إناث	ذكور	المجموع	إناث	ذكور	المجموع	إناث	ذكور		الجنس	
24	18	6	2	1	1				6	5	1				16	12	4		فرع أريحا Jericho Branch		
112	93	19	2	1	1	25	21	4	37	34	3	25	19	6	23	18	5		فرع الخليل Hebron Branch		
21	12	9							16	11	5				5	1	4		فرع القدس Al-Quds Branch		
19	8	11							6	6	0				13	2	11		فرع الوسطى Al-Wosta Branch		
75	59	16							41	35	6	12	7	5	22	17	5		فرع بيت لحم Bethlehem Branch		
218	175	43	3	1	2	24	22	2	57	47	10	50	41	9	84	64	20		فرع جنين Jenin Branch		
20	6	14							3	1	2				17	5	12		فرع خان يونس Khanyounis Branch		
28	21	7	2	0	2				12	10	2				13	11	2	1	0	1	فرع دورا Dora Branch
138	73	65	4	2	2	2	2	0	36	34	2	31	11	20	65	24	41		فرع رام الله والبيرة Ramallah & Al-Bireh Branch		
23	10	13							9	6	3	2	0	2	12	4	8		فرع رفح Rafah Branch		
73	63	10							34	30	4				39	33	6		فرع سلفيت Salfeet Branch		
49	27	22							17	10	7	17	8	9	15	9	6		فرع شمال غزة North Gaza Branch		
34	25	9	1	0	1				8	8	0				25	17	8		فرع طوباس Tubas Branch		
113	76	37	1	0	1	2	1	1	57	46	11	12	4	8	41	25	16		فرع طولكرم Tulkarm Branch		



جامعة القدس المفتوحة
AL-Quds Open University

توزيع الطلبة في كلية التكنولوجيا والعلوم التطبيقية حسب التخصص وفروع الجامعة والجنس
Distribution of Students In Technology and Applied Sciences Faculty By Specialization, Branches, Gender

الفصل الصيفي من العام الدراسي 2018/2019

1183

المجموع Total	غير متخصص			علوم Science			رياضيات Mathematics			تكنولوجيا المعلومات والإتصالات Information and Communication Technology			أنظمة المعلومات الحاسوبية Computer Information Systems			المكتبات وتقنية المعلومات Library and Information Technology			فروع الجامعة Branches		
	المجموع	إناث	ذكور	المجموع	إناث	ذكور	المجموع	إناث	ذكور	المجموع	إناث	ذكور	المجموع	إناث	ذكور	المجموع	إناث	ذكور			
92	25	67	2	2	0		10	6	4	44	10	34	36	7	29				فرع غزة Gaza Branch		
102	86	16				7	7	0	33	29	4	36	31	5	26	19	7		فرع قلقيلية Qalqilya Branch		
290	215	75	10	7	3	15	15	0	88	85	3	54	30	24	123	78	45		فرع نابلس Nablus Branch		
36	29	7	2	1	1		18	14	4				16	14	2				فرع يطا Yatta Branch		
1467	1021	446	29	15	14	75	68	7	488	417	71	283	161	122	591	360	231	1	0	1	المجموع



جامعة القدس المفتوحة

AL-Quds Open University

توزيع الطلبة في كلية التكنولوجيا والعلوم التطبيقية حسب فروع الجامعة والمستوى الأكاديمي والجنس

Distribution of Students In Technology and Applied Sciences Faculty By Branches, Academic Level, Gender

الفصل الصيفي من العام الدراسي 2018/2019

1183

عدد الطلبة حسب المستوى الدراسي													فروع الجامعة		
المجموع Total			مستوى رابعة			مستوى ثالثة			مستوى ثانية			مستوى أولى			Branches
			4 Level			3 Level			2 Level			1 Level			
المجموع Total			200 - 100			99 - 67			66 - 34			33 - 0			Gender
			المجموع	إناث	ذكور	المجموع	إناث	ذكور	المجموع	إناث	ذكور	المجموع	إناث	ذكور	
Total	Female	Male	Total	Female	Male	Total	Female	Male	Total	Female	Male	Total	Female	Male	
21	12	9	4	1	3	6	4	2	9	6	3	2	1	1	فرع القدس Al-Quds Branch
290	215	75	59	43	16	91	73	18	96	69	27	44	30	14	فرع نابلس Nablus Branch
102	86	16	23	19	4	30	27	3	36	33	3	13	7	6	فرع قلقيلية Qalqilya Branch
73	63	10	12	10	2	22	21	1	24	20	4	15	12	3	فرع سلفيت Salfeet Branch
34	25	9	5	4	1	12	9	3	13	11	2	4	1	3	فرع طوباس Tubas Branch
138	73	65	32	20	12	35	17	18	38	28	10	33	8	25	فرع رام الله والبيرة Ramallah & Al-Bireh Branch
24	18	6	4	4	0	5	3	2	10	8	2	5	3	2	فرع أريحا Jericho Branch
75	59	16	10	8	2	28	22	6	27	20	7	10	9	1	فرع بيت لحم Bethlehem Branch
112	93	19	21	18	3	35	30	5	38	32	6	18	13	5	فرع الخليل Hebron Branch
28	21	7	10	9	1	6	5	1	7	4	3	5	3	2	فرع دورا Dora Branch
36	29	7	7	7	0	12	8	4	12	10	2	5	4	1	فرع يطا Yatta Branch
92	25	67	31	7	24	27	9	18	20	3	17	14	6	8	فرع غزة Gaza Branch
19	8	11	4	1	3	8	2	6	5	3	2	2	2	0	فرع الوسطى Al-Wosta Branch
218	175	43	45	34	11	63	55	8	73	63	10	37	23	14	فرع جنين Jenin Branch
113	76	37	22	11	11	36	33	3	44	29	15	11	3	8	فرع طولكرم Tulkarm Branch
20	6	14	6	2	4	4	2	2	7	1	6	3	1	2	فرع خان يونس Khanyounis Branch
23	10	13	4	3	1	9	2	7	6	4	2	4	1	3	فرع رفح Rafah Branch
49	27	22	13	7	6	14	8	6	16	8	8	6	4	2	فرع شمال غزة North Gaza Branch
1467	1021	446	312	208	104	443	330	113	481	352	129	231	131	100	المجموع



جامعة القدس المفتوحة
AL-Quds Open University

توزيع الطلبة في تخصص أنظمة المعلومات الحاسوبية حسب فروع الجامعة والمستوى الأكاديمي والجنس

,Distribution of Students In Computer Information Systems Specialization By Branches
Academic Level, Gender

الفصل الصيفي من العام الدراسي 2018/2019
1183

عدد الطلبة حسب المستوى الدراسي															فروع الجامعة	
المجموع Total			مستوى رابعة 4 Level			مستوى ثالثة 3 Level			مستوى ثانية 2 Level			مستوى أولى 1 Level			Branches	
			200 - 100			99 - 67			66 - 34			33 - 0				
المجموع	إناث	ذكور	المجموع	إناث	ذكور	المجموع	إناث	ذكور	المجموع	إناث	ذكور	المجموع	إناث	ذكور	الجنس Gender	
Total	Female	Male	Total	Female	Male	Total	Female	Male	Total	Female	Male	Total	Female	Male		
5	1	4	4	1	3	0	0	0	1	0	1	0	0	0	فرع القدس Al-Quds Branch	
0	0	0	0	0	0	0	0	0	0	0	0	0	0	0	نظام الأسرى Asra	
123	78	45	33	23	10	32	23	9	35	17	18	23	15	8	فرع نابلس Nablus Branch	
26	19	7	7	6	1	2	2	0	11	9	2	6	2	4	فرع قلقيلية Qalqilya Branch	
39	33	6	5	4	1	15	14	1	12	9	3	7	6	1	فرع سلفيت Salfeet Branch	
25	17	8	4	3	1	9	6	3	9	7	2	3	1	2	فرع طوباس Tubas Branch	
65	24	41	11	5	6	18	8	10	15	8	7	21	3	18	فرع رام الله والبيرة Ramallah & Al-Bireh Branch	
16	12	4	2	2	0	5	3	2	7	6	1	2	1	1	فرع أريحا Jericho Branch	
22	17	5	3	2	1	5	3	2	7	6	1	7	6	1	فرع بيت لحم Bethlehem Branch	
0	0	0	0	0	0	0	0	0	0	0	0	0	0	0	فرع بيت لحم/غزناطة Bethlehem Branch \ Gernata	
23	18	5	6	5	1	6	4	2	8	8	0	3	1	2	فرع الخليل Hebron Branch	
13	11	2	7	6	1	2	1	1	3	3	0	1	1	0	فرع دورا Dora Branch	
16	14	2	4	4	0	5	4	1	5	4	1	2	2	0	فرع يطا Yatta Branch	
36	7	29	12	3	9	9	2	7	9	1	8	6	1	5	فرع غزة Gaza Branch	
13	2	11	3	0	3	8	2	6	2	0	2	0	0	0	فرع الوسطى Al-Wosta Branch	
84	64	20	16	8	8	25	20	5	29	26	3	14	10	4	فرع جنين Jenin Branch	
41	25	16	5	2	3	16	15	1	16	8	8	4	0	4	فرع طولكرم Tulkarm Branch	
17	5	12	6	2	4	3	1	2	5	1	4	3	1	2	فرع خان يونس Khanyounis Branch	
12	4	8	1	1	0	5	0	5	4	3	1	2	0	2	فرع رفح Rafah Branch	
15	9	6	5	2	3	4	3	1	3	1	2	3	3	0	فرع شمال غزة North Gaza Branch	
591	360	231	134	79	55	169	111	58	181	117	64	107	53	54	المجموع	



جامعة القدس المفتوحة
AL-Quds Open University

توزيع الطلبة في تخصص تكنولوجيا المعلومات والاتصالات حسب فروع الجامعة والمستوى الأكاديمي والجنس

Distribution of Students In Information and Communication Technology Specialization

By Branches, Academic Level, Gender

الفصل الصيفي من العام الدراسي 2018/2019

1183

عدد الطلبة حسب المستوى الدراسي															فروع الجامعة	
المجموع Total			مستوى رابعة 4 Level			مستوى ثالثة 3 Level			مستوى ثانية 2 Level			مستوى أولى 1 Level			Branches	
			200 - 100			99 - 67			66 - 34			33 - 0				
المجموع	إناث	ذكور	المجموع	إناث	ذكور	المجموع	إناث	ذكور	المجموع	إناث	ذكور	المجموع	إناث	ذكور	الجنس Gender	
Total	Female	Male	Total	Female	Male	Total	Female	Male	Total	Female	Male	Total	Female	Male		
0	0	0	0	0	0	0	0	0	0	0	0	0	0	0	0	فرع القدس Al-Quds Branch
0	0	0	0	0	0	0	0	0	0	0	0	0	0	0	0	نظام الأسرى Asra
54	30	24	10	4	6	16	8	8	24	16	8	4	2	2	فرع نابلس Nablus Branch	
36	31	5	9	8	1	15	12	3	10	9	1	2	2	0	فرع قلقيلية Qalqilya Branch	
0	0	0	0	0	0	0	0	0	0	0	0	0	0	0	0	فرع سلفيت Salfeet Branch
0	0	0	0	0	0	0	0	0	0	0	0	0	0	0	0	فرع طوباس Tubas Branch
31	11	20	11	6	5	8	1	7	6	3	3	6	1	5	فرع رام الله والبيرة Ramallah & Al-Bireh Branch	
0	0	0	0	0	0	0	0	0	0	0	0	0	0	0	0	فرع أريحا Jericho Branch
12	7	5	1	0	1	5	3	2	6	4	2	0	0	0	فرع بيت لحم Bethlehem Branch	
0	0	0	0	0	0	0	0	0	0	0	0	0	0	0	0	فرع بيت لحم/غزناطة Bethlehem Branch \ Gernata
25	19	6	5	5	0	6	5	1	11	7	4	3	2	1	فرع الخليل Hebron Branch	
0	0	0	0	0	0	0	0	0	0	0	0	0	0	0	0	فرع دورا Dora Branch
0	0	0	0	0	0	0	0	0	0	0	0	0	0	0	0	فرع يطا Yatta Branch
44	10	34	16	2	14	13	4	9	10	2	8	5	2	3	فرع غزة Gaza Branch	
0	0	0	0	0	0	0	0	0	0	0	0	0	0	0	0	فرع الوسطى Al-Wosta Branch
50	41	9	14	12	2	17	15	2	13	12	1	6	2	4	فرع جنين Jenin Branch	
12	4	8	7	1	6	2	1	1	2	1	1	1	1	0	فرع طولكرم Tulkarm Branch	
0	0	0	0	0	0	0	0	0	0	0	0	0	0	0	0	فرع خان يونس Khanyounis Branch
2	0	2	0	0	0	1	0	1	0	0	0	1	0	1	فرع رفح Rafah Branch	
17	8	9	5	3	2	4	1	3	7	4	3	1	0	1	فرع شمال غزة North Gaza Branch	
283	161	122	78	41	37	87	50	37	89	58	31	29	12	17	المجموع	



جامعة القدس المفتوحة
AL-Quds Open University

توزيع الطلبة في تخصص علوم حسب فروع الجامعة والمستوى الأكاديمي والجنس
Distribution of Students In Science Specialization By Branches, Academic Level
Gender

الفصل الصيفي من العام الدراسي 2018/2019
1183

عدد الطلبة حسب المستوى الدراسي															فروع الجامعة
المجموع Total			مستوى رابعة 4 Level			مستوى ثالثة 3 Level			مستوى ثانية 2 Level			مستوى أولى 1 Level			Branches
			200 - 100			99 - 67			66 - 34			33 - 0			
المجموع	إناث	ذكور	المجموع	إناث	ذكور	المجموع	إناث	ذكور	المجموع	إناث	ذكور	المجموع	إناث	ذكور	الجنس Gender
Total	Female	Male	Total	Female	Male	Total	Female	Male	Total	Female	Male	Total	Female	Male	
0	0	0	0	0	0	0	0	0	0	0	0	0	0	0	فرع القدس Al-Quds Branch
0	0	0	0	0	0	0	0	0	0	0	0	0	0	0	نظام الأسرى Asra
15	15	0	3	3	0	7	7	0	4	4	0	1	1	0	فرع نابلس Nablus Branch
7	7	0	1	1	0	3	3	0	3	3	0	0	0	0	فرع قلقيلية Qalqilya Branch
0	0	0	0	0	0	0	0	0	0	0	0	0	0	0	فرع سلفيت Salfeet Branch
0	0	0	0	0	0	0	0	0	0	0	0	0	0	0	فرع طوباس Tubas Branch
2	2	0	1	1	0	0	0	0	1	1	0	0	0	0	فرع رام الله والبيرة Ramallah & Al-Bireh Branch
0	0	0	0	0	0	0	0	0	0	0	0	0	0	0	فرع أريحا Jericho Branch
0	0	0	0	0	0	0	0	0	0	0	0	0	0	0	فرع بيت لحم Bethlehem Branch
0	0	0	0	0	0	0	0	0	0	0	0	0	0	0	فرع بيت لحم/غزناطة Bethlehem Branch \ Gernata
25	21	4	6	4	2	10	9	1	7	6	1	2	2	0	فرع الخليل Hebron Branch
0	0	0	0	0	0	0	0	0	0	0	0	0	0	0	فرع دورا Dora Branch
0	0	0	0	0	0	0	0	0	0	0	0	0	0	0	فرع يطا Yatta Branch
0	0	0	0	0	0	0	0	0	0	0	0	0	0	0	فرع غزة Gaza Branch
0	0	0	0	0	0	0	0	0	0	0	0	0	0	0	فرع الوسطى Al-Wosta Branch
24	22	2	8	8	0	6	6	0	7	5	2	3	3	0	فرع جنين Jenin Branch
2	1	1	0	0	0	1	1	0	1	0	1	0	0	0	فرع طولكرم Tulkarm Branch
0	0	0	0	0	0	0	0	0	0	0	0	0	0	0	فرع خان يونس Khanyounis Branch
0	0	0	0	0	0	0	0	0	0	0	0	0	0	0	فرع رفح Rafah Branch
0	0	0	0	0	0	0	0	0	0	0	0	0	0	0	فرع شمال غزة North Gaza Branch
75	68	7	19	17	2	27	26	1	23	19	4	6	6	0	المجموع



جامعة القدس المفتوحة
AL-Quds Open University

توزيع الطلبة في تخصص رياضيات حسب فروع الجامعة والمستوى الأكاديمي والجنس
Distribution of Students In Mathematics Specialization By Branches, Academic Level
Gender

الفصل الصيفي من العام الدراسي 2018/2019
1183

عدد الطلبة حسب المستوى الدراسي															فروع الجامعة
المجموع Total			مستوى رابعة 4 Level			مستوى ثالثة 3 Level			مستوى ثانية 2 Level			مستوى أولى 1 Level			Branches
			200 - 100			99 - 67			66 - 34			33 - 0			
المجموع	إناث	ذكور	المجموع	إناث	ذكور	المجموع	إناث	ذكور	المجموع	إناث	ذكور	المجموع	إناث	ذكور	الجنس Gender
Total	Female	Male	Total	Female	Male	Total	Female	Male	Total	Female	Male	Total	Female	Male	
16	11	5	0	0	0	6	4	2	8	6	2	2	1	1	فرع القدس Al-Quds Branch
0	0	0	0	0	0	0	0	0	0	0	0	0	0	0	نظام الأسرى Asra
88	85	3	13	13	0	36	35	1	31	30	1	8	7	1	فرع نابلس Nablus Branch
33	29	4	6	4	2	10	10	0	12	12	0	5	3	2	فرع قلقيلية Qalqilya Branch
34	30	4	7	6	1	7	7	0	12	11	1	8	6	2	فرع سلفيت Salfeet Branch
8	8	0	1	1	0	3	3	0	4	4	0	0	0	0	فرع طوباس Tubas Branch
36	34	2	9	8	1	9	8	1	16	16	0	2	2	0	فرع رام الله والبيرة Ramallah & Al-Bireh Branch
6	5	1	2	2	0	0	0	0	3	2	1	1	1	0	فرع أريحا Jericho Branch
41	35	6	6	6	0	18	16	2	14	10	4	3	3	0	فرع بيت لحم Bethlehem Branch
0	0	0	0	0	0	0	0	0	0	0	0	0	0	0	فرع بيت لحم/غزناطة Bethlehem Branch \ Gernata
37	34	3	4	4	0	13	12	1	12	11	1	8	7	1	فرع الخليل Hebron Branch
12	10	2	3	3	0	4	4	0	2	1	1	3	2	1	فرع دورا Dora Branch
18	14	4	3	3	0	7	4	3	7	6	1	1	1	0	فرع يطا Yatta Branch
10	6	4	3	2	1	5	3	2	1	0	1	1	1	0	فرع غزة Gaza Branch
6	6	0	1	1	0	0	0	0	3	3	0	2	2	0	فرع الوسطى Al-Wosta Branch
57	47	10	7	6	1	15	14	1	24	20	4	11	7	4	فرع جنين Jenin Branch
57	46	11	10	8	2	17	16	1	25	20	5	5	2	3	فرع طولكرم Tulkarm Branch
3	1	2	0	0	0	1	1	0	2	0	2	0	0	0	فرع خان يونس Khanyounis Branch
9	6	3	3	2	1	3	2	1	2	1	1	1	1	0	فرع رفح Rafah Branch
17	10	7	3	2	1	6	4	2	6	3	3	2	1	1	فرع شمال غزة North Gaza Branch
488	417	71	81	71	10	160	143	17	184	156	28	63	47	16	المجموع



جامعة القدس المفتوحة

AL-Quds Open University

توزيع الطلبة في تخصص المكتبات وتقنية المعلومات حسب فروع الجامعة والمستوى الأكاديمي والجنس

Distribution of Students In Library and Information Technology Specialization By Branches, Academic Level, Gender

الفصل الصيفي من العام الدراسي 2018/2019

1183

عدد الطلبة حسب المستوى الدراسي															فروع الجامعة
المجموع Total			مستوى رابعة 4 Level			مستوى ثالثة 3 Level			مستوى ثانية 2 Level			مستوى أولى 1 Level			Branches
			200 - 100			99 - 67			66 - 34			33 - 0			
المجموع	إناث	ذكور	المجموع	إناث	ذكور	المجموع	إناث	ذكور	المجموع	إناث	ذكور	المجموع	إناث	ذكور	الجنس Gender
Total	Female	Male	Total	Female	Male	Total	Female	Male	Total	Female	Male	Total	Female	Male	
0	0	0	0	0	0	0	0	0	0	0	0	0	0	0	فرع القدس Al-Quds Branch
0	0	0	0	0	0	0	0	0	0	0	0	0	0	0	نظام الأسرى Asra
0	0	0	0	0	0	0	0	0	0	0	0	0	0	0	فرع نابلس Nablus Branch
0	0	0	0	0	0	0	0	0	0	0	0	0	0	0	فرع قلقيلية Qalqilya Branch
0	0	0	0	0	0	0	0	0	0	0	0	0	0	0	فرع سلفيت Salfeet Branch
0	0	0	0	0	0	0	0	0	0	0	0	0	0	0	فرع طوباس Tubas Branch
0	0	0	0	0	0	0	0	0	0	0	0	0	0	0	فرع رام الله والبيرة Ramallah & Al-Bireh Branch
0	0	0	0	0	0	0	0	0	0	0	0	0	0	0	فرع أريحا Jericho Branch
0	0	0	0	0	0	0	0	0	0	0	0	0	0	0	فرع بيت لحم Bethlehem Branch
0	0	0	0	0	0	0	0	0	0	0	0	0	0	0	فرع بيت لحم/غزناطة Bethlehem Branch \ Gernata
0	0	0	0	0	0	0	0	0	0	0	0	0	0	0	فرع الخليل Hebron Branch
1	0	1	0	0	0	0	0	0	1	0	1	0	0	0	فرع دورا Dora Branch
0	0	0	0	0	0	0	0	0	0	0	0	0	0	0	فرع يطا Yatta Branch
0	0	0	0	0	0	0	0	0	0	0	0	0	0	0	فرع غزة Gaza Branch
0	0	0	0	0	0	0	0	0	0	0	0	0	0	0	فرع الوسطى Al-Wosta Branch
0	0	0	0	0	0	0	0	0	0	0	0	0	0	0	فرع جنين Jenin Branch
0	0	0	0	0	0	0	0	0	0	0	0	0	0	0	فرع طولكرم Tulkarm Branch
0	0	0	0	0	0	0	0	0	0	0	0	0	0	0	فرع خان يونس Khanyounis Branch
0	0	0	0	0	0	0	0	0	0	0	0	0	0	0	فرع رفح Rafah Branch
0	0	0	0	0	0	0	0	0	0	0	0	0	0	0	فرع شمال غزة North Gaza Branch
1	0	1	0	0	0	0	0	0	1	0	1	0	0	0	المجموع



جامعة القدس المفتوحة

AL-Quds Open University

توزيع الطلبة غير المتخصصين في كلية التكنولوجيا والعلوم التطبيقية حسب فروع الجامعة والمستوى الأكاديمي والجنس

Distribution of Students Non Specialized In Technology and Applied Sciences Faculty

By Branches, Academic Level, Gender

الفصل الصيفي من العام الدراسي 2018/2019

1183

عدد الطلبة حسب المستوى الدراسي															فروع الجامعة	
المجموع Total			مستوى رابعة			مستوى ثالثة			مستوى ثانية			مستوى أولى			Branches	
			4 Level			3 Level			2 Level			1 Level				
			200 - 100			99 - 67			66 - 34			33 - 0			الجنس Gender	
المجموع	إناث	ذكور	المجموع	إناث	ذكور	المجموع	إناث	ذكور	المجموع	إناث	ذكور	المجموع	إناث	ذكور		
Total	Female	Male	Total	Female	Male	Total	Female	Male	Total	Female	Male	Total	Female	Male		
0	0	0	0	0	0	0	0	0	0	0	0	0	0	0	فرع القدس Al-Quds Branch	
0	0	0	0	0	0	0	0	0	0	0	0	0	0	0	نظام الأسرى Asra	
10	7	3	0	0	0	0	0	0	2	2	0	8	5	3	فرع نابلس Nablus Branch	
0	0	0	0	0	0	0	0	0	0	0	0	0	0	0	فرع قلقيلية Qalqilya Branch	
0	0	0	0	0	0	0	0	0	0	0	0	0	0	0	فرع سلفيت Salfeet Branch	
1	0	1	0	0	0	0	0	0	0	0	0	1	0	1	فرع طوباس Tubas Branch	
4	2	2	0	0	0	0	0	0	0	0	0	4	2	2	فرع رام الله والبيرة Ramallah & Al-Bireh Branch	
2	1	1	0	0	0	0	0	0	0	0	0	2	1	1	فرع أريحا Jericho Branch	
0	0	0	0	0	0	0	0	0	0	0	0	0	0	0	فرع بيت لحم Bethlehem Branch	
0	0	0	0	0	0	0	0	0	0	0	0	0	0	0	فرع بيت لحم/غزناطة Bethlehem Branch \ Gernata	
2	1	1	0	0	0	0	0	0	0	0	0	2	1	1	فرع الخليل Hebron Branch	
2	0	2	0	0	0	0	0	0	1	0	1	1	0	1	فرع دورا Dora Branch	
2	1	1	0	0	0	0	0	0	0	0	0	2	1	1	فرع يطا Yatta Branch	
2	2	0	0	0	0	0	0	0	0	0	0	2	2	0	فرع غزة Gaza Branch	
0	0	0	0	0	0	0	0	0	0	0	0	0	0	0	فرع الوسطى Al-Wosta Branch	
3	1	2	0	0	0	0	0	0	0	0	0	3	1	2	فرع جنين Jenin Branch	
1	0	1	0	0	0	0	0	0	0	0	0	1	0	1	فرع طولكرم Tulkarm Branch	
0	0	0	0	0	0	0	0	0	0	0	0	0	0	0	فرع خان يونس Khanyounis Branch	
0	0	0	0	0	0	0	0	0	0	0	0	0	0	0	فرع رفح Rafah Branch	
0	0	0	0	0	0	0	0	0	0	0	0	0	0	0	فرع شمال غزة North Gaza Branch	
29	15	14	0	0	0	0	0	0	3	2	1	26	13	13	المجموع	



جامعة القدس المفتوحة

AL-Quds Open University

توزيع الطلبة في كلية الزراعة حسب التخصص وفروع الجامعة والجنس

Distribution of Students In Agriculture Faculty By Specialization, Branches, Gender

الفصل الصيفي من العام الدراسي 2018/2019

1183

المجموع Total	غير متخصص		التنمية الريفية Rural Development		الإنتاج النباتي والوقاية Plant Production and Protection		الإنتاج الحيواني Animal Production		فروع الجامعة Branches			
	المجموع	إناث	ذكور	المجموع	إناث	ذكور	المجموع	إناث		ذكور		
19	14	5	1	0	1	18	14	4	فرع أريحا Jericho Branch			
46	15	31				41	14	27	3	0	3	فرع الخليل Hebron Branch
45	23	22				44	22	22				فرع جنين Jenin Branch
14	4	10				14	4	10				فرع طوباس Tubas Branch
124	56	68	1	0	1	117	54	63	3	0	3	المجموع



جامعة القدس المفتوحة

AL-Quds Open University

توزيع الطلبة في كلية الزراعة حسب فروع الجامعة والمستوى الأكاديمي والجنس

Distribution of Students In Agriculture Faculty By Branches, Academic Level, Gender

الفصل الصيفي من العام الدراسي 2018/2019

1183

عدد الطلبة حسب المستوى الدراسي													فروع الجامعة		
المجموع Total			مستوى رابعة 4 Level			مستوى ثالثة 3 Level			مستوى ثانية 2 Level			مستوى أولى 1 Level			Branches
			200 - 100			99 - 67			66 - 34			33 - 0			
الجنس Gender			المجموع			المجموع			المجموع			المجموع			Tubas Branch
Total	Female	Male	Total	Female	Male	Total	Female	Male	Total	Female	Male	Total	Female	Male	
14	4	10	3	0	3	5	2	3	5	1	4	1	1	0	فرع طوباس
19	14	5	0	0	0	2	1	1	13	11	2	4	2	2	فرع أريحا
46	15	31	15	3	12	10	3	7	14	6	8	7	3	4	فرع الخليل
45	23	22	11	3	8	15	8	7	15	11	4	4	1	3	فرع جنين
124	56	68	29	6	23	32	14	18	47	29	18	16	7	9	المجموع



جامعة القدس المفتوحة

AL-Quds Open University

توزيع الطلبة في تخصص التنمية الريفية حسب فروع الجامعة والمستوى الأكاديمي والجنس

Distribution of Students In Rural Development Specialization By Branches, Academic Level, Gender

الفصل الصيفي من العام الدراسي 2018/2019

1183

عدد الطلبة حسب المستوى الدراسي															فروع الجامعة	
المجموع Total			مستوى رابعة 4 Level			مستوى ثالثة 3 Level			مستوى ثانية 2 Level			مستوى أولى 1 Level			Branches	
			200 - 100			99 - 67			66 - 34			33 - 0				
المجموع	إناث	ذكور	المجموع	إناث	ذكور	المجموع	إناث	ذكور	المجموع	إناث	ذكور	المجموع	إناث	ذكور	الجنس Gender	
Total	Female	Male	Total	Female	Male	Total	Female	Male	Total	Female	Male	Total	Female	Male		
0	0	0	0	0	0	0	0	0	0	0	0	0	0	0	فرع القدس Al-Quds Branch	
0	0	0	0	0	0	0	0	0	0	0	0	0	0	0	نظام الأسرى Asra	
0	0	0	0	0	0	0	0	0	0	0	0	0	0	0	فرع نابلس Nablus Branch	
0	0	0	0	0	0	0	0	0	0	0	0	0	0	0	فرع قلقيلية Qalqilya Branch	
0	0	0	0	0	0	0	0	0	0	0	0	0	0	0	فرع سلفيت Salfeet Branch	
0	0	0	0	0	0	0	0	0	0	0	0	0	0	0	فرع طوباس Tubas Branch	
0	0	0	0	0	0	0	0	0	0	0	0	0	0	0	فرع رام الله والبيرة Ramallah & Al-Bireh Branch	
0	0	0	0	0	0	0	0	0	0	0	0	0	0	0	فرع أريحا Jericho Branch	
0	0	0	0	0	0	0	0	0	0	0	0	0	0	0	فرع بيت لحم Bethlehem Branch	
0	0	0	0	0	0	0	0	0	0	0	0	0	0	0	فرع بيت لحم/غرناطة Bethlehem Branch \ Gernata	
2	1	1	0	0	0	1	0	1	0	0	0	1	1	0	فرع الخليل Hebron Branch	
0	0	0	0	0	0	0	0	0	0	0	0	0	0	0	فرع دورا Dora Branch	
0	0	0	0	0	0	0	0	0	0	0	0	0	0	0	فرع يطا Yatta Branch	
0	0	0	0	0	0	0	0	0	0	0	0	0	0	0	فرع غزة Gaza Branch	
0	0	0	0	0	0	0	0	0	0	0	0	0	0	0	فرع الوسطى Al-Wosta Branch	
1	1	0	1	1	0	0	0	0	0	0	0	0	0	0	فرع جنين Jenin Branch	
0	0	0	0	0	0	0	0	0	0	0	0	0	0	0	فرع طولكرم Tulkarm Branch	
0	0	0	0	0	0	0	0	0	0	0	0	0	0	0	فرع خان يونس Khanyounis Branch	
0	0	0	0	0	0	0	0	0	0	0	0	0	0	0	فرع رفح Rafah Branch	
0	0	0	0	0	0	0	0	0	0	0	0	0	0	0	فرع شمال غزة North Gaza Branch	
3	2	1	1	1	0	1	0	1	0	0	0	1	1	0	المجموع	



جامعة القدس المفتوحة

AL-Quds Open University

توزيع الطلبة في تخصص الإنتاج النباتي والوقاية حسب فروع الجامعة والمستوى الأكاديمي والجنس

,Distribution of Students In Plant Production and Protection Specialization By Branches

Academic Level, Gender

الفصل الصيفي من العام الدراسي 2018/2019

1183

عدد الطلبة حسب المستوى الدراسي															فروع الجامعة	
المجموع Total			مستوى رابعة			مستوى ثالثة			مستوى ثانية			مستوى أولى			Branches	
			4 Level			3 Level			2 Level			1 Level				
			200 - 100			99 - 67			66 - 34			33 - 0				
المجموع	إناث	ذكور	المجموع	إناث	ذكور	المجموع	إناث	ذكور	المجموع	إناث	ذكور	المجموع	إناث	ذكور	الجنس Gender	
Total	Female	Male	Total	Female	Male	Total	Female	Male	Total	Female	Male	Total	Female	Male		
0	0	0	0	0	0	0	0	0	0	0	0	0	0	0	فرع القدس Al-Quds Branch	
0	0	0	0	0	0	0	0	0	0	0	0	0	0	0	نظام الأسرى Asra	
0	0	0	0	0	0	0	0	0	0	0	0	0	0	0	فرع نابلس Nablus Branch	
0	0	0	0	0	0	0	0	0	0	0	0	0	0	0	فرع قلقيلية Qalqilya Branch	
0	0	0	0	0	0	0	0	0	0	0	0	0	0	0	فرع سلفيت Salfeet Branch	
14	4	10	3	0	3	5	2	3	5	1	4	1	1	0	فرع طوباس Tubas Branch	
0	0	0	0	0	0	0	0	0	0	0	0	0	0	0	فرع رام الله والبيرة Ramallah & Al-Bireh Branch	
18	14	4	0	0	0	2	1	1	12	11	1	4	2	2	فرع أريحا Jericho Branch	
0	0	0	0	0	0	0	0	0	0	0	0	0	0	0	فرع بيت لحم Bethlehem Branch	
0	0	0	0	0	0	0	0	0	0	0	0	0	0	0	فرع بيت لحم/غرناطة Bethlehem Branch \ Gernata	
41	14	27	15	3	12	9	3	6	12	6	6	5	2	3	فرع الخليل Hebron Branch	
0	0	0	0	0	0	0	0	0	0	0	0	0	0	0	فرع دورا Dora Branch	
0	0	0	0	0	0	0	0	0	0	0	0	0	0	0	فرع يطا Yatta Branch	
0	0	0	0	0	0	0	0	0	0	0	0	0	0	0	فرع غزة Gaza Branch	
0	0	0	0	0	0	0	0	0	0	0	0	0	0	0	فرع الوسطى Al-Wosta Branch	
44	22	22	10	2	8	15	8	7	15	11	4	4	1	3	فرع جنين Jenin Branch	
0	0	0	0	0	0	0	0	0	0	0	0	0	0	0	فرع طولكرم Tulkarm Branch	
0	0	0	0	0	0	0	0	0	0	0	0	0	0	0	فرع خان يونس Khanyounis Branch	
0	0	0	0	0	0	0	0	0	0	0	0	0	0	0	فرع رفح Rafah Branch	
0	0	0	0	0	0	0	0	0	0	0	0	0	0	0	فرع شمال غزة North Gaza Branch	
117	54	63	28	5	23	31	14	17	44	29	15	14	6	8	المجموع	



جامعة القدس المفتوحة
AL-Quds Open University

توزيع الطلبة في تخصص الإنتاج الحيواني حسب فروع الجامعة والمستوى الأكاديمي والجنس
Animal Production Specialization By Branches, Academic Distribution of Students In
Level, Gender

الفصل الصيفي من العام الدراسي 2018/2019
1183

عدد الطلبة حسب المستوى الدراسي															فروع الجامعة	
المجموع Total			مستوى رابعة			مستوى ثالثة			مستوى ثانية			مستوى أولى			Branches	
			4 Level			3 Level			2 Level			1 Level				
			200 - 100			99 - 67			66 - 34			33 - 0				
المجموع	إناث	ذكور	المجموع	إناث	ذكور	المجموع	إناث	ذكور	المجموع	إناث	ذكور	المجموع	إناث	ذكور	الجنس Gender	
Total	Female	Male	Total	Female	Male	Total	Female	Male	Total	Female	Male	Total	Female	Male		
0	0	0	0	0	0	0	0	0	0	0	0	0	0	0	فرع القدس Al-Quds Branch	
0	0	0	0	0	0	0	0	0	0	0	0	0	0	0	نظام الأسرى Asra	
0	0	0	0	0	0	0	0	0	0	0	0	0	0	0	فرع نابلس Nablus Branch	
0	0	0	0	0	0	0	0	0	0	0	0	0	0	0	فرع قلقيلية Qalqilya Branch	
0	0	0	0	0	0	0	0	0	0	0	0	0	0	0	فرع سلفيت Salfeet Branch	
0	0	0	0	0	0	0	0	0	0	0	0	0	0	0	فرع طوباس Tubas Branch	
0	0	0	0	0	0	0	0	0	0	0	0	0	0	0	فرع رام الله والبيرة Ramallah & Al-Bireh Branch	
0	0	0	0	0	0	0	0	0	0	0	0	0	0	0	فرع أريحا Jericho Branch	
0	0	0	0	0	0	0	0	0	0	0	0	0	0	0	فرع بيت لحم Bethlehem Branch	
0	0	0	0	0	0	0	0	0	0	0	0	0	0	0	فرع بيت لحم/غزناطة Bethlehem Branch \ Gernata	
3	0	3	0	0	0	0	0	0	2	0	2	1	0	1	فرع الخليل Hebron Branch	
0	0	0	0	0	0	0	0	0	0	0	0	0	0	0	فرع دورا Dora Branch	
0	0	0	0	0	0	0	0	0	0	0	0	0	0	0	فرع يطا Yatta Branch	
0	0	0	0	0	0	0	0	0	0	0	0	0	0	0	فرع غزة Gaza Branch	
0	0	0	0	0	0	0	0	0	0	0	0	0	0	0	فرع الوسطى Al-Wosta Branch	
0	0	0	0	0	0	0	0	0	0	0	0	0	0	0	فرع جنين Jenin Branch	
0	0	0	0	0	0	0	0	0	0	0	0	0	0	0	فرع طولكرم Tulkarm Branch	
0	0	0	0	0	0	0	0	0	0	0	0	0	0	0	فرع خان يونس Khanyounis Branch	
0	0	0	0	0	0	0	0	0	0	0	0	0	0	0	فرع رفح Rafah Branch	
0	0	0	0	0	0	0	0	0	0	0	0	0	0	0	فرع شمال غزة North Gaza Branch	
3	0	3	0	0	0	0	0	0	2	0	2	1	0	1	المجموع	



جامعة القدس المفتوحة

AL-Quds Open University

توزيع الطلبة غير المتخصصين في كلية الزراعة حسب فروع الجامعة والمستوى الأكاديمي والجنس

Distribution of Students Non Specialized In Agriculture Faculty By Branches, Academic Level, Gender

الفصل الصيفي من العام الدراسي 2018/2019

1183

عدد الطلبة حسب المستوى الدراسي															فروع الجامعة
المجموع Total			مستوى رابعة 4 Level			مستوى ثالثة 3 Level			مستوى ثانية 2 Level			مستوى أولى 1 Level			Branches
			200 - 100			99 - 67			66 - 34			33 - 0			
المجموع	إناث	ذكور	المجموع	إناث	ذكور	المجموع	إناث	ذكور	المجموع	إناث	ذكور	المجموع	إناث	ذكور	الجنس Gender
Total	Female	Male	Total	Female	Male	Total	Female	Male	Total	Female	Male	Total	Female	Male	
0	0	0	0	0	0	0	0	0	0	0	0	0	0	0	فرع القدس Al-Quds Branch
0	0	0	0	0	0	0	0	0	0	0	0	0	0	0	نظام الأسرى Asra
0	0	0	0	0	0	0	0	0	0	0	0	0	0	0	فرع نابلس Nablus Branch
0	0	0	0	0	0	0	0	0	0	0	0	0	0	0	فرع قلقيلية Qalqilya Branch
0	0	0	0	0	0	0	0	0	0	0	0	0	0	0	فرع سلفيت Salfeet Branch
0	0	0	0	0	0	0	0	0	0	0	0	0	0	0	فرع طوباس Tubas Branch
0	0	0	0	0	0	0	0	0	0	0	0	0	0	0	فرع رام الله والبيرة Ramallah & Al-Bireh Branch
1	0	1	0	0	0	0	0	0	1	0	1	0	0	0	فرع أريحا Jericho Branch
0	0	0	0	0	0	0	0	0	0	0	0	0	0	0	فرع بيت لحم Bethlehem Branch
0	0	0	0	0	0	0	0	0	0	0	0	0	0	0	فرع بيت لحم/غرناطة Bethlehem Branch \ Gernata
0	0	0	0	0	0	0	0	0	0	0	0	0	0	0	فرع الخليل Hebron Branch
0	0	0	0	0	0	0	0	0	0	0	0	0	0	0	فرع دورا Dora Branch
0	0	0	0	0	0	0	0	0	0	0	0	0	0	0	فرع يطا Yatta Branch
0	0	0	0	0	0	0	0	0	0	0	0	0	0	0	فرع غزة Gaza Branch
0	0	0	0	0	0	0	0	0	0	0	0	0	0	0	فرع الوسطى Al-Wosta Branch
0	0	0	0	0	0	0	0	0	0	0	0	0	0	0	فرع جنين Jenin Branch
0	0	0	0	0	0	0	0	0	0	0	0	0	0	0	فرع طولكرم Tulkarm Branch
0	0	0	0	0	0	0	0	0	0	0	0	0	0	0	فرع خان يونس Khanyounis Branch
0	0	0	0	0	0	0	0	0	0	0	0	0	0	0	فرع رفح Rafah Branch
0	0	0	0	0	0	0	0	0	0	0	0	0	0	0	فرع شمال غزة North Gaza Branch
1	0	1	0	0	0	0	0	0	1	0	1	0	0	0	المجموع



جامعة القدس المفتوحة
AL-Quds Open University

توزيع الطلبة في كلية التنمية الاجتماعية والأسرية حسب التخصص وفروع الجامعة والجنس
Distribution of Students In Social and Family Development Faculty By Specialization, Branches, Gender
الفصل الصيفي من العام الدراسي 2018/2019

1183

المجموع Total	رعاية الطفل Child Care		تممية المجتمع المحلي Local Community Development			النوع الاجتماعي وقضايا التنمية Gender and Development Issues			الخدمة الاجتماعية Social Work			التربية الخاصة Special Education			فروع الجامعة Branches
	إناث	ذكور	إناث	ذكور	المجموع	إناث	ذكور	المجموع	إناث	ذكور	المجموع	إناث	ذكور	الجنس	
37	32	5			8	7	1		29	25	4			فرع أريحا Jericho Branch	
116	89	27	16	15	1	8	4	4	92	70	22			فرع الخليل Hebron Branch	
65	49	16				1	1	0	64	48	16			فرع القدس Al-Quds Branch	
15	5	10							15	5	10			فرع الوسطى Al-Wosta Branch	
121	92	29				5	2	3	14	14	0	2	2	0	فرع بيت لحم Bethlehem Branch
124	108	16							124	108	16				فرع بيت لحم/غزناطة Bethlehem Branch \ Gernata
249	230	19	91	91	0	11	10	1	145	127	18	2	2	0	فرع جنين Jenin Branch
18	11	7							18	11	7				فرع خان يونس Khanyounis Branch
41	34	7							41	34	7				فرع دورا Dora Branch
185	132	53	1	1	0	17	13	4	7	6	1	11	10	1	فرع رام الله والبيرة Ramallah & Al-Bireh Branch
25	18	7							25	18	7				فرع رفح Rafah Branch
62	46	16				14	11	3	48	35	13				فرع سلفيت Salfeet Branch
33	15	18				1	1	0	32	14	18				فرع شمال غزة North Gaza Branch
49	33	16				4	4	0	43	27	16	2	2	0	فرع طوباس Tubas Branch



جامعة القدس المفتوحة
AL-Quds Open University

توزيع الطلبة في كلية التنمية الاجتماعية والأسرية حسب التخصص وفروع الجامعة والجنس
Distribution of Students In Social and Family Development Faculty By Specialization, Branches, Gender
الفصل الصيفي من العام الدراسي 2018/2019

1183

المجموع Total	رعاية الطفل Child Care			تنمية المجتمع المحلي Local Community Development			النوع الاجتماعي وقضايا التنمية Gender and Development Issues			الخدمة الاجتماعية Social Work			التربية الخاصة Special Education			فروع الجامعة Branches		
	المجموع	إناث	ذكور	المجموع	إناث	ذكور	المجموع	إناث	ذكور	المجموع	إناث	ذكور	المجموع	إناث	ذكور			
73	60	13	1	1	0	1	1	0		69	56	13	2	2	0	فرع طولكرم Tulkarm Branch		
26	14	12				1	1	0		20	8	12	5	5	0	فرع غزة Gaza Branch		
45	36	9				1	1	0		44	35	9				فرع قلقيلية Qalqilya Branch		
236	177	59				6	2	4		206	155	51	24	20	4	فرع نابلس Nablus Branch		
22	14	8								22	14	8				فرع يطا Yatta Branch		
1542	1195	347	109	108	1	78	58	20	21	20	1	1286	966	320	48	43	5	المجموع



جامعة القدس المفتوحة

AL-Quds Open University

توزيع الطلبة في كلية التنمية الاجتماعية والأسرية حسب فروع الجامعة والمستوى الأكاديمي والجنس

Distribution of Students In Social and Family Development Faculty By Branches, Academic Level, Gender

الفصل الصيفي من العام الدراسي 2018/2019

1183

عدد الطلبة حسب المستوى الدراسي													فروع الجامعة		
المجموع Total			مستوى رابعة			مستوى ثالثة			مستوى ثانية			مستوى أولى			Branches
			4 Level			3 Level			2 Level			1 Level			
المجموع Total			200 - 100			99 - 67			66 - 34			33 - 0			Gender
			المجموع	إناث	ذكور	المجموع	إناث	ذكور	المجموع	إناث	ذكور	المجموع	إناث	ذكور	
Total	Female	Male	Total	Female	Male	Total	Female	Male	Total	Female	Male	Total	Female	Male	
65	49	16	21	16	5	15	11	4	17	14	3	12	8	4	فرع القدس Al-Quds Branch
236	177	59	63	48	15	65	52	13	79	59	20	29	18	11	فرع نابلس Nablus Branch
45	36	9	10	8	2	9	9	0	17	13	4	9	6	3	فرع قلقيلية Qalqilya Branch
62	46	16	14	10	4	17	14	3	19	13	6	12	9	3	فرع سلفيت Salfeet Branch
49	33	16	13	10	3	15	11	4	8	3	5	13	9	4	فرع طوباس Tubas Branch
185	132	53	62	37	25	42	35	7	47	38	9	34	22	12	فرع رام الله والبيرة Ramallah & Al-Bireh Branch
37	32	5	9	9	0	9	7	2	16	13	3	3	3	0	فرع أريحا Jericho Branch
121	92	29	32	22	10	39	31	8	36	29	7	14	10	4	فرع بيت لحم Bethlehem Branch
124	108	16	16	13	3	38	30	8	46	44	2	24	21	3	فرع بيت لحم/غزناطة Bethlehem Branch \ Gernata
116	89	27	26	18	8	32	25	7	35	29	6	23	17	6	فرع الخليل Hebron Branch
41	34	7	12	10	2	14	13	1	8	7	1	7	4	3	فرع دورا Dora Branch
22	14	8	8	6	2	5	2	3	6	4	2	3	2	1	فرع يطا Yatta Branch
26	14	12	11	7	4	11	6	5	3	1	2	1	0	1	فرع غزة Gaza Branch
15	5	10	7	3	4	3	1	2	5	1	4	0	0	0	فرع الوسطى Al-Wosta Branch
249	230	19	42	39	3	65	63	2	81	78	3	61	50	11	فرع جنين Jenin Branch
73	60	13	18	15	3	20	15	5	26	24	2	9	6	3	فرع طولكرم Tulkarm Branch
18	11	7	5	2	3	9	6	3	3	3	0	1	0	1	فرع خان يونس Khanyounis Branch
25	18	7	6	4	2	6	4	2	8	6	2	5	4	1	فرع رفح Rafah Branch
33	15	18	13	5	8	9	5	4	7	2	5	4	3	1	فرع شمال غزة North Gaza Branch
1542	1195	347	388	282	106	423	340	83	467	381	86	264	192	72	المجموع



جامعة القدس المفتوحة

AL-Quds Open University

توزيع الطلبة في تخصص الخدمة الإجتماعية حسب فروع الجامعة والمستوى الأكاديمي والجنس

,Distribution of Students In Social Work Specialization By Branches, Academic Level

Gender

الفصل الصيفي من العام الدراسي 2018/2019

1183

عدد الطلبة حسب المستوى الدراسي															فروع الجامعة	
المجموع Total			مستوى رابعة 4 Level			مستوى ثالثة 3 Level			مستوى ثانية 2 Level			مستوى أولى 1 Level			Branches	
			200 - 100			99 - 67			66 - 34			33 - 0				
المجموع	إناث	ذكور	المجموع	إناث	ذكور	المجموع	إناث	ذكور	المجموع	إناث	ذكور	المجموع	إناث	ذكور	الجنس Gender	
Total	Female	Male	Total	Female	Male	Total	Female	Male	Total	Female	Male	Total	Female	Male		
64	48	16	20	15	5	15	11	4	17	14	3	12	8	4	فرع القدس Al-Quds Branch	
0	0	0	0	0	0	0	0	0	0	0	0	0	0	0	نظام الأسرى Asra	
206	155	51	44	35	9	63	51	12	72	53	19	27	16	11	فرع نابلس Nablus Branch	
44	35	9	10	8	2	9	9	0	17	13	4	8	5	3	فرع قلقيلية Qalqilya Branch	
48	35	13	9	5	4	15	13	2	14	10	4	10	7	3	فرع سلفيت Salfeet Branch	
43	27	16	10	7	3	13	9	4	7	2	5	13	9	4	فرع طوباس Tubas Branch	
149	102	47	46	25	21	36	30	6	40	31	9	27	16	11	فرع رام الله والبيرة Ramallah & Al-Bireh Branch	
29	25	4	5	5	0	8	6	2	14	12	2	2	2	0	فرع أريحا Jericho Branch	
100	74	26	32	22	10	35	28	7	23	17	6	10	7	3	فرع بيت لحم Bethlehem Branch	
124	108	16	16	13	3	38	30	8	46	44	2	24	21	3	فرع بيت لحم/غزناطة Bethlehem Branch \ Gernata	
92	70	22	23	15	8	26	22	4	27	22	5	16	11	5	فرع الخليل Hebron Branch	
41	34	7	12	10	2	14	13	1	8	7	1	7	4	3	فرع دورا Dora Branch	
22	14	8	8	6	2	5	2	3	6	4	2	3	2	1	فرع يطا Yatta Branch	
20	8	12	7	3	4	9	4	5	3	1	2	1	0	1	فرع غزة Gaza Branch	
15	5	10	7	3	4	3	1	2	5	1	4	0	0	0	فرع الوسطى Al-Wosta Branch	
145	127	18	36	33	3	36	34	2	38	35	3	35	25	10	فرع جنين Jenin Branch	
69	56	13	18	15	3	17	12	5	25	23	2	9	6	3	فرع طولكرم Tulkarm Branch	
18	11	7	5	2	3	9	6	3	3	3	0	1	0	1	فرع خان يونس Khanyounis Branch	
25	18	7	6	4	2	6	4	2	8	6	2	5	4	1	فرع رفح Rafah Branch	
32	14	18	13	5	8	9	5	4	7	2	5	3	2	1	فرع شمال غزة North Gaza Branch	
1286	966	320	327	231	96	366	290	76	380	300	80	213	145	68	المجموع	



جامعة القدس المفتوحة

AL-Quds Open University

توزيع الطلبة في تخصص تنمية المجتمع المحلي حسب فروع الجامعة والمستوى الأكاديمي والجنس

,Distribution of Students In Local Community Development Specialization By Branches

Academic Level, Gender

الفصل الصيفي من العام الدراسي 2018/2019

1183

عدد الطلبة حسب المستوى الدراسي

فروع الجامعة

عدد الطلبة حسب المستوى الدراسي															فروع الجامعة
المجموع Total			مستوى رابعة 4 Level			مستوى ثالثة 3 Level			مستوى ثانية 2 Level			مستوى أولى 1 Level			Branches
			200 - 100			99 - 67			66 - 34			33 - 0			
المجموع	إناث	ذكور	المجموع	إناث	ذكور	المجموع	إناث	ذكور	المجموع	إناث	ذكور	المجموع	إناث	ذكور	الجنس Gender
Total	Female	Male	Total	Female	Male	Total	Female	Male	Total	Female	Male	Total	Female	Male	
1	1	0	1	1	0	0	0	0	0	0	0	0	0	0	فرع القدس Al-Quds Branch
0	0	0	0	0	0	0	0	0	0	0	0	0	0	0	نظام الأسرى Asra
6	2	4	3	0	3	1	0	1	1	1	0	1	1	0	فرع نابلس Nablus Branch
1	1	0	0	0	0	0	0	0	0	0	0	1	1	0	فرع قلقيلية Qalqilya Branch
14	11	3	5	5	0	2	1	1	5	3	2	2	2	0	فرع سلفيت Salfeet Branch
4	4	0	3	3	0	1	1	0	0	0	0	0	0	0	فرع طوباس Tubas Branch
17	13	4	6	3	3	6	5	1	3	3	0	2	2	0	فرع رام الله والبيرة Ramallah & Al-Bireh Branch
8	7	1	4	4	0	1	1	0	2	1	1	1	1	0	فرع أريحا Jericho Branch
5	2	3	0	0	0	3	2	1	1	0	1	1	0	1	فرع بيت لحم Bethlehem Branch
0	0	0	0	0	0	0	0	0	0	0	0	0	0	0	فرع بيت لحم/غزناطة Bethlehem Branch \ Gernata
8	4	4	1	1	0	2	0	2	4	3	1	1	0	1	فرع الخليل Hebron Branch
0	0	0	0	0	0	0	0	0	0	0	0	0	0	0	فرع دورا Dora Branch
0	0	0	0	0	0	0	0	0	0	0	0	0	0	0	فرع يطا Yatta Branch
1	1	0	0	0	0	1	1	0	0	0	0	0	0	0	فرع غزة Gaza Branch
0	0	0	0	0	0	0	0	0	0	0	0	0	0	0	فرع الوسطى Al-Wosta Branch
11	10	1	2	2	0	1	1	0	5	5	0	3	2	1	فرع جنين Jenin Branch
1	1	0	0	0	0	1	1	0	0	0	0	0	0	0	فرع طولكرم Tulkarm Branch
0	0	0	0	0	0	0	0	0	0	0	0	0	0	0	فرع خان يونس Khanyounis Branch
0	0	0	0	0	0	0	0	0	0	0	0	0	0	0	فرع رفح Rafah Branch
1	1	0	0	0	0	0	0	0	0	0	0	1	1	0	فرع شمال غزة North Gaza Branch
78	58	20	25	19	6	19	13	6	21	16	5	13	10	3	المجموع



جامعة القدس المفتوحة

AL-Quds Open University

توزيع الطلبة في تخصص التربية الخاصة حسب فروع الجامعة والمستوى الأكاديمي والجنس

Distribution of Students In Special Education Specialization By Branches, Academic Level, Gender

الفصل الصيفي من العام الدراسي 2018/2019

1183

عدد الطلبة حسب المستوى الدراسي															فروع الجامعة
المجموع Total			مستوى رابعة			مستوى ثالثة			مستوى ثانية			مستوى أولى			Branches
			4 Level			3 Level			2 Level			1 Level			
			200 - 100			99 - 67			66 - 34			33 - 0			الجنس Gender
المجموع	إناث	ذكور	المجموع	إناث	ذكور	المجموع	إناث	ذكور	المجموع	إناث	ذكور	المجموع	إناث	ذكور	
Total	Female	Male	Total	Female	Male	Total	Female	Male	Total	Female	Male	Total	Female	Male	
0	0	0	0	0	0	0	0	0	0	0	0	0	0	0	فرع القدس Al-Quds Branch
0	0	0	0	0	0	0	0	0	0	0	0	0	0	0	نظام الأسرى Asra
24	20	4	16	13	3	1	1	0	6	5	1	1	1	0	فرع نابلس Nablus Branch
0	0	0	0	0	0	0	0	0	0	0	0	0	0	0	فرع قلقيلية Qalqilya Branch
0	0	0	0	0	0	0	0	0	0	0	0	0	0	0	فرع سلفيت Salfeet Branch
2	2	0	0	0	0	1	1	0	1	1	0	0	0	0	فرع طوباس Tubas Branch
11	10	1	10	9	1	0	0	0	0	0	0	1	1	0	فرع رام الله والبيرة Ramallah & Al-Bireh Branch
0	0	0	0	0	0	0	0	0	0	0	0	0	0	0	فرع أريحا Jericho Branch
2	2	0	0	0	0	1	1	0	1	1	0	0	0	0	فرع بيت لحم Bethlehem Branch
0	0	0	0	0	0	0	0	0	0	0	0	0	0	0	فرع بيت لحم/غرناطة Bethlehem Branch \ Gernata
0	0	0	0	0	0	0	0	0	0	0	0	0	0	0	فرع الخليل Hebron Branch
0	0	0	0	0	0	0	0	0	0	0	0	0	0	0	فرع دورا Dora Branch
0	0	0	0	0	0	0	0	0	0	0	0	0	0	0	فرع يطا Yatta Branch
5	5	0	4	4	0	1	1	0	0	0	0	0	0	0	فرع غزة Gaza Branch
0	0	0	0	0	0	0	0	0	0	0	0	0	0	0	فرع الوسطى Al-Wosta Branch
2	2	0	0	0	0	2	2	0	0	0	0	0	0	0	فرع جنين Jenin Branch
2	2	0	0	0	0	2	2	0	0	0	0	0	0	0	فرع طولكرم Tulkarm Branch
0	0	0	0	0	0	0	0	0	0	0	0	0	0	0	فرع خان يونس Khanyounis Branch
0	0	0	0	0	0	0	0	0	0	0	0	0	0	0	فرع رفح Rafah Branch
0	0	0	0	0	0	0	0	0	0	0	0	0	0	0	فرع شمال غزة North Gaza Branch
48	43	5	30	26	4	8	8	0	8	7	1	2	2	0	المجموع



جامعة القدس المفتوحة

AL-Quds Open University

توزيع الطلبة في تخصص رعاية الطفل حسب فروع الجامعة والمستوى الأكاديمي والجنس

,Distribution of Students In Child Care Specialization By Branches, Academic Level
Gender

الفصل الصيفي من العام الدراسي 2018/2019

1183

عدد الطلبة حسب المستوى الدراسي															فروع الجامعة	
المجموع Total			مستوى رابعة 4 Level			مستوى ثالثة 3 Level			مستوى ثانية 2 Level			مستوى أولى 1 Level			Branches	
			200 - 100			99 - 67			66 - 34			33 - 0				
المجموع	إناث	ذكور	المجموع	إناث	ذكور	المجموع	إناث	ذكور	المجموع	إناث	ذكور	المجموع	إناث	ذكور	الجنس Gender	
Total	Female	Male	Total	Female	Male	Total	Female	Male	Total	Female	Male	Total	Female	Male		
0	0	0	0	0	0	0	0	0	0	0	0	0	0	0	0	فرع القدس Al-Quds Branch
0	0	0	0	0	0	0	0	0	0	0	0	0	0	0	0	نظام الأسرى Asra
0	0	0	0	0	0	0	0	0	0	0	0	0	0	0	0	فرع نابلس Nablus Branch
0	0	0	0	0	0	0	0	0	0	0	0	0	0	0	0	فرع قلقيلية Qalqilya Branch
0	0	0	0	0	0	0	0	0	0	0	0	0	0	0	0	فرع سلفيت Salfeet Branch
0	0	0	0	0	0	0	0	0	0	0	0	0	0	0	0	فرع طوباس Tubas Branch
1	1	0	0	0	0	0	0	0	1	1	0	0	0	0	0	فرع رام الله والبيرة Ramallah & Al-Bireh Branch
0	0	0	0	0	0	0	0	0	0	0	0	0	0	0	0	فرع أريحا Jericho Branch
0	0	0	0	0	0	0	0	0	0	0	0	0	0	0	0	فرع بيت لحم Bethlehem Branch
0	0	0	0	0	0	0	0	0	0	0	0	0	0	0	0	فرع بيت لحم/غزناطة Bethlehem Branch \ Gernata
16	15	1	2	2	0	4	3	1	4	4	0	6	6	0	0	فرع الخليل Hebron Branch
0	0	0	0	0	0	0	0	0	0	0	0	0	0	0	0	فرع دورا Dora Branch
0	0	0	0	0	0	0	0	0	0	0	0	0	0	0	0	فرع يطا Yatta Branch
0	0	0	0	0	0	0	0	0	0	0	0	0	0	0	0	فرع غزة Gaza Branch
0	0	0	0	0	0	0	0	0	0	0	0	0	0	0	0	فرع الوسطى Al-Wosta Branch
91	91	0	4	4	0	26	26	0	38	38	0	23	23	0	0	فرع جنين Jenin Branch
1	1	0	0	0	0	0	0	0	1	1	0	0	0	0	0	فرع طولكرم Tulkarm Branch
0	0	0	0	0	0	0	0	0	0	0	0	0	0	0	0	فرع خان يونس Khanyounis Branch
0	0	0	0	0	0	0	0	0	0	0	0	0	0	0	0	فرع رفح Rafah Branch
0	0	0	0	0	0	0	0	0	0	0	0	0	0	0	0	فرع شمال غزة North Gaza Branch
109	108	1	6	6	0	30	29	1	44	44	0	29	29	0	0	المجموع



جامعة القدس المفتوحة

AL-Quds Open University

توزيع الطلبة في تخصص النوع الاجتماعي وقضايا التنمية حسب فروع الجامعة والمستوى الأكاديمي والجنس

Distribution of Students In Gender and Development Issues Specialization By

Branches, Academic Level, Gender

الفصل الصيفي من العام الدراسي 2018/2019

1183

عدد الطلبة حسب المستوى الدراسي															فروع الجامعة	
المجموع Total			مستوى رابعة 4 Level			مستوى ثالثة 3 Level			مستوى ثانية 2 Level			مستوى أولى 1 Level			Branches	
			200 - 100			99 - 67			66 - 34			33 - 0				
المجموع	إناث	ذكور	المجموع	إناث	ذكور	المجموع	إناث	ذكور	المجموع	إناث	ذكور	المجموع	إناث	ذكور	الجنس Gender	
Total	Female	Male	Total	Female	Male	Total	Female	Male	Total	Female	Male	Total	Female	Male		
0	0	0	0	0	0	0	0	0	0	0	0	0	0	0	0	فرع القدس Al-Quds Branch
0	0	0	0	0	0	0	0	0	0	0	0	0	0	0	0	نظام الأسرى Asra
0	0	0	0	0	0	0	0	0	0	0	0	0	0	0	0	فرع نابلس Nablus Branch
0	0	0	0	0	0	0	0	0	0	0	0	0	0	0	0	فرع قلقيلية Qalqilya Branch
0	0	0	0	0	0	0	0	0	0	0	0	0	0	0	0	فرع سلفيت Salfeet Branch
0	0	0	0	0	0	0	0	0	0	0	0	0	0	0	0	فرع طوباس Tubas Branch
7	6	1	0	0	0	0	0	0	3	3	0	4	3	1	فرع رام الله والبيرة Ramallah & Al-Bireh Branch	
0	0	0	0	0	0	0	0	0	0	0	0	0	0	0	0	فرع أريحا Jericho Branch
14	14	0	0	0	0	0	0	0	11	11	0	3	3	0	فرع بيت لحم Bethlehem Branch	
0	0	0	0	0	0	0	0	0	0	0	0	0	0	0	0	فرع بيت لحم/غرناطة Bethlehem Branch \ Gernata
0	0	0	0	0	0	0	0	0	0	0	0	0	0	0	0	فرع الخليل Hebron Branch
0	0	0	0	0	0	0	0	0	0	0	0	0	0	0	0	فرع دورا Dora Branch
0	0	0	0	0	0	0	0	0	0	0	0	0	0	0	0	فرع يطا Yatta Branch
0	0	0	0	0	0	0	0	0	0	0	0	0	0	0	0	فرع غزة Gaza Branch
0	0	0	0	0	0	0	0	0	0	0	0	0	0	0	0	فرع الوسطى Al-Wosta Branch
0	0	0	0	0	0	0	0	0	0	0	0	0	0	0	0	فرع جنين Jenin Branch
0	0	0	0	0	0	0	0	0	0	0	0	0	0	0	0	فرع طولكرم Tulkarm Branch
0	0	0	0	0	0	0	0	0	0	0	0	0	0	0	0	فرع خان يونس Khanyounis Branch
0	0	0	0	0	0	0	0	0	0	0	0	0	0	0	0	فرع رفح Rafah Branch
0	0	0	0	0	0	0	0	0	0	0	0	0	0	0	0	فرع شمال غزة North Gaza Branch
21	20	1	0	0	0	0	0	0	14	14	0	7	6	1		المجموع



جامعة القدس المفتوحة
AL-Quds Open University

توزيع الطلبة في كلية العلوم الإدارية والإقتصادية حسب التخصص وفروع الجامعة والجنس
Distribution of Students In Administrative and Economic Sciences Faculty By Specialization, Branches, Gender
الفصل الصيفي من العام الدراسي 2018/2019

1183

المجموع Total	المحاسبة Accounting			العلوم المالية والمصرفية Banking and Financial Sciences			التسويق Marketing			الإقتصاد Economics			الإدارة الصحية Health Management			إدارة الأعمال Business Administration			فروع الجامعة Branches		
	المجموع	إناث	ذكور	المجموع	إناث	ذكور	المجموع	إناث	ذكور	المجموع	إناث	ذكور	المجموع	إناث	ذكور	المجموع	إناث	ذكور		الجنس	
198	126	72	74	46	28	18	12	6				27	23	4	79	45	34	فرع أريحا Jericho Branch			
729	445	284	294	144	150	34	20	14	27	8	19	3	2	1	147	122	25	224	149	75	فرع الخليل Hebron Branch
86	60	26	18	13	5	8	5	3				24	16	8	36	26	10	فرع القدس Al-Quds Branch			
109	41	68	37	9	28	3	1	2				33	20	13	36	11	25	فرع الوسطى Al-Wosta Branch			
457	337	120	126	81	45	28	23	5	6	1	5				166	147	19	131	85	46	فرع بيت لحم Bethlehem Branch
1119	764	355	545	317	228	100	84	16	25	9	16	6	5	1	103	91	12	340	258	82	فرع جنين Jenin Branch
93	20	73	39	3	36	3	0	3				1	0	1	26	14	12	24	3	21	فرع خان يونس Khanyounis Branch
214	165	49	57	40	17	15	14	1	1	0	1	4	3	1	63	56	7	74	52	22	فرع دورا Dora Branch
1543	994	549	478	275	203	154	112	42	43	15	28	3	3	0	175	151	24	690	438	252	فرع رام الله والبيرة Ramallah & Al-Bireh Branch
120	35	85	49	9	40	3	0	3	1	0	1				26	14	12	41	12	29	فرع رفح Rafah Branch
394	252	142	168	89	79	34	25	9	7	1	6				53	46	7	132	91	41	فرع سلفيت Salfeet Branch
152	46	106	40	5	35	8	2	6				1	0	1	38	22	16	65	17	48	فرع شمال غزة North Gaza Branch
279	188	91	110	68	42	14	12	2	6	3	3	2	2	0	45	38	7	102	65	37	فرع طوباس Tubas Branch
686	387	299	270	96	174	42	23	19	39	7	32				157	142	15	178	119	59	فرع طولكرم Tulkarm Branch



جامعة القدس المفتوحة
AL-Quds Open University

توزيع الطلبة في كلية العلوم الإدارية والإقتصادية حسب التخصص وفروع الجامعة والجنس
Distribution of Students In Administrative and Economic Sciences Faculty By Specialization, Branches, Gender
الفصل الصيفي من العام الدراسي 2018/2019

1183

المجموع Total	المحاسبة Accounting		العلوم المالية والمصرفية Banking and Financial Sciences			التسويق Marketing			الإقتصاد Economics			الإدارة الصحية Health Management			إدارة الأعمال Business Administration			فروع الجامعة Branches			
	المجموع	إناث	ذكور	المجموع	إناث	ذكور	المجموع	إناث	ذكور	المجموع	إناث	ذكور	المجموع	إناث	ذكور	المجموع	إناث		ذكور		
298	94	204	108	19	89	9	5	4	1	0	1	1	0	1	48	23	25	131	47	84	فرع غزة Gaza Branch
376	284	92	136	93	43	27	25	2	11	3	8	1	0	1	81	74	7	120	89	31	فرع قلقيلية Qalqilya Branch
1682	1003	679	701	359	342	150	108	42	58	19	39	11	5	6	280	228	52	482	284	198	فرع نابلس Nablus Branch
132	98	34	38	20	18	9	7	2							50	45	5	35	26	9	فرع يطا Yatta Branch
8667	5339	3328	3288	1686	1602	659	478	181	225	66	159	33	20	13	1542	1272	270	2920	1817	1103	المجموع



جامعة القدس المفتوحة

AL-Quds Open University

توزيع الطلبة في كلية العلوم الإدارية والإقتصادية حسب فروع الجامعة والمستوى الأكاديمي والجنس

Distribution of Students In Administrative and Economic Sciences Faculty By Branches, Academic Level, Gender

الفصل الصيفي من العام الدراسي 2018/2019

1183

عدد الطلبة حسب المستوى الدراسي															فروع الجامعة
المجموع Total			مستوى رابعة			مستوى ثالثة			مستوى ثانية			مستوى أولى			Branches
			4 Level			3 Level			2 Level			1 Level			
المجموع Total			200 - 100			99 - 67			66 - 34			33 - 0			Gender
			المجموع	إناث	ذكور	المجموع	إناث	ذكور	المجموع	إناث	ذكور	المجموع	إناث	ذكور	
Total	Female	Male	Total	Female	Male	Total	Female	Male	Total	Female	Male	Total	Female	Male	
86	60	26	19	11	8	30	22	8	26	21	5	11	6	5	فرع القدس Al-Quds Branch
1682	1003	679	535	320	215	489	303	186	445	271	174	213	109	104	فرع نابلس Nablus Branch
376	284	92	128	99	29	124	94	30	82	63	19	42	28	14	فرع قلقيلية Qalqilya Branch
394	252	142	112	75	37	118	81	37	99	69	30	65	27	38	فرع سلفيت Salfeet Branch
279	188	91	75	53	22	84	58	26	77	51	26	43	26	17	فرع طوباس Tubas Branch
1543	994	549	444	323	121	429	275	154	414	250	164	256	146	110	فرع رام الله والبيرة Ramallah & Al-Bireh Branch
198	126	72	52	38	14	58	33	25	54	34	20	34	21	13	فرع أريحا Jericho Branch
457	337	120	173	128	45	140	102	38	92	75	17	52	32	20	فرع بيت لحم Bethlehem Branch
729	445	284	308	195	113	195	124	71	166	96	70	60	30	30	فرع الخليل Hebron Branch
214	165	49	74	62	12	62	44	18	56	46	10	22	13	9	فرع دورا Dora Branch
132	98	34	50	43	7	42	24	18	21	16	5	19	15	4	فرع يطا Yatta Branch
298	94	204	135	47	88	90	27	63	43	9	34	30	11	19	فرع غزة Gaza Branch
109	41	68	43	15	28	42	18	24	16	5	11	8	3	5	فرع الوسطى Al-Wosta Branch
1119	764	355	364	271	93	316	222	94	296	188	108	143	83	60	فرع جنين Jenin Branch
686	387	299	235	141	94	228	124	104	165	92	73	58	30	28	فرع طولكرم Tulkarm Branch
93	20	73	42	10	32	23	6	17	25	4	21	3	0	3	فرع خان يونس Khanyounis Branch
120	35	85	51	14	37	32	10	22	25	7	18	12	4	8	فرع رفح Rafah Branch
152	46	106	60	21	39	47	14	33	31	7	24	14	4	10	فرع شمال غزة North Gaza Branch
8667	5339	3328	2900	1866	1034	2549	1581	968	2133	1304	829	1085	588	497	المجموع



جامعة القدس المفتوحة
AL-Quds Open University

توزيع الطلبة في تخصص إدارة الأعمال حسب فروع الجامعة والمستوى الأكاديمي والجنس
Distribution of Students In Business Administration Specialization By Branches

Academic Level, Gender

الفصل الصيفي من العام الدراسي 2018/2019
1183

عدد الطلبة حسب المستوى الدراسي															فروع الجامعة
المجموع Total			مستوى رابعة 4 Level			مستوى ثالثة 3 Level			مستوى ثانية 2 Level			مستوى أولى 1 Level			Branches
			200 - 100			99 - 67			66 - 34			33 - 0			
المجموع	إناث	ذكور	المجموع	إناث	ذكور	المجموع	إناث	ذكور	المجموع	إناث	ذكور	المجموع	إناث	ذكور	الجنس Gender
Total	Female	Male	Total	Female	Male	Total	Female	Male	Total	Female	Male	Total	Female	Male	
36	26	10	7	3	4	15	13	2	9	8	1	5	2	3	فرع القدس Al-Quds Branch
0	0	0	0	0	0	0	0	0	0	0	0	0	0	0	نظام الأسرى Asra
482	284	198	131	71	60	138	78	60	143	98	45	70	37	33	فرع نابلس Nablus Branch
120	89	31	37	28	9	42	32	10	26	19	7	15	10	5	فرع قلقيلية Qalqilya Branch
132	91	41	33	22	11	40	31	9	35	27	8	24	11	13	فرع سلفيت Salfeet Branch
102	65	37	17	12	5	32	21	11	31	21	10	22	11	11	فرع طوباس Tubas Branch
690	438	252	190	135	55	193	124	69	180	107	73	127	72	55	فرع رام الله والبيرة Ramallah & Al-Bireh Branch
79	45	34	17	11	6	21	11	10	23	14	9	18	9	9	فرع أريحا Jericho Branch
131	85	46	46	26	20	33	20	13	37	30	7	15	9	6	فرع بيت لحم Bethlehem Branch
0	0	0	0	0	0	0	0	0	0	0	0	0	0	0	فرع بيت لحم/غزناطة Bethlehem Branch \ Gernata
224	149	75	76	48	28	66	46	20	62	41	21	20	14	6	فرع الخليل Hebron Branch
74	52	22	21	18	3	28	19	9	16	11	5	9	4	5	فرع دورا Dora Branch
35	26	9	15	11	4	10	8	2	4	3	1	6	4	2	فرع يطا Yatta Branch
131	47	84	59	25	34	38	11	27	21	5	16	13	6	7	فرع غزة Gaza Branch
36	11	25	12	2	10	17	6	11	5	2	3	2	1	1	فرع الوسطى Al-Wosta Branch
340	258	82	92	75	17	102	78	24	101	72	29	45	33	12	فرع جنين Jenin Branch
178	119	59	56	36	20	59	36	23	46	33	13	17	14	3	فرع طولكرم Tulkarm Branch
24	3	21	11	1	10	5	1	4	7	1	6	1	0	1	فرع خان يونس Khanyounis Branch
41	12	29	13	3	10	14	5	9	8	1	7	6	3	3	فرع رفح Rafah Branch
65	17	48	18	4	14	20	5	15	18	4	14	9	4	5	فرع شمال غزة North Gaza Branch
2920	1817	1103	851	531	320	873	545	328	772	497	275	424	244	180	المجموع



جامعة القدس المفتوحة

AL-Quds Open University

توزيع الطلبة في تخصص الإقتصاد حسب فروع الجامعة والمستوى الأكاديمي والجنس

,Distribution of Students In Economics Specialization By Branches, Academic Level
Gender

الفصل الصيفي من العام الدراسي 2018/2019

1183

عدد الطلبة حسب المستوى الدراسي															فروع الجامعة	
المجموع Total			مستوى رابعة 4 Level			مستوى ثالثة 3 Level			مستوى ثانية 2 Level			مستوى أولى 1 Level			Branches	
			200 - 100			99 - 67			66 - 34			33 - 0				
المجموع	إناث	ذكور	المجموع	إناث	ذكور	المجموع	إناث	ذكور	المجموع	إناث	ذكور	المجموع	إناث	ذكور	الجنس Gender	
Total	Female	Male	Total	Female	Male	Total	Female	Male	Total	Female	Male	Total	Female	Male		
0	0	0	0	0	0	0	0	0	0	0	0	0	0	0	0	فرع القدس Al-Quds Branch
0	0	0	0	0	0	0	0	0	0	0	0	0	0	0	0	نظام الأسرى Asra
11	5	6	4	2	2	4	2	2	2	1	1	1	0	1	0	فرع نابلس Nablus Branch
1	0	1	0	0	0	1	0	1	0	0	0	0	0	0	0	فرع قلقيلية Qalqilya Branch
0	0	0	0	0	0	0	0	0	0	0	0	0	0	0	0	فرع سلفيت Salfeet Branch
2	2	0	0	0	0	1	1	0	0	0	0	1	1	0	0	فرع طوباس Tubas Branch
3	3	0	0	0	0	2	2	0	1	1	0	0	0	0	0	فرع رام الله والبيرة Ramallah & Al-Bireh Branch
0	0	0	0	0	0	0	0	0	0	0	0	0	0	0	0	فرع أريحا Jericho Branch
0	0	0	0	0	0	0	0	0	0	0	0	0	0	0	0	فرع بيت لحم Bethlehem Branch
0	0	0	0	0	0	0	0	0	0	0	0	0	0	0	0	فرع بيت لحم/غرناطة Bethlehem Branch \ Gernata
3	2	1	1	1	0	1	0	1	1	1	0	0	0	0	0	فرع الخليل Hebron Branch
4	3	1	1	1	0	3	2	1	0	0	0	0	0	0	0	فرع دورا Dora Branch
0	0	0	0	0	0	0	0	0	0	0	0	0	0	0	0	فرع يطا Yatta Branch
1	0	1	1	0	1	0	0	0	0	0	0	0	0	0	0	فرع غزة Gaza Branch
0	0	0	0	0	0	0	0	0	0	0	0	0	0	0	0	فرع الوسطى Al-Wosta Branch
6	5	1	1	1	0	1	1	0	3	2	1	1	1	0	0	فرع جنين Jenin Branch
0	0	0	0	0	0	0	0	0	0	0	0	0	0	0	0	فرع طولكرم Tulkarm Branch
1	0	1	1	0	1	0	0	0	0	0	0	0	0	0	0	فرع خان يونس Khanyounis Branch
0	0	0	0	0	0	0	0	0	0	0	0	0	0	0	0	فرع رفح Rafah Branch
1	0	1	1	0	1	0	0	0	0	0	0	0	0	0	0	فرع شمال غزة North Gaza Branch
33	20	13	10	5	5	13	8	5	7	5	2	3	2	1	0	المجموع



جامعة القدس المفتوحة
AL-Quds Open University

توزيع الطلبة في تخصص المحاسبة حسب فروع الجامعة والمستوى الأكاديمي والجنس
Distribution of Students In Accounting Specialization By Branches, Academic Level
Gender

الفصل الصيفي من العام الدراسي 2018/2019
1183

عدد الطلبة حسب المستوى الدراسي															فروع الجامعة	
المجموع Total			مستوى رابعة 4 Level			مستوى ثالثة 3 Level			مستوى ثانية 2 Level			مستوى أولى 1 Level			Branches	
			200 - 100			99 - 67			66 - 34			33 - 0				
المجموع	إناث	ذكور	المجموع	إناث	ذكور	المجموع	إناث	ذكور	المجموع	إناث	ذكور	المجموع	إناث	ذكور	الجنس Gender	
Total	Female	Male	Total	Female	Male	Total	Female	Male	Total	Female	Male	Total	Female	Male		
18	13	5	2	2	0	5	3	2	8	6	2	3	2	1	فرع القدس Al-Quds Branch	
0	0	0	0	0	0	0	0	0	0	0	0	0	0	0	نظام الأسرى Asra	
701	359	342	184	84	100	210	125	85	209	105	104	98	45	53	فرع نابلس Nablus Branch	
136	93	43	35	23	12	49	34	15	34	25	9	18	11	7	فرع قلقيلية Qalqilya Branch	
168	89	79	47	27	20	44	24	20	45	28	17	32	10	22	فرع سلفيت Salfeet Branch	
110	68	42	29	19	10	32	20	12	31	17	14	18	12	6	فرع طوباس Tubas Branch	
478	275	203	125	80	45	126	72	54	148	84	64	79	39	40	فرع رام الله والبيرة Ramallah & Al-Bireh Branch	
74	46	28	17	12	5	21	12	9	24	14	10	12	8	4	فرع أريحا Jericho Branch	
126	81	45	36	24	12	36	20	16	33	26	7	21	11	10	فرع بيت لحم Bethlehem Branch	
0	0	0	0	0	0	0	0	0	0	0	0	0	0	0	فرع بيت لحم/غزناطة Bethlehem Branch \ Gernata	
294	144	150	112	59	53	80	47	33	76	32	44	26	6	20	فرع الخليل Hebron Branch	
57	40	17	17	12	5	11	7	4	22	17	5	7	4	3	فرع دورا Dora Branch	
38	20	18	8	5	3	12	2	10	12	8	4	6	5	1	فرع يطا Yatta Branch	
108	19	89	35	4	31	41	9	32	19	4	15	13	2	11	فرع غزة Gaza Branch	
37	9	28	6	0	6	17	5	12	9	3	6	5	1	4	فرع الوسطى Al-Wosta Branch	
545	317	228	152	92	60	150	94	56	164	94	70	79	37	42	فرع جنين Jenin Branch	
270	96	174	74	22	52	88	32	56	78	32	46	30	10	20	فرع طولكرم Tulkarm Branch	
39	3	36	12	0	12	11	1	10	14	2	12	2	0	2	فرع خان يونس Khanyounis Branch	
49	9	40	17	2	15	14	2	12	12	4	8	6	1	5	فرع رفح Rafah Branch	
40	5	35	12	1	11	17	3	14	7	1	6	4	0	4	فرع شمال غزة North Gaza Branch	
3288	1686	1602	920	468	452	964	512	452	945	502	443	459	204	255	المجموع	



جامعة القدس المفتوحة

AL-Quds Open University

توزيع الطلبة في تخصص العلوم المالية والمصرفية حسب فروع الجامعة والمستوى الأكاديمي والجنس

,Distribution of Students In Banking and Financial Sciences Specialization By Branches

Academic Level, Gender

الفصل الصيفي من العام الدراسي 2018/2019

1183

عدد الطلبة حسب المستوى الدراسي															فروع الجامعة	
المجموع Total			مستوى رابعة			مستوى ثالثة			مستوى ثانية			مستوى أولى			Branches	
			4 Level			3 Level			2 Level			1 Level				
			200 - 100			99 - 67			66 - 34			33 - 0				
المجموع	إناث	ذكور	المجموع	إناث	ذكور	المجموع	إناث	ذكور	المجموع	إناث	ذكور	المجموع	إناث	ذكور	الجنس	
Total	Female	Male	Total	Female	Male	Total	Female	Male	Total	Female	Male	Total	Female	Male	Gender	
8	5	3	1	0	1	1	0	1	3	3	0	3	2	1	فرع القدس Al-Quds Branch	
0	0	0	0	0	0	0	0	0	0	0	0	0	0	0	نظام الأسرى Asra	
150	108	42	42	31	11	41	26	15	45	36	9	22	15	7	فرع نابلس Nablus Branch	
27	25	2	10	9	1	10	9	1	3	3	0	4	4	0	فرع قلقيلية Qalqilya Branch	
34	25	9	2	2	0	17	13	4	11	8	3	4	2	2	فرع سلفيت Salfeet Branch	
14	12	2	6	5	1	3	2	1	4	4	0	1	1	0	فرع طوباس Tubas Branch	
154	112	42	45	34	11	40	28	12	45	34	11	24	16	8	فرع رام الله والبيرة Ramallah & Al-Bireh Branch	
18	12	6	5	3	2	7	4	3	4	3	1	2	2	0	فرع أريحا Jericho Branch	
28	23	5	7	6	1	11	9	2	7	6	1	3	2	1	فرع بيت لحم Bethlehem Branch	
0	0	0	0	0	0	0	0	0	0	0	0	0	0	0	فرع بيت لحم/غزناطة Bethlehem Branch \ Gernata	
34	20	14	21	11	10	7	4	3	3	2	1	3	3	0	فرع الخليل Hebron Branch	
15	14	1	1	1	0	3	2	1	9	9	0	2	2	0	فرع دورا Dora Branch	
9	7	2	2	2	0	3	1	2	2	2	0	2	2	0	فرع يطا Yatta Branch	
9	5	4	3	2	1	4	3	1	2	0	2	0	0	0	فرع غزة Gaza Branch	
3	1	2	1	1	0	0	0	0	2	0	2	0	0	0	فرع الوسطى Al-Wosta Branch	
100	84	16	29	26	3	38	33	5	22	16	6	11	9	2	فرع جنين Jenin Branch	
42	23	19	19	11	8	9	4	5	10	5	5	4	3	1	فرع طولكرم Tulkarm Branch	
3	0	3	1	0	1	0	0	0	2	0	2	0	0	0	فرع خان يونس Khanyounis Branch	
3	0	3	3	0	3	0	0	0	0	0	0	0	0	0	فرع رفح Rafah Branch	
8	2	6	5	2	3	1	0	1	2	0	2	0	0	0	فرع شمال غزة North Gaza Branch	
659	478	181	203	146	57	195	138	57	176	131	45	85	63	22	المجموع	



جامعة القدس المفتوحة
AL-Quds Open University

توزيع الطلبة في تخصص التسويق حسب فروع الجامعة والمستوى الأكاديمي والجنس
Distribution of Students In Marketing Specialization By Branches, Academic Level
Gender

الفصل الصيفي من العام الدراسي 2018/2019
1183

عدد الطلبة حسب المستوى الدراسي															فروع الجامعة	
المجموع Total			مستوى رابعة 4 Level			مستوى ثالثة 3 Level			مستوى ثانية 2 Level			مستوى أولى 1 Level			Branches	
			200 - 100			99 - 67			66 - 34			33 - 0				
المجموع	إناث	ذكور	المجموع	إناث	ذكور	المجموع	إناث	ذكور	المجموع	إناث	ذكور	المجموع	إناث	ذكور	الجنس Gender	
Total	Female	Male	Total	Female	Male	Total	Female	Male	Total	Female	Male	Total	Female	Male		
0	0	0	0	0	0	0	0	0	0	0	0	0	0	0	فرع القدس Al-Quds Branch	
0	0	0	0	0	0	0	0	0	0	0	0	0	0	0	نظام الأسرى Asra	
58	19	39	14	3	11	18	5	13	16	7	9	10	4	6	فرع نابلس Nablus Branch	
11	3	8	2	0	2	1	0	1	6	3	3	2	0	2	فرع قلقيلية Qalqilya Branch	
7	1	6	1	0	1	3	0	3	2	1	1	1	0	1	فرع سلفيت Salfeet Branch	
6	3	3	2	1	1	1	1	0	2	0	2	1	1	0	فرع طوباس Tubas Branch	
43	15	28	5	2	3	13	6	7	14	2	12	11	5	6	فرع رام الله والبيرة Ramallah & Al-Bireh Branch	
0	0	0	0	0	0	0	0	0	0	0	0	0	0	0	فرع أريحا Jericho Branch	
6	1	5	1	0	1	2	0	2	0	0	0	3	1	2	فرع بيت لحم Bethlehem Branch	
0	0	0	0	0	0	0	0	0	0	0	0	0	0	0	فرع بيت لحم/غرناطة Bethlehem Branch \ Gernata	
27	8	19	7	1	6	11	3	8	6	3	3	3	1	2	فرع الخليل Hebron Branch	
1	0	1	1	0	1	0	0	0	0	0	0	0	0	0	فرع دورا Dora Branch	
0	0	0	0	0	0	0	0	0	0	0	0	0	0	0	فرع يطا Yatta Branch	
1	0	1	1	0	1	0	0	0	0	0	0	0	0	0	فرع غزة Gaza Branch	
0	0	0	0	0	0	0	0	0	0	0	0	0	0	0	فرع الوسطى Al-Wosta Branch	
25	9	16	6	1	5	7	2	5	5	3	2	7	3	4	فرع جنين Jenin Branch	
39	7	32	13	2	11	16	4	12	7	1	6	3	0	3	فرع طولكرم Tulkarm Branch	
0	0	0	0	0	0	0	0	0	0	0	0	0	0	0	فرع خان يونس Khanyounis Branch	
1	0	1	1	0	1	0	0	0	0	0	0	0	0	0	فرع رفح Rafah Branch	
0	0	0	0	0	0	0	0	0	0	0	0	0	0	0	فرع شمال غزة North Gaza Branch	
225	66	159	54	10	44	72	21	51	58	20	38	41	15	26	المجموع	



جامعة القدس المفتوحة
AL-Quds Open University

توزيع الطلبة في تخصص الإدارة الصحية حسب فروع الجامعة والمستوى الأكاديمي والجنس

Distribution of Students In Health Management Specialization By Branches, Academic Level, Gender

الفصل الصيفي من العام الدراسي 2018/2019
1183

عدد الطلبة حسب المستوى الدراسي															فروع الجامعة	
المجموع Total			مستوى رابعة 4 Level			مستوى ثالثة 3 Level			مستوى ثانية 2 Level			مستوى أولى 1 Level			Branches	
			200 - 100			99 - 67			66 - 34			33 - 0				
المجموع	إناث	ذكور	المجموع	إناث	ذكور	المجموع	إناث	ذكور	المجموع	إناث	ذكور	المجموع	إناث	ذكور	الجنس Gender	
Total	Female	Male	Total	Female	Male	Total	Female	Male	Total	Female	Male	Total	Female	Male		
24	16	8	9	6	3	9	6	3	6	4	2	0	0	0	فرع القدس Al-Quds Branch	
0	0	0	0	0	0	0	0	0	0	0	0	0	0	0	نظام الأسرى Asra	
280	228	52	160	129	31	78	67	11	30	24	6	12	8	4	فرع نابلس Nablus Branch	
81	74	7	44	39	5	21	19	2	13	13	0	3	3	0	فرع قلقيلية Qalqilya Branch	
53	46	7	29	24	5	14	13	1	6	5	1	4	4	0	فرع سلفيت Salfeet Branch	
45	38	7	21	16	5	15	13	2	9	9	0	0	0	0	فرع طوباس Tubas Branch	
175	151	24	79	72	7	55	43	12	26	22	4	15	14	1	فرع رام الله والبيرة Ramallah & Al-Bireh Branch	
27	23	4	13	12	1	9	6	3	3	3	0	2	2	0	فرع أريحا Jericho Branch	
166	147	19	83	72	11	58	53	5	15	13	2	10	9	1	فرع بيت لحم Bethlehem Branch	
0	0	0	0	0	0	0	0	0	0	0	0	0	0	0	فرع بيت لحم/غزناطة Bethlehem Branch \ Gernata	
147	122	25	91	75	16	30	24	6	18	17	1	8	6	2	فرع الخليل Hebron Branch	
63	56	7	33	30	3	17	14	3	9	9	0	4	3	1	فرع دورا Dora Branch	
50	45	5	25	25	0	17	13	4	3	3	0	5	4	1	فرع يطا Yatta Branch	
48	23	25	36	16	20	7	4	3	1	0	1	4	3	1	فرع غزة Gaza Branch	
33	20	13	24	12	12	8	7	1	0	0	0	1	1	0	فرع الوسطى Al-Wosta Branch	
103	91	12	84	76	8	18	14	4	1	1	0	0	0	0	فرع جنين Jenin Branch	
157	142	15	73	70	3	56	48	8	24	21	3	4	3	1	فرع طولكرم Tulkarm Branch	
26	14	12	17	9	8	7	4	3	2	1	1	0	0	0	فرع خان يونس Khanyounis Branch	
26	14	12	17	9	8	4	3	1	5	2	3	0	0	0	فرع رفح Rafah Branch	
38	22	16	24	14	10	9	6	3	4	2	2	1	0	1	فرع شمال غزة North Gaza Branch	
1542	1272	270	862	706	156	432	357	75	175	149	26	73	60	13	المجموع	



جامعة القدس المفتوحة

AL-Quds Open University

توزيع الطلبة في كلية العلوم التربوية حسب التخصص وفروع الجامعة والجنس

Distribution of Students In Educational Sciences Faculty By Specialization, Branches, Gender

الفصل الصيفي من العام الدراسي 2018/2019

1183

المجموع Total	مصادر التعلم وتكنولوجيا التعليم Learning Resources and Educational Technology			تعليم العلوم Teaching Science			تعليم التربية الإسلامية Teaching Islamic Education			تعليم الاجتماعيات Teaching Social Studies			المرحلة الأساسية الأولى Elementary Education			اللغة العربية وأساليب تدريسها Arabic Language and its Teaching Methods			اللغة الإنجليزية وأساليب تدريسها English Language and its Teaching Methods			الرياضيات وأساليب تدريسها Mathematics and its Teaching Methods			التربية الخاصة Special Education			فروع الجامعة Branches		
	المجموع	إناث	ذكور	المجموع	إناث	ذكور	المجموع	إناث	ذكور	المجموع	إناث	ذكور	المجموع	إناث	ذكور	المجموع	إناث	ذكور	المجموع	إناث	ذكور	المجموع	إناث	ذكور	الجنس					
80	76	4					10	9	1	6	6	0	55	53	2	1	1	0	6	6	0	2	1	1		فرع أريحا Jericho Branch				
306	260	46	7	7	0	2	2	0	38	27	11	20	12	8	193	173	20	10	7	3	20	18	2	11	9	2	5	5	0	فرع الخليل Hebron Branch
194	169	25							42	25	17	17	12	5	125	123	2				6	5	1	4	4	0				فرع القدس Al-Quds Branch
65	54	11							6	4	2	2	1	1	34	30	4	1	1	0	11	8	3	2	1	1	9	9	0	فرع الوسطى Al-Wosta Branch
311	281	30							32	23	9	35	26	9	102	95	7	5	5	0	17	16	1	18	18	0	102	98	4	فرع بيت لحم Bethlehem Branch
708	592	116	49	41	8	6	6	0	115	88	27	72	59	13	309	257	52	14	8	6	33	29	4	14	13	1	96	91	5	فرع جنين Jenin Branch
52	32	20							5	2	3	1	0	1	29	22	7	2	2	0	4	2	2	3	2	1	8	2	6	فرع خان يونس Khanyounis Branch
111	93	18							15	13	2	16	13	3	62	53	9	5	4	1	8	7	1	5	3	2				فرع دورا Dora Branch
490	426	64	13	12	1	1	1	0	43	27	16	58	38	20	211	196	15	8	7	1	35	34	1	17	17	0	104	94	10	فرع رام الله والبيرة Ramallah & Al-Bireh Branch
111	81	30							7	3	4	4	3	1	79	64	15	5	5	0	2	2	0	4	1	3	10	3	7	فرع رفح Rafah Branch
147	122	25							40	30	10	19	9	10	71	66	5	3	3	0	9	9	0	5	5	0				فرع سلفيت Salfeet Branch
154	110	44	1	1	0				9	2	7	8	1	7	72	64	8	9	8	1	17	13	4	15	7	8	23	14	9	فرع شمال غزة North Gaza Branch
129	107	22							12	10	2	10	8	2	84	69	15	1	1	0	6	4	2	6	6	0	10	9	1	فرع طوباس Tubas Branch
321	255	66				4	4	0	33	23	10	78	54	24	119	90	29	11	11	0	33	32	1	11	10	1	32	31	1	فرع طولكرم Tulkarm Branch



جامعة القدس المفتوحة

AL-Quds Open University

توزيع الطلبة في كلية العلوم التربوية حسب التخصص وفروع الجامعة والجنس

Distribution of Students In Educational Sciences Faculty By Specialization, Branches, Gender

الفصل الصيفي من العام الدراسي 2018/2019

1183

المجموع Total	مصادر التعلم وتكنولوجيا التعليم Learning Resources and Educational Technology			تعليم العلوم Teaching Science			تعليم التربية الإسلامية Teaching Islamic Education			تعليم الاجتماعيات Teaching Social Studies			المرحلة الأساسية الأولى Elementary Education			اللغة العربية وأساليب تدريسها Arabic Language and its Teaching Methods			اللغة الإنجليزية وأساليب تدريسها English Language and its Teaching Methods			الرياضيات وأساليب تدريسها Mathematics and its Teaching Methods			التربية الخاصة Special Education			فروع الجامعة Branches				
	المجموع	إناث	ذكور	المجموع	إناث	ذكور	المجموع	إناث	ذكور	المجموع	إناث	ذكور	المجموع	إناث	ذكور	المجموع	إناث	ذكور	المجموع	إناث	ذكور	المجموع	إناث	ذكور	الجنس							
103	72	31		1	1	0		12	7	5	4	1	3	53	43	10	3	0	3	8	7	1	10	6	4	12	7	5	فرع غزة Gaza Branch			
122	104	18					1	0	1	17	11	6	26	20	6	45	44	1	10	9	1	13	10	3	10	10	0		فرع قلقيلية Qalqilya Branch			
669	592	77		17	14	3		59	42	17	77	54	23	222	209	13	10	7	3	28	20	8	18	18	0	238	228	10	فرع نابلس Nablus Branch			
187	155	32						11	6	5	15	10	5	143	123	20	2	2	0	12	11	1	4	3	1				فرع يطا Yatta Branch			
4260	3581	679		88	76	12		14	13	1	506	352	154	468	327	141	2008	1774	234	100	81	19	268	233	35	159	134	25	649	591	58	المجموع



جامعة القدس المفتوحة

AL-Quds Open University

توزيع الطلبة في كلية العلوم التربوية حسب فروع الجامعة والمستوى الأكاديمي والجنس

Distribution of Students In Educational Sciences Faculty By Branches, Academic Level, Gender

الفصل الصيفي من العام الدراسي 2018/2019

1183

عدد الطلبة حسب المستوى الدراسي													فروع الجامعة		
المجموع Total			مستوى رابعة			مستوى ثالثة			مستوى ثانية			مستوى أولى			Branches
			4 Level			3 Level			2 Level			1 Level			
المجموع Total			200 - 100			99 - 67			66 - 34			33 - 0			Gender
			المجموع	إناث	ذكور	المجموع	إناث	ذكور	المجموع	إناث	ذكور	المجموع	إناث	ذكور	
Total	Female	Male	Total	Female	Male	Total	Female	Male	Total	Female	Male	Total	Female	Male	
194	169	25	56	49	7	66	61	5	55	46	9	17	13	4	فرع القدس Al-Quds Branch
669	592	77	239	210	29	199	174	25	159	146	13	72	62	10	فرع نابلس Nablus Branch
122	104	18	54	47	7	29	22	7	27	24	3	12	11	1	فرع قلقيلية Qalqilya Branch
147	122	25	39	34	5	54	47	7	37	29	8	17	12	5	فرع سلفيت Salfeet Branch
129	107	22	52	39	13	39	36	3	27	22	5	11	10	1	فرع طوباس Tubas Branch
490	426	64	194	169	25	144	131	13	98	76	22	54	50	4	فرع رام الله والبيرة Ramallah & Al-Bireh Branch
80	76	4	20	19	1	26	25	1	17	17	0	17	15	2	فرع أريحا Jericho Branch
311	281	30	94	82	12	88	79	9	89	85	4	40	35	5	فرع بيت لحم Bethlehem Branch
306	260	46	100	82	18	99	85	14	79	67	12	28	26	2	فرع الخليل Hebron Branch
111	93	18	40	30	10	23	20	3	32	29	3	16	14	2	فرع دورا Dora Branch
187	155	32	46	36	10	54	46	8	59	48	11	28	25	3	فرع يطا Yatta Branch
103	72	31	44	29	15	35	28	7	21	13	8	3	2	1	فرع غزة Gaza Branch
65	54	11	35	29	6	18	15	3	8	7	1	4	3	1	فرع الوسطى Al-Wosta Branch
708	592	116	216	182	34	193	161	32	210	180	30	89	69	20	فرع جنين Jenin Branch
321	255	66	112	93	19	101	78	23	73	58	15	35	26	9	فرع طولكرم Tulkarm Branch
52	32	20	28	14	14	17	13	4	6	4	2	1	1	0	فرع خان يونس Khanyounis Branch
111	81	30	44	30	14	42	31	11	18	16	2	7	4	3	فرع رفح Rafah Branch
154	110	44	83	61	22	43	31	12	22	15	7	6	3	3	فرع شمال غزة North Gaza Branch
4260	3581	679	1496	1235	261	1270	1083	187	1037	882	155	457	381	76	المجموع



جامعة القدس المفتوحة

AL-Quds Open University

توزيع الطلبة في تخصص المرحلة الأساسية الأولى حسب فروع الجامعة والمستوى الأكاديمي والجنس

Distribution of Students In Elementary Education Specialization By Branches, Academic Level, Gender

الفصل الصيفي من العام الدراسي 2018/2019

1183

عدد الطلبة حسب المستوى الدراسي															فروع الجامعة	
المجموع Total			مستوى رابعة 4 Level			مستوى ثالثة 3 Level			مستوى ثانية 2 Level			مستوى أولى 1 Level			Branches	
			200 - 100			99 - 67			66 - 34			33 - 0				
المجموع	إناث	ذكور	المجموع	إناث	ذكور	المجموع	إناث	ذكور	المجموع	إناث	ذكور	المجموع	إناث	ذكور	الجنس Gender	
Total	Female	Male	Total	Female	Male	Total	Female	Male	Total	Female	Male	Total	Female	Male		
125	123	2	36	36	0	45	43	2	37	37	0	7	7	0	فرع القدس Al-Quds Branch	
0	0	0	0	0	0	0	0	0	0	0	0	0	0	0	نظام الأسرى Asra	
222	209	13	69	64	5	66	63	3	62	58	4	25	24	1	فرع نابلس Nablus Branch	
45	44	1	9	9	0	14	13	1	14	14	0	8	8	0	فرع قلقيلية Qalqilya Branch	
71	66	5	14	13	1	31	28	3	18	18	0	8	7	1	فرع سلفيت Salfeet Branch	
84	69	15	31	20	11	26	24	2	20	18	2	7	7	0	فرع طوباس Tubas Branch	
211	196	15	73	68	5	63	60	3	47	41	6	28	27	1	فرع رام الله والبيرة Ramallah & Al-Bireh Branch	
55	53	2	11	11	0	18	17	1	12	12	0	14	13	1	فرع أريحا Jericho Branch	
102	95	7	26	23	3	32	29	3	35	35	0	9	8	1	فرع بيت لحم Bethlehem Branch	
0	0	0	0	0	0	0	0	0	0	0	0	0	0	0	فرع بيت لحم/غزناطة Bethlehem Branch \ Gernata	
193	173	20	51	46	5	69	60	9	54	50	4	19	17	2	فرع الخليل Hebron Branch	
62	53	9	19	13	6	12	11	1	20	19	1	11	10	1	فرع دورا Dora Branch	
143	123	20	23	20	3	47	41	6	50	41	9	23	21	2	فرع يطا Yatta Branch	
53	43	10	19	16	3	18	15	3	14	11	3	2	1	1	فرع غزة Gaza Branch	
34	30	4	20	19	1	9	7	2	4	3	1	1	1	0	فرع الوسطى Al-Wosta Branch	
309	257	52	100	89	11	102	80	22	78	67	11	29	21	8	فرع جنين Jenin Branch	
119	90	29	31	21	10	42	33	9	27	23	4	19	13	6	فرع طولكرم Tulkarm Branch	
29	22	7	15	9	6	9	8	1	4	4	0	1	1	0	فرع خان يونس Khanyounis Branch	
79	64	15	30	21	9	35	29	6	11	11	0	3	3	0	فرع رفح Rafah Branch	
72	64	8	36	32	4	25	22	3	9	9	0	2	1	1	فرع شمال غزة North Gaza Branch	
2008	1774	234	613	530	83	663	583	80	516	471	45	216	190	26	المجموع	



جامعة القدس المفتوحة

AL-Quds Open University

توزيع الطلبة في تخصص تعليم التربية الإسلامية حسب فروع الجامعة والمستوى الأكاديمي والجنس

,Distribution of Students In Teaching Islamic Education Specialization By Branches

Academic Level, Gender

الفصل الصيفي من العام الدراسي 2018/2019

1183

عدد الطلبة حسب المستوى الدراسي															فروع الجامعة	
المجموع Total			مستوى رابعة			مستوى ثالثة			مستوى ثانية			مستوى أولى			Branches	
			4 Level			3 Level			2 Level			1 Level				
			200 - 100			99 - 67			66 - 34			33 - 0			الجنس Gender	
المجموع	إناث	ذكور	المجموع	إناث	ذكور	المجموع	إناث	ذكور	المجموع	إناث	ذكور	المجموع	إناث	ذكور		
Total	Female	Male	Total	Female	Male	Total	Female	Male	Total	Female	Male	Total	Female	Male		
42	25	17	12	6	6	13	11	2	10	4	6	7	4	3	فرع القدس Al-Quds Branch	
0	0	0	0	0	0	0	0	0	0	0	0	0	0	0	نظام الأسرى Asra	
59	42	17	17	14	3	24	16	8	15	11	4	3	1	2	فرع نابلس Nablus Branch	
17	11	6	5	3	2	4	2	2	7	5	2	1	1	0	فرع قلقيلية Qalqilya Branch	
40	30	10	7	7	0	16	14	2	11	5	6	6	4	2	فرع سلفيت Salfeet Branch	
12	10	2	3	3	0	4	3	1	2	2	0	3	2	1	فرع طوباس Tubas Branch	
43	27	16	12	7	5	18	15	3	11	3	8	2	2	0	فرع رام الله والبيرة Ramallah & Al-Bireh Branch	
10	9	1	1	1	0	4	4	0	3	3	0	2	1	1	فرع أريحا Jericho Branch	
32	23	9	9	6	3	9	7	2	7	4	3	7	6	1	فرع بيت لحم Bethlehem Branch	
0	0	0	0	0	0	0	0	0	0	0	0	0	0	0	فرع بيت لحم/غزناطة Bethlehem Branch \ Gernata	
38	27	11	12	8	4	8	5	3	15	11	4	3	3	0	فرع الخليل Hebron Branch	
15	13	2	5	5	0	5	4	1	4	4	0	1	0	1	فرع دورا Dora Branch	
11	6	5	3	1	2	3	2	1	2	1	1	3	2	1	فرع يطا Yatta Branch	
12	7	5	5	1	4	4	4	0	3	2	1	0	0	0	فرع غزة Gaza Branch	
6	4	2	2	1	1	2	1	1	2	2	0	0	0	0	فرع الوسطى Al-Wosta Branch	
115	88	27	39	28	11	30	25	5	34	26	8	12	9	3	فرع جنين Jenin Branch	
33	23	10	9	8	1	10	6	4	10	6	4	4	3	1	فرع طولكرم Tulkarm Branch	
5	2	3	3	2	1	1	0	1	1	0	1	0	0	0	فرع خان يونس Khanyounis Branch	
7	3	4	0	0	0	2	0	2	4	3	1	1	0	1	فرع رفح Rafah Branch	
9	2	7	2	0	2	3	1	2	1	0	1	3	1	2	فرع شمال غزة North Gaza Branch	
506	352	154	146	101	45	160	120	40	142	92	50	58	39	19	المجموع	



جامعة القدس المفتوحة
AL-Quds Open University
توزيع الطلبة في تخصص تعليم الإجتماعيات حسب فروع الجامعة والمستوى الأكاديمي والجنس
,Distribution of Students In Teaching Social Studies Specialization By Branches
Academic Level, Gender
الفصل الصيفي من العام الدراسي 2018/2019
1183

عدد الطلبة حسب المستوى الدراسي															فروع الجامعة
المجموع Total			مستوى رابعة			مستوى ثالثة			مستوى ثانية			مستوى أولى			Branches
			4 Level			3 Level			2 Level			1 Level			
			200 - 100			99 - 67			66 - 34			33 - 0			الجنس Gender
المجموع	إناث	ذكور	المجموع	إناث	ذكور	المجموع	إناث	ذكور	المجموع	إناث	ذكور	المجموع	إناث	ذكور	
Total	Female	Male	Total	Female	Male	Total	Female	Male	Total	Female	Male	Total	Female	Male	
17	12	5	1	1	0	7	6	1	7	4	3	2	1	1	فرع القدس Al-Quds Branch
0	0	0	0	0	0	0	0	0	0	0	0	0	0	0	نظام الأسرى Asra
77	54	23	37	28	9	20	12	8	11	8	3	9	6	3	فرع نابلس Nablus Branch
26	20	6	10	9	1	8	5	3	5	4	1	3	2	1	فرع قلقيلية Qalqilya Branch
19	9	10	7	3	4	4	2	2	5	3	2	3	1	2	فرع سلفيت Salfeet Branch
10	8	2	7	6	1	1	1	0	2	1	1	0	0	0	فرع طوباس Tubas Branch
58	38	20	23	14	9	22	17	5	10	4	6	3	3	0	فرع رام الله والبيرة Ramallah & Al-Bireh Branch
6	6	0	1	1	0	2	2	0	2	2	0	1	1	0	فرع أريحا Jericho Branch
35	26	9	17	12	5	10	7	3	5	5	0	3	2	1	فرع بيت لحم Bethlehem Branch
0	0	0	0	0	0	0	0	0	0	0	0	0	0	0	فرع بيت لحم/غزناطة Bethlehem Branch \ Gernata
20	12	8	5	1	4	8	7	1	5	2	3	2	2	0	فرع الخليل Hebron Branch
16	13	3	2	1	1	3	2	1	7	6	1	4	4	0	فرع دورا Dora Branch
15	10	5	6	3	3	1	0	1	6	5	1	2	2	0	فرع يطا Yatta Branch
4	1	3	2	1	1	0	0	0	2	0	2	0	0	0	فرع غزة Gaza Branch
2	1	1	0	0	0	0	0	0	1	1	0	1	0	1	فرع الوسطى Al-Wosta Branch
72	59	13	26	24	2	22	19	3	19	14	5	5	2	3	فرع جنين Jenin Branch
78	54	24	33	26	7	27	17	10	14	8	6	4	3	1	فرع طولكرم Tulkarm Branch
1	0	1	1	0	1	0	0	0	0	0	0	0	0	0	فرع خان يونس Khanyounis Branch
4	3	1	1	1	0	2	1	1	1	1	0	0	0	0	فرع رفح Rafah Branch
8	1	7	1	1	0	2	0	2	5	0	5	0	0	0	فرع شمال غزة North Gaza Branch
468	327	141	180	132	48	139	98	41	107	68	39	42	29	13	المجموع



جامعة القدس المفتوحة

AL-Quds Open University

توزيع الطلبة في تخصص التربية الخاصة حسب فروع الجامعة والمستوى الأكاديمي والجنس

Distribution of Students In Special Education Specialization By Branches, Academic Level, Gender

الفصل الصيفي من العام الدراسي 2018/2019

1183

عدد الطلبة حسب المستوى الدراسي															فروع الجامعة	
المجموع Total			مستوى رابعة 4 Level			مستوى ثالثة 3 Level			مستوى ثانية 2 Level			مستوى أولى 1 Level			Branches	
			200 - 100			99 - 67			66 - 34			33 - 0				
المجموع	إناث	ذكور	المجموع	إناث	ذكور	المجموع	إناث	ذكور	المجموع	إناث	ذكور	المجموع	إناث	ذكور	الجنس Gender	
Total	Female	Male	Total	Female	Male	Total	Female	Male	Total	Female	Male	Total	Female	Male		
0	0	0	0	0	0	0	0	0	0	0	0	0	0	0	0	فرع القدس Al-Quds Branch
0	0	0	0	0	0	0	0	0	0	0	0	0	0	0	0	نظام الأسرى Asra
238	228	10	74	70	4	77	74	3	58	56	2	29	28	1	فرع نابلس Nablus Branch	
0	0	0	0	0	0	0	0	0	0	0	0	0	0	0	0	فرع قلقيلية Qalqilya Branch
0	0	0	0	0	0	0	0	0	0	0	0	0	0	0	0	فرع سلفيت Salfeet Branch
10	9	1	0	0	0	8	8	0	2	1	1	0	0	0	0	فرع طوباس Tubas Branch
104	94	10	42	37	5	25	23	2	19	18	1	18	16	2	فرع رام الله والبيرة Ramallah & Al-Bireh Branch	
0	0	0	0	0	0	0	0	0	0	0	0	0	0	0	0	فرع أريحا Jericho Branch
102	98	4	9	9	0	30	29	1	42	41	1	21	19	2	فرع بيت لحم Bethlehem Branch	
0	0	0	0	0	0	0	0	0	0	0	0	0	0	0	0	فرع بيت لحم/غزناطة Bethlehem Branch \ Gernata
5	5	0	1	1	0	4	4	0	0	0	0	0	0	0	0	فرع الخليل Hebron Branch
0	0	0	0	0	0	0	0	0	0	0	0	0	0	0	0	فرع دورا Dora Branch
0	0	0	0	0	0	0	0	0	0	0	0	0	0	0	0	فرع يطا Yatta Branch
12	7	5	3	3	0	7	4	3	2	0	2	0	0	0	0	فرع غزة Gaza Branch
9	9	0	3	3	0	3	3	0	1	1	0	2	2	0	0	فرع الوسطى Al-Wosta Branch
96	91	5	0	0	0	25	24	1	48	46	2	23	21	2	0	فرع جنين Jenin Branch
32	31	1	1	1	0	5	5	0	18	18	0	8	7	1	0	فرع طولكرم Tulkarm Branch
8	2	6	4	1	3	3	1	2	1	0	1	0	0	0	0	فرع خان يونس Khanyounis Branch
10	3	7	2	0	2	3	1	2	2	1	1	3	1	2	0	فرع رفح Rafah Branch
23	14	9	10	4	6	8	5	3	5	5	0	0	0	0	0	فرع شمال غزة North Gaza Branch
649	591	58	149	129	20	198	181	17	198	187	11	104	94	10	0	المجموع



جامعة القدس المفتوحة
AL-Quds Open University

توزيع الطلبة في تخصص مصادر التعلم وتكنولوجيا التعليم حسب فروع الجامعة والمستوى الأكاديمي والجنس

Distribution of Students In Learning Resources and Educational Technology

Specialization By Branches, Academic Level, Gender

الفصل الصيفي من العام الدراسي 2018/2019

1183

عدد الطلبة حسب المستوى الدراسي															فروع الجامعة	
المجموع Total			مستوى رابعة 4 Level			مستوى ثالثة 3 Level			مستوى ثانية 2 Level			مستوى أولى 1 Level			Branches	
			200 - 100			99 - 67			66 - 34			33 - 0				
المجموع	إناث	ذكور	المجموع	إناث	ذكور	المجموع	إناث	ذكور	المجموع	إناث	ذكور	المجموع	إناث	ذكور	الجنس Gender	
Total	Female	Male	Total	Female	Male	Total	Female	Male	Total	Female	Male	Total	Female	Male		
0	0	0	0	0	0	0	0	0	0	0	0	0	0	0	فرع القدس Al-Quds Branch	
0	0	0	0	0	0	0	0	0	0	0	0	0	0	0	نظام الأسرى Asra	
17	14	3	0	0	0	0	0	0	11	11	0	6	3	3	فرع نابلس Nablus Branch	
0	0	0	0	0	0	0	0	0	0	0	0	0	0	0	فرع قلقيلية Qalqilya Branch	
0	0	0	0	0	0	0	0	0	0	0	0	0	0	0	فرع سلفيت Salfeet Branch	
0	0	0	0	0	0	0	0	0	0	0	0	0	0	0	فرع طوباس Tubas Branch	
13	12	1	0	0	0	1	1	0	9	9	0	3	2	1	فرع رام الله والبيرة Ramallah & Al-Bireh Branch	
0	0	0	0	0	0	0	0	0	0	0	0	0	0	0	فرع أريحا Jericho Branch	
0	0	0	0	0	0	0	0	0	0	0	0	0	0	0	فرع بيت لحم Bethlehem Branch	
0	0	0	0	0	0	0	0	0	0	0	0	0	0	0	فرع بيت لحم/غزناطة Bethlehem Branch \ Gernata	
7	7	0	0	0	0	0	0	0	3	3	0	4	4	0	فرع الخليل Hebron Branch	
0	0	0	0	0	0	0	0	0	0	0	0	0	0	0	فرع دورا Dora Branch	
0	0	0	0	0	0	0	0	0	0	0	0	0	0	0	فرع يطا Yatta Branch	
1	1	0	0	0	0	0	0	0	0	0	0	1	1	0	فرع غزة Gaza Branch	
0	0	0	0	0	0	0	0	0	0	0	0	0	0	0	فرع الوسطى Al-Wosta Branch	
49	41	8	0	0	0	0	0	0	29	25	4	20	16	4	فرع جنين Jenin Branch	
0	0	0	0	0	0	0	0	0	0	0	0	0	0	0	فرع طولكرم Tulkarm Branch	
0	0	0	0	0	0	0	0	0	0	0	0	0	0	0	فرع خان يونس Khanyounis Branch	
0	0	0	0	0	0	0	0	0	0	0	0	0	0	0	فرع رفح Rafah Branch	
1	1	0	0	0	0	0	0	0	0	0	0	1	1	0	فرع شمال غزة North Gaza Branch	
88	76	12	0	0	0	1	1	0	52	48	4	35	27	8	المجموع	



جامعة القدس المفتوحة

AL-Quds Open University

توزيع الطلبة في تخصص اللغة العربية وأساليب تدريسها حسب فروع الجامعة والمستوى الأكاديمي والجنس

Distribution of Students In Arabic Language and its Teaching Methods Specialization By Branches, Academic Level, Gender

الفصل الصيفي من العام الدراسي 2018/2019

1183

عدد الطلبة حسب المستوى الدراسي															فروع الجامعة
المجموع Total			مستوى رابعة			مستوى ثالثة			مستوى ثانية			مستوى أولى			Branches
			4 Level			3 Level			2 Level			1 Level			
			200 - 100			99 - 67			66 - 34			33 - 0			الجنس Gender
المجموع	إناث	ذكور	المجموع	إناث	ذكور	المجموع	إناث	ذكور	المجموع	إناث	ذكور	المجموع	إناث	ذكور	
Total	Female	Male	Total	Female	Male	Total	Female	Male	Total	Female	Male	Total	Female	Male	
0	0	0	0	0	0	0	0	0	0	0	0	0	0	0	فرع القدس Al-Quds Branch
0	0	0	0	0	0	0	0	0	0	0	0	0	0	0	نظام الأسرى Asra
10	7	3	9	6	3	1	1	0	0	0	0	0	0	0	فرع نابلس Nablus Branch
10	9	1	10	9	1	0	0	0	0	0	0	0	0	0	فرع قلقيلية Qalqilya Branch
3	3	0	3	3	0	0	0	0	0	0	0	0	0	0	فرع سلفيت Salfeet Branch
1	1	0	1	1	0	0	0	0	0	0	0	0	0	0	فرع طوباس Tubas Branch
8	7	1	6	5	1	2	2	0	0	0	0	0	0	0	فرع رام الله والبيرة Ramallah & Al-Bireh Branch
1	1	0	1	1	0	0	0	0	0	0	0	0	0	0	فرع أريحا Jericho Branch
5	5	0	5	5	0	0	0	0	0	0	0	0	0	0	فرع بيت لحم Bethlehem Branch
0	0	0	0	0	0	0	0	0	0	0	0	0	0	0	فرع بيت لحم/غزناطة Bethlehem Branch \ Gernata
10	7	3	8	5	3	2	2	0	0	0	0	0	0	0	فرع الخليل Hebron Branch
5	4	1	5	4	1	0	0	0	0	0	0	0	0	0	فرع دورا Dora Branch
2	2	0	2	2	0	0	0	0	0	0	0	0	0	0	فرع يطا Yatta Branch
3	0	3	3	0	3	0	0	0	0	0	0	0	0	0	فرع غزة Gaza Branch
1	1	0	1	1	0	0	0	0	0	0	0	0	0	0	فرع الوسطى Al-Wosta Branch
14	8	6	13	8	5	1	0	1	0	0	0	0	0	0	فرع جنين Jenin Branch
11	11	0	8	8	0	3	3	0	0	0	0	0	0	0	فرع طولكرم Tulkarm Branch
2	2	0	0	0	0	2	2	0	0	0	0	0	0	0	فرع خان يونس Khanyounis Branch
5	5	0	5	5	0	0	0	0	0	0	0	0	0	0	فرع رفح Rafah Branch
9	8	1	7	7	0	2	1	1	0	0	0	0	0	0	فرع شمال غزة North Gaza Branch
100	81	19	87	70	17	13	11	2	0	0	0	0	0	0	المجموع



جامعة القدس المفتوحة
AL-Quds Open University

توزيع الطلبة في تخصص اللغة الإنجليزية وأساليب تدريسها حسب فروع الجامعة والمستوى الأكاديمي والجنس

Distribution of Students In English Language and its Teaching Methods Specialization

By Branches, Academic Level, Gender

الفصل الصيفي من العام الدراسي 2018/2019

1183

عدد الطلبة حسب المستوى الدراسي															فروع الجامعة
المجموع Total			مستوى رابعة 4 Level			مستوى ثالثة 3 Level			مستوى ثانية 2 Level			مستوى أولى 1 Level			Branches
			200 - 100			99 - 67			66 - 34			33 - 0			
المجموع	إناث	ذكور	المجموع	إناث	ذكور	المجموع	إناث	ذكور	المجموع	إناث	ذكور	المجموع	إناث	ذكور	الجنس Gender
Total	Female	Male	Total	Female	Male	Total	Female	Male	Total	Female	Male	Total	Female	Male	
6	5	1	3	2	1	1	1	0	1	1	0	1	1	0	فرع القدس Al-Quds Branch
0	0	0	0	0	0	0	0	0	0	0	0	0	0	0	نظام الأسرى Asra
28	20	8	19	14	5	7	4	3	2	2	0	0	0	0	فرع نابلس Nablus Branch
13	10	3	11	9	2	1	0	1	1	1	0	0	0	0	فرع قلقيلية Qalqilya Branch
9	9	0	4	4	0	3	3	0	2	2	0	0	0	0	فرع سلفيت Salfeet Branch
6	4	2	5	4	1	0	0	0	1	0	1	0	0	0	فرع طوباس Tubas Branch
35	34	1	24	24	0	10	10	0	1	0	1	0	0	0	فرع رام الله والبيرة Ramallah & Al-Bireh Branch
6	6	0	4	4	0	2	2	0	0	0	0	0	0	0	فرع أريحا Jericho Branch
17	16	1	13	12	1	4	4	0	0	0	0	0	0	0	فرع بيت لحم Bethlehem Branch
0	0	0	0	0	0	0	0	0	0	0	0	0	0	0	فرع بيت لحم/غزناطة Bethlehem Branch \ Gernata
20	18	2	12	11	1	6	6	0	2	1	1	0	0	0	فرع الخليل Hebron Branch
8	7	1	6	5	1	2	2	0	0	0	0	0	0	0	فرع دورا Dora Branch
12	11	1	8	7	1	3	3	0	1	1	0	0	0	0	فرع يطا Yatta Branch
8	7	1	6	5	1	2	2	0	0	0	0	0	0	0	فرع غزة Gaza Branch
11	8	3	8	5	3	3	3	0	0	0	0	0	0	0	فرع الوسطى Al-Wosta Branch
33	29	4	22	18	4	9	9	0	2	2	0	0	0	0	فرع جنين Jenin Branch
33	32	1	22	21	1	10	10	0	1	1	0	0	0	0	فرع طولكرم Tulkarm Branch
4	2	2	4	2	2	0	0	0	0	0	0	0	0	0	فرع خان يونس Khanyounis Branch
2	2	0	2	2	0	0	0	0	0	0	0	0	0	0	فرع رفح Rafah Branch
17	13	4	15	11	4	1	1	0	1	1	0	0	0	0	فرع شمال غزة North Gaza Branch
268	233	35	188	160	28	64	60	4	15	12	3	1	1	0	المجموع



جامعة القدس المفتوحة
AL-Quds Open University

توزيع الطلبة في تخصص الرياضيات وأساليب تدريسها حسب فروع الجامعة والمستوى الأكاديمي والجنس

Distribution of Students In Mathematics and its Teaching Methods Specialization By
Branches, Academic Level, Gender

الفصل الصيفي من العام الدراسي 2018/2019

1183

عدد الطلبة حسب المستوى الدراسي															فروع الجامعة	
المجموع Total			مستوى رابعة			مستوى ثالثة			مستوى ثانية			مستوى أولى			Branches	
			4 Level			3 Level			2 Level			1 Level				
			200 - 100			99 - 67			66 - 34			33 - 0			الجنس Gender	
المجموع	إناث	ذكور	المجموع	إناث	ذكور	المجموع	إناث	ذكور	المجموع	إناث	ذكور	المجموع	إناث	ذكور		
Total	Female	Male	Total	Female	Male	Total	Female	Male	Total	Female	Male	Total	Female	Male		
4	4	0	4	4	0	0	0	0	0	0	0	0	0	0	فرع القدس Al-Quds Branch	
0	0	0	0	0	0	0	0	0	0	0	0	0	0	0	نظام الأسرى Asra	
18	18	0	14	14	0	4	4	0	0	0	0	0	0	0	فرع نابلس Nablus Branch	
10	10	0	8	8	0	2	2	0	0	0	0	0	0	0	فرع قلقيلية Qalqilya Branch	
5	5	0	4	4	0	0	0	0	1	1	0	0	0	0	فرع سلفيت Salfeet Branch	
6	6	0	5	5	0	0	0	0	0	0	0	1	1	0	فرع طوباس Tubas Branch	
17	17	0	14	14	0	2	2	0	1	1	0	0	0	0	فرع رام الله والبيرة Ramallah & Al-Bireh Branch	
2	1	1	2	1	1	0	0	0	0	0	0	0	0	0	فرع أريحا Jericho Branch	
18	18	0	15	15	0	3	3	0	0	0	0	0	0	0	فرع بيت لحم Bethlehem Branch	
0	0	0	0	0	0	0	0	0	0	0	0	0	0	0	فرع بيت لحم/غزناطة Bethlehem Branch \ Gernata	
11	9	2	9	8	1	2	1	1	0	0	0	0	0	0	فرع الخليل Hebron Branch	
5	3	2	3	2	1	1	1	0	1	0	1	0	0	0	فرع دورا Dora Branch	
4	3	1	4	3	1	0	0	0	0	0	0	0	0	0	فرع يطا Yatta Branch	
10	6	4	6	3	3	4	3	1	0	0	0	0	0	0	فرع غزة Gaza Branch	
2	1	1	1	0	1	1	1	0	0	0	0	0	0	0	فرع الوسطى Al-Wosta Branch	
14	13	1	11	10	1	3	3	0	0	0	0	0	0	0	فرع جنين Jenin Branch	
11	10	1	6	6	0	2	2	0	3	2	1	0	0	0	فرع طولكرم Tulkarm Branch	
3	2	1	1	0	1	2	2	0	0	0	0	0	0	0	فرع خان يونس Khanyounis Branch	
4	1	3	4	1	3	0	0	0	0	0	0	0	0	0	فرع رفح Rafah Branch	
15	7	8	12	6	6	2	1	1	1	0	1	0	0	0	فرع شمال غزة North Gaza Branch	
159	134	25	123	104	19	28	25	3	7	4	3	1	1	0	المجموع	



جامعة القدس المفتوحة

AL-Quds Open University

توزيع الطلبة في تخصص تعليم العلوم حسب فروع الجامعة والمستوى الأكاديمي والجنس

Distribution of Students In Teaching Science Specialization By Branches, Academic Level, Gender

الفصل الصيفي من العام الدراسي 2018/2019

1183

عدد الطلبة حسب المستوى الدراسي															فروع الجامعة
المجموع Total			مستوى رابعة 4 Level			مستوى ثالثة 3 Level			مستوى ثانية 2 Level			مستوى أولى 1 Level			Branches
			200 - 100			99 - 67			66 - 34			33 - 0			
المجموع	إناث	ذكور	المجموع	إناث	ذكور	المجموع	إناث	ذكور	المجموع	إناث	ذكور	المجموع	إناث	ذكور	الجنس Gender
Total	Female	Male	Total	Female	Male	Total	Female	Male	Total	Female	Male	Total	Female	Male	
0	0	0	0	0	0	0	0	0	0	0	0	0	0	0	فرع القدس Al-Quds Branch
0	0	0	0	0	0	0	0	0	0	0	0	0	0	0	نظام الأسرى Asra
0	0	0	0	0	0	0	0	0	0	0	0	0	0	0	فرع نابلس Nablus Branch
1	0	1	1	0	1	0	0	0	0	0	0	0	0	0	فرع قلقيلية Qalqilya Branch
0	0	0	0	0	0	0	0	0	0	0	0	0	0	0	فرع سلفيت Salfeet Branch
0	0	0	0	0	0	0	0	0	0	0	0	0	0	0	فرع طوباس Tubas Branch
1	1	0	0	0	0	1	1	0	0	0	0	0	0	0	فرع رام الله والبيرة Ramallah & Al-Bireh Branch
0	0	0	0	0	0	0	0	0	0	0	0	0	0	0	فرع أريحا Jericho Branch
0	0	0	0	0	0	0	0	0	0	0	0	0	0	0	فرع بيت لحم Bethlehem Branch
0	0	0	0	0	0	0	0	0	0	0	0	0	0	0	فرع بيت لحم/غرنطة Bethlehem Branch \ Gernata
2	2	0	2	2	0	0	0	0	0	0	0	0	0	0	فرع الخليل Hebron Branch
0	0	0	0	0	0	0	0	0	0	0	0	0	0	0	فرع دورا Dora Branch
0	0	0	0	0	0	0	0	0	0	0	0	0	0	0	فرع يطا Yatta Branch
0	0	0	0	0	0	0	0	0	0	0	0	0	0	0	فرع غزة Gaza Branch
0	0	0	0	0	0	0	0	0	0	0	0	0	0	0	فرع الوسطى Al-Wosta Branch
6	6	0	5	5	0	1	1	0	0	0	0	0	0	0	فرع جنين Jenin Branch
4	4	0	2	2	0	2	2	0	0	0	0	0	0	0	فرع طولكرم Tulkarm Branch
0	0	0	0	0	0	0	0	0	0	0	0	0	0	0	فرع خان يونس Khanyounis Branch
0	0	0	0	0	0	0	0	0	0	0	0	0	0	0	فرع رفح Rafah Branch
0	0	0	0	0	0	0	0	0	0	0	0	0	0	0	فرع شمال غزة North Gaza Branch
14	13	1	10	9	1	4	4	0	0	0	0	0	0	0	المجموع



جامعة القدس المفتوحة

AL-Quds Open University

توزيع الطلبة في كلية الإعلام حسب التخصص وفروع الجامعة والجنس

Distribution of Students In Media Faculty By Specialization, Branches, Gender

الفصل الصيفي من العام الدراسي 2018/2019

1183

المجموع Total	العلاقات العامة والاعلان Public Relations and Advertising			الإعلام الجديد New Media			فروع الجامعة Branches
	المجموع	إناث	ذكور	المجموع	إناث	ذكور	الجنس
1	0	1	1	0	1		فرع الخليل Hebron Branch
50	31	19	1	1	0	49 30 19	فرع رام الله والبيرة Ramallah & Al-Bireh Branch
1	0	1				1 0 1	فرع شمال غزة North Gaza Branch
3	3	0	3	3	0		فرع طولكرم Tulkarm Branch
19	4	15				19 4 15	فرع غزة Gaza Branch
5	4	1				5 4 1	فرع نابلس Nablus Branch
79	42	37	5	4	1	74 38 36	المجموع



جامعة القدس المفتوحة

AL-Quds Open University

توزيع الطلبة في كلية الإعلام حسب فروع الجامعة والمستوى الأكاديمي والجنس

Distribution of Students In Media Faculty By Branches, Academic Level, Gender

الفصل الصيفي من العام الدراسي 2018/2019

1183

عدد الطلبة حسب المستوى الدراسي															فروع الجامعة
المجموع Total			مستوى رابعة 4 Level			مستوى ثالثة 3 Level			مستوى ثانية 2 Level			مستوى أولى 1 Level			Branches
			200 - 100			99 - 67			66 - 34			33 - 0			
المجموع	إناث	ذكور	المجموع	إناث	ذكور	المجموع	إناث	ذكور	المجموع	إناث	ذكور	المجموع	إناث	ذكور	الجنس Gender
Total	Female	Male	Total	Female	Male	Total	Female	Male	Total	Female	Male	Total	Female	Male	
5	4	1	0	0	0	0	0	0	0	0	0	5	4	1	فروع نابلس Nabulus Branch
50	31	19	19	13	6	18	9	9	9	7	2	4	2	2	فروع رام الله والبيرة Ramallah & Al-Bireh Branch
1	0	1	0	0	0	0	0	0	1	0	1	0	0	0	فروع الخليل Hebron Branch
19	4	15	6	3	3	10	1	9	2	0	2	1	0	1	فروع غزة Gaza Branch
3	3	0	0	0	0	0	0	0	2	2	0	1	1	0	فروع طولكرم Tulkarm Branch
1	0	1	0	0	0	0	0	0	1	0	1	0	0	0	فروع شمال غزة North Gaza Branch
79	42	37	25	16	9	28	10	18	15	9	6	11	7	4	المجموع



جامعة القدس المفتوحة
AL-Quds Open University

توزيع الطلبة في تخصص الإعلام الجديد حسب فروع الجامعة والمستوى الأكاديمي والجنس
Distribution of Students In New Media Specialization By Branches, Academic Level
Gender

الفصل الصيفي من العام الدراسي 2018/2019
1183

عدد الطلبة حسب المستوى الدراسي															فروع الجامعة	
المجموع Total			مستوى رابعة 4 Level			مستوى ثالثة 3 Level			مستوى ثانية 2 Level			مستوى أولى 1 Level			Branches	
			200 - 100			99 - 67			66 - 34			33 - 0				
المجموع	إناث	ذكور	المجموع	إناث	ذكور	المجموع	إناث	ذكور	المجموع	إناث	ذكور	المجموع	إناث	ذكور	الجنس Gender	
Total	Female	Male	Total	Female	Male	Total	Female	Male	Total	Female	Male	Total	Female	Male		
0	0	0	0	0	0	0	0	0	0	0	0	0	0	0	0	فرع القدس Al-Quds Branch
0	0	0	0	0	0	0	0	0	0	0	0	0	0	0	0	نظام الأسرى Asra
5	4	1	0	0	0	0	0	0	0	0	0	5	4	1	فرع نابلس Nablus Branch	
0	0	0	0	0	0	0	0	0	0	0	0	0	0	0	فرع قلقيلية Qalqilya Branch	
0	0	0	0	0	0	0	0	0	0	0	0	0	0	0	فرع سلفيت Salfeet Branch	
0	0	0	0	0	0	0	0	0	0	0	0	0	0	0	فرع طوباس Tubas Branch	
49	30	19	19	13	6	18	9	9	8	6	2	4	2	2	فرع رام الله والبيرة Ramallah & Al-Bireh Branch	
0	0	0	0	0	0	0	0	0	0	0	0	0	0	0	فرع أريحا Jericho Branch	
0	0	0	0	0	0	0	0	0	0	0	0	0	0	0	فرع بيت لحم Bethlehem Branch	
0	0	0	0	0	0	0	0	0	0	0	0	0	0	0	فرع بيت لحم/غرناطة Bethlehem Branch \ Gernata	
0	0	0	0	0	0	0	0	0	0	0	0	0	0	0	فرع الخليل Hebron Branch	
0	0	0	0	0	0	0	0	0	0	0	0	0	0	0	فرع دورا Dora Branch	
0	0	0	0	0	0	0	0	0	0	0	0	0	0	0	فرع يطا Yatta Branch	
19	4	15	6	3	3	10	1	9	2	0	2	1	0	1	فرع غزة Gaza Branch	
0	0	0	0	0	0	0	0	0	0	0	0	0	0	0	فرع الوسطى Al-Wosta Branch	
0	0	0	0	0	0	0	0	0	0	0	0	0	0	0	فرع جنين Jenin Branch	
0	0	0	0	0	0	0	0	0	0	0	0	0	0	0	فرع طولكرم Tulkarm Branch	
0	0	0	0	0	0	0	0	0	0	0	0	0	0	0	فرع خان يونس Khanyounis Branch	
0	0	0	0	0	0	0	0	0	0	0	0	0	0	0	فرع رفح Rafah Branch	
1	0	1	0	0	0	0	0	0	1	0	1	0	0	0	فرع شمال غزة North Gaza Branch	
74	38	36	25	16	9	28	10	18	11	6	5	10	6	4	المجموع	



جامعة القدس المفتوحة

AL-Quds Open University

توزيع الطلبة في تخصص العلاقات العامة والاعلان حسب فروع الجامعة والمستوى الأكاديمي والجنس

,Distribution of Students In Public Relations and Advertising Specialization By Branches

Academic Level, Gender

الفصل الصيفي من العام الدراسي 2018/2019

1183

عدد الطلبة حسب المستوى الدراسي															فروع الجامعة
المجموع Total			مستوى رابعة			مستوى ثالثة			مستوى ثانية			مستوى أولى			Branches
			4 Level			3 Level			2 Level			1 Level			
			200 - 100			99 - 67			66 - 34			33 - 0			الجنس Gender
المجموع	إناث	ذكور	المجموع	إناث	ذكور	المجموع	إناث	ذكور	المجموع	إناث	ذكور	المجموع	إناث	ذكور	
Total	Female	Male	Total	Female	Male	Total	Female	Male	Total	Female	Male	Total	Female	Male	
0	0	0	0	0	0	0	0	0	0	0	0	0	0	0	فرع القدس Al-Quds Branch
0	0	0	0	0	0	0	0	0	0	0	0	0	0	0	نظام الأسرى Asra
0	0	0	0	0	0	0	0	0	0	0	0	0	0	0	فرع نابلس Nablus Branch
0	0	0	0	0	0	0	0	0	0	0	0	0	0	0	فرع قلقيلية Qalqilya Branch
0	0	0	0	0	0	0	0	0	0	0	0	0	0	0	فرع سلفيت Salfeet Branch
0	0	0	0	0	0	0	0	0	0	0	0	0	0	0	فرع طوباس Tubas Branch
1	1	0	0	0	0	0	0	0	1	1	0	0	0	0	فرع رام الله والبيرة Ramallah & Al-Bireh Branch
0	0	0	0	0	0	0	0	0	0	0	0	0	0	0	فرع أريحا Jericho Branch
0	0	0	0	0	0	0	0	0	0	0	0	0	0	0	فرع بيت لحم Bethlehem Branch
0	0	0	0	0	0	0	0	0	0	0	0	0	0	0	فرع بيت لحم/غزناطة Bethlehem Branch \ Gernata
1	0	1	0	0	0	0	0	0	1	0	1	0	0	0	فرع الخليل Hebron Branch
0	0	0	0	0	0	0	0	0	0	0	0	0	0	0	فرع دورا Dora Branch
0	0	0	0	0	0	0	0	0	0	0	0	0	0	0	فرع يطا Yatta Branch
0	0	0	0	0	0	0	0	0	0	0	0	0	0	0	فرع غزة Gaza Branch
0	0	0	0	0	0	0	0	0	0	0	0	0	0	0	فرع الوسطى Al-Wosta Branch
0	0	0	0	0	0	0	0	0	0	0	0	0	0	0	فرع جنين Jenin Branch
3	3	0	0	0	0	0	0	0	2	2	0	1	1	0	فرع طولكرم Tulkarm Branch
0	0	0	0	0	0	0	0	0	0	0	0	0	0	0	فرع خان يونس Khanyounis Branch
0	0	0	0	0	0	0	0	0	0	0	0	0	0	0	فرع رفح Rafah Branch
0	0	0	0	0	0	0	0	0	0	0	0	0	0	0	فرع شمال غزة North Gaza Branch
5	4	1	0	0	0	0	0	0	4	3	1	1	1	0	المجموع



جامعة القدس المفتوحة
AL-Quds Open University

توزيع الطلبة في كلية الآداب حسب التخصص وفروع الجامعة والجنس
Distribution of Students In Arts Faculty By Specialization, Branches, Gender
الفصل الصيفي من العام الدراسي 2018/2019

1183

المجموع Total	غير متخصص			اللغة العربية وآدابها			اللغة العبرية وآدابها			اللغة الانجليزية وآدابها			فروع الجامعة Branches		
	المجموع	إناث	ذكور	المجموع	إناث	ذكور	المجموع	إناث	ذكور	المجموع	إناث	ذكور		الجنس	
27	23	4	2	1	1	5	5	0				20	17	3	فرع أريحا Jericho Branch
133	116	17	5	5	0	29	26	3	4	1	3	95	84	11	فرع الخليل Hebron Branch
62	55	7	1	1	0	24	20	4				37	34	3	فرع القدس Al-Quds Branch
23	20	3				5	4	1				18	16	2	فرع الوسطى Al-Wosta Branch
97	79	18	2	2	0	26	20	6				69	57	12	فرع بيت لحم Bethlehem Branch
286	248	38	12	9	3	68	58	10	1	0	1	205	181	24	فرع جنين Jenin Branch
29	18	11				8	2	6				21	16	5	فرع خان يونس Khanyounis Branch
37	33	4	2	2	0	14	10	4				21	21	0	فرع دورا Dora Branch
196	170	26	9	7	2	24	18	6	2	1	1	161	144	17	فرع رام الله والبيرة Ramallah & Al-Bireh Branch
54	46	8				12	8	4				42	38	4	فرع رفح Rafah Branch
96	92	4	3	2	1	29	26	3				64	64	0	فرع سلفيت Salfeet Branch
63	49	14	1	0	1	19	13	6				43	36	7	فرع شمال غزة North Gaza Branch
51	46	5	3	2	1	6	4	2				42	40	2	فرع طوباس Tubas Branch
211	182	29	3	3	0	56	44	12				152	135	17	فرع طولكرم Tulkarm Branch



جامعة القدس المفتوحة

AL-Quds Open University

توزيع الطلبة في كلية الآداب حسب التخصص وفروع الجامعة والجنس

Distribution of Students In Arts Faculty By Specialization, Branches, Gender

الفصل الصيفي من العام الدراسي 2018/2019

1183

المجموع Total	غير متخصص			اللغة العربية وآدابها			اللغة العبرية وآدابها			اللغة الانجليزية وآدابها			فروع الجامعة Branches		
	المجموع	إناث	ذكور	المجموع	إناث	ذكور	المجموع	إناث	ذكور	المجموع	إناث	ذكور		الجنس	
67	47	20	1	0	1	10	8	2			56	39	17	فرع غزة Gaza Branch	
131	116	15	1	0	1	48	43	5			82	73	9	فرع قلقيلية Qalqilya Branch	
261	219	42	7	4	3	69	58	11	3	0	3	182	157	25	فرع نابلس Nablus Branch
54	46	8	2	2	0	11	11	0			41	33	8	فرع يطا Yatta Branch	
1878	1605	273	54	40	14	463	378	85	10	2	8	1351	1185	166	المجموع



جامعة القدس المفتوحة

AL-Quds Open University

توزيع الطلبة في كلية الآداب حسب فروع الجامعة والمستوى الأكاديمي والجنس

Distribution of Students In Arts Faculty By Branches, Academic Level, Gender

الفصل الصيفي من العام الدراسي 2018/2019

1183

عدد الطلبة حسب المستوى الدراسي															فروع الجامعة
المجموع Total			مستوى رابعة			مستوى ثالثة			مستوى ثانية			مستوى أولى			Branches
			4 Level			3 Level			2 Level			1 Level			
المجموع Total			200 - 100			99 - 67			66 - 34			33 - 0			Gender
			إناث	ذكور	المجموع	إناث	ذكور	المجموع	إناث	ذكور	المجموع	إناث	ذكور	المجموع	
Total	Female	Male	Total	Female	Male	Total	Female	Male	Total	Female	Male	Total	Female	Male	
62	55	7	11	10	1	19	18	1	21	18	3	11	9	2	فرع القدس Al-Quds Branch
261	219	42	46	43	3	78	66	12	103	86	17	34	24	10	فرع نابلس Nablus Branch
131	116	15	27	25	2	35	32	3	48	44	4	21	15	6	فرع قلقيلية Qalqilya Branch
96	92	4	19	18	1	34	34	0	27	26	1	16	14	2	فرع سلفيت Salfeet Branch
51	46	5	8	7	1	18	17	1	13	12	1	12	10	2	فرع طوباس Tubas Branch
196	170	26	42	40	2	61	57	4	64	52	12	29	21	8	فرع رام الله والبيرة Ramallah & Al-Bireh Branch
27	23	4	5	2	3	6	6	0	10	10	0	6	5	1	فرع أريحا Jericho Branch
97	79	18	19	13	6	27	23	4	35	29	6	16	14	2	فرع بيت لحم Bethlehem Branch
133	116	17	25	24	1	45	40	5	49	40	9	14	12	2	فرع الخليل Hebron Branch
37	33	4	6	4	2	13	12	1	11	10	1	7	7	0	فرع دورا Dora Branch
54	46	8	7	5	2	21	18	3	16	14	2	10	9	1	فرع يطا Yatta Branch
67	47	20	18	15	3	22	14	8	16	10	6	11	8	3	فرع غزة Gaza Branch
23	20	3	7	6	1	7	7	0	6	5	1	3	2	1	فرع الوسطى Al-Wosta Branch
286	248	38	47	45	2	79	71	8	112	93	19	48	39	9	فرع جنين Jenin Branch
211	182	29	48	42	6	59	51	8	84	74	10	20	15	5	فرع طولكرم Tulkarm Branch
29	18	11	10	6	4	6	3	3	10	8	2	3	1	2	فرع خان يونس Khanyounis Branch
54	46	8	20	15	5	12	10	2	18	18	0	4	3	1	فرع رفح Rafah Branch
63	49	14	11	8	3	28	26	2	18	10	8	6	5	1	فرع شمال غزة North Gaza Branch
1878	1605	273	376	328	48	570	505	65	661	559	102	271	213	58	المجموع



جامعة القدس المفتوحة

AL-Quds Open University

توزيع الطلبة في تخصص اللغة العربية وآدابها حسب فروع الجامعة والمستوى الأكاديمي والجنس

,Distribution of Students In Arabic Language And Literature Specialization By Branches

Academic Level, Gender

الفصل الصيفي من العام الدراسي 2018/2019

1183

عدد الطلبة حسب المستوى الدراسي															فروع الجامعة	
المجموع Total			مستوى رابعة 4 Level			مستوى ثالثة 3 Level			مستوى ثانية 2 Level			مستوى أولى 1 Level			Branches	
			200 - 100			99 - 67			66 - 34			33 - 0				
المجموع	إناث	ذكور	المجموع	إناث	ذكور	المجموع	إناث	ذكور	المجموع	إناث	ذكور	المجموع	إناث	ذكور	الجنس Gender	
Total	Female	Male	Total	Female	Male	Total	Female	Male	Total	Female	Male	Total	Female	Male		
24	20	4	4	3	1	12	12	0	5	4	1	3	1	2	فرع القدس Al-Quds Branch	
0	0	0	0	0	0	0	0	0	0	0	0	0	0	0	نظام الأسرى Asra	
69	58	11	16	16	0	27	21	6	23	18	5	3	3	0	فرع نابلس Nablus Branch	
48	43	5	9	9	0	15	14	1	16	14	2	8	6	2	فرع قلقيلية Qalqilya Branch	
29	26	3	6	5	1	8	8	0	8	7	1	7	6	1	فرع سلفيت Salfeet Branch	
6	4	2	2	1	1	2	2	0	1	0	1	1	1	0	فرع طوباس Tubas Branch	
24	18	6	5	5	0	9	6	3	8	5	3	2	2	0	فرع رام الله والبيرة Ramallah & Al-Bireh Branch	
5	5	0	0	0	0	2	2	0	2	2	0	1	1	0	فرع أريحا Jericho Branch	
26	20	6	6	4	2	9	7	2	8	6	2	3	3	0	فرع بيت لحم Bethlehem Branch	
0	0	0	0	0	0	0	0	0	0	0	0	0	0	0	فرع بيت لحم/غزناطة Bethlehem Branch \ Gernata	
29	26	3	11	11	0	10	9	1	8	6	2	0	0	0	فرع الخليل Hebron Branch	
14	10	4	5	3	2	4	3	1	5	4	1	0	0	0	فرع دورا Dora Branch	
11	11	0	2	2	0	3	3	0	4	4	0	2	2	0	فرع يطا Yatta Branch	
10	8	2	5	5	0	2	1	1	2	1	1	1	1	0	فرع غزة Gaza Branch	
5	4	1	2	2	0	1	1	0	1	0	1	1	1	0	فرع الوسطى Al-Wosta Branch	
68	58	10	13	12	1	20	18	2	28	24	4	7	4	3	فرع جنين Jenin Branch	
56	44	12	14	12	2	20	15	5	18	14	4	4	3	1	فرع طولكرم Tulkarm Branch	
8	2	6	4	0	4	2	1	1	2	1	1	0	0	0	فرع خان يونس Khanyounis Branch	
12	8	4	3	1	2	4	2	2	5	5	0	0	0	0	فرع رفح Rafah Branch	
19	13	6	4	3	1	8	7	1	5	1	4	2	2	0	فرع شمال غزة North Gaza Branch	
463	378	85	111	94	17	158	132	26	149	116	33	45	36	9	المجموع	



جامعة القدس المفتوحة

AL-Quds Open University

توزيع الطلبة في تخصص اللغة الانجليزية وآدابها حسب فروع الجامعة والمستوى الأكاديمي والجنس

Distribution of Students In English Language And Literature Specialization By Branches, Academic Level, Gender

الفصل الصيفي من العام الدراسي 2018/2019

1183

عدد الطلبة حسب المستوى الدراسي															فروع الجامعة	
المجموع Total			مستوى رابعة 4 Level			مستوى ثالثة 3 Level			مستوى ثانية 2 Level			مستوى أولى 1 Level			Branches	
			200 - 100			99 - 67			66 - 34			33 - 0				
المجموع	إناث	ذكور	المجموع	إناث	ذكور	المجموع	إناث	ذكور	المجموع	إناث	ذكور	المجموع	إناث	ذكور	الجنس Gender	
Total	Female	Male	Total	Female	Male	Total	Female	Male	Total	Female	Male	Total	Female	Male		
37	34	3	7	7	0	7	6	1	16	14	2	7	7	0	فرع القدس Al-Quds Branch	
0	0	0	0	0	0	0	0	0	0	0	0	0	0	0	نظام الأسرى Asra	
182	157	25	30	27	3	51	45	6	78	67	11	23	18	5	فرع نابلس Nablus Branch	
82	73	9	18	16	2	20	18	2	31	30	1	13	9	4	فرع قلقيلية Qalqilya Branch	
64	64	0	13	13	0	26	26	0	18	18	0	7	7	0	فرع سلفيت Salfeet Branch	
42	40	2	6	6	0	16	15	1	12	12	0	8	7	1	فرع طوباس Tubas Branch	
161	144	17	37	35	2	52	51	1	56	47	9	16	11	5	فرع رام الله والبيرة Ramallah & Al-Bireh Branch	
20	17	3	5	2	3	4	4	0	8	8	0	3	3	0	فرع أريحا Jericho Branch	
69	57	12	13	9	4	18	16	2	26	22	4	12	10	2	فرع بيت لحم Bethlehem Branch	
0	0	0	0	0	0	0	0	0	0	0	0	0	0	0	فرع بيت لحم/غزناطة Bethlehem Branch \ Gernata	
95	84	11	14	13	1	35	31	4	36	32	4	10	8	2	فرع الخليل Hebron Branch	
21	21	0	1	1	0	9	9	0	6	6	0	5	5	0	فرع دورا Dora Branch	
41	33	8	5	3	2	18	15	3	12	10	2	6	5	1	فرع يطا Yatta Branch	
56	39	17	13	10	3	20	13	7	14	9	5	9	7	2	فرع غزة Gaza Branch	
18	16	2	5	4	1	6	6	0	5	5	0	2	1	1	فرع الوسطى Al-Wosta Branch	
205	181	24	34	33	1	59	53	6	81	67	14	31	28	3	فرع جنين Jenin Branch	
152	135	17	34	30	4	39	36	3	66	60	6	13	9	4	فرع طولكرم Tulkarm Branch	
21	16	5	6	6	0	4	2	2	8	7	1	3	1	2	فرع خان يونس Khanyounis Branch	
42	38	4	17	14	3	8	8	0	13	13	0	4	3	1	فرع رفح Rafah Branch	
43	36	7	7	5	2	20	19	1	13	9	4	3	3	0	فرع شمال غزة North Gaza Branch	
1351	1185	166	265	234	31	412	373	39	499	436	63	175	142	33	المجموع	



جامعة القدس المفتوحة

AL-Quds Open University

توزيع الطلبة في تخصص اللغة العبرية وآدابها حسب فروع الجامعة والمستوى الأكاديمي والجنس

Distribution of Students In Hebrew Language And Literature Specialization By
Branches, Academic Level, Gender

الفصل الصيفي من العام الدراسي 2018/2019

1183

عدد الطلبة حسب المستوى الدراسي															فروع الجامعة	
المجموع Total			مستوى رابعة 4 Level			مستوى ثالثة 3 Level			مستوى ثانية 2 Level			مستوى أولى 1 Level			Branches	
			200 - 100			99 - 67			66 - 34			33 - 0				
المجموع	إناث	ذكور	المجموع	إناث	ذكور	المجموع	إناث	ذكور	المجموع	إناث	ذكور	المجموع	إناث	ذكور	الجنس Gender	
Total	Female	Male	Total	Female	Male	Total	Female	Male	Total	Female	Male	Total	Female	Male		
0	0	0	0	0	0	0	0	0	0	0	0	0	0	0	فرع القدس Al-Quds Branch	
0	0	0	0	0	0	0	0	0	0	0	0	0	0	0	نظام الأسرى Asra	
3	0	3	0	0	0	0	0	0	0	0	0	3	0	3	فرع نابلس Nablus Branch	
0	0	0	0	0	0	0	0	0	0	0	0	0	0	0	فرع قلقيلية Qalqilya Branch	
0	0	0	0	0	0	0	0	0	0	0	0	0	0	0	فرع سلفيت Salfeet Branch	
0	0	0	0	0	0	0	0	0	0	0	0	0	0	0	فرع طوباس Tubas Branch	
2	1	1	0	0	0	0	0	0	0	0	0	2	1	1	فرع رام الله والبيرة Ramallah & Al-Bireh Branch	
0	0	0	0	0	0	0	0	0	0	0	0	0	0	0	فرع أريحا Jericho Branch	
0	0	0	0	0	0	0	0	0	0	0	0	0	0	0	فرع بيت لحم Bethlehem Branch	
0	0	0	0	0	0	0	0	0	0	0	0	0	0	0	فرع بيت لحم/غرناطة Bethlehem Branch \ Gernata	
4	1	3	0	0	0	0	0	0	3	0	3	1	1	0	فرع الخليل Hebron Branch	
0	0	0	0	0	0	0	0	0	0	0	0	0	0	0	فرع دورا Dora Branch	
0	0	0	0	0	0	0	0	0	0	0	0	0	0	0	فرع يطا Yatta Branch	
0	0	0	0	0	0	0	0	0	0	0	0	0	0	0	فرع غزة Gaza Branch	
0	0	0	0	0	0	0	0	0	0	0	0	0	0	0	فرع الوسطى Al-Wosta Branch	
1	0	1	0	0	0	0	0	0	1	0	1	0	0	0	فرع جنين Jenin Branch	
0	0	0	0	0	0	0	0	0	0	0	0	0	0	0	فرع طولكرم Tulkarm Branch	
0	0	0	0	0	0	0	0	0	0	0	0	0	0	0	فرع خان يونس Khanyounis Branch	
0	0	0	0	0	0	0	0	0	0	0	0	0	0	0	فرع رفح Rafah Branch	
0	0	0	0	0	0	0	0	0	0	0	0	0	0	0	فرع شمال غزة North Gaza Branch	
10	2	8	0	0	0	0	0	0	4	0	4	6	2	4	المجموع	



جامعة القدس المفتوحة

AL-Quds Open University

توزيع الطلبة غير المتخصصين في كلية الآداب حسب فروع الجامعة والمستوى الأكاديمي والجنس

,Distribution of Students Non Specialized In Arts Faculty By Branches, Academic Level

Gender

الفصل الصيفي من العام الدراسي 2018/2019

1183

عدد الطلبة حسب المستوى الدراسي															فروع الجامعة	
المجموع Total			مستوى رابعة 4 Level			مستوى ثالثة 3 Level			مستوى ثانية 2 Level			مستوى أولى 1 Level			Branches	
			200 - 100			99 - 67			66 - 34			33 - 0				
المجموع	إناث	ذكور	المجموع	إناث	ذكور	المجموع	إناث	ذكور	المجموع	إناث	ذكور	المجموع	إناث	ذكور	الجنس Gender	
Total	Female	Male	Total	Female	Male	Total	Female	Male	Total	Female	Male	Total	Female	Male		
1	1	0	0	0	0	0	0	0	0	0	0	1	1	0	فرع القدس Al-Quds Branch	
0	0	0	0	0	0	0	0	0	0	0	0	0	0	0	نظام الأسرى Asra	
7	4	3	0	0	0	0	0	0	2	1	1	5	3	2	فرع نابلس Nablus Branch	
1	0	1	0	0	0	0	0	0	1	0	1	0	0	0	فرع قلقيلية Qalqilya Branch	
3	2	1	0	0	0	0	0	0	1	1	0	2	1	1	فرع سلفيت Salfeet Branch	
3	2	1	0	0	0	0	0	0	0	0	0	3	2	1	فرع طوباس Tubas Branch	
9	7	2	0	0	0	0	0	0	0	0	0	9	7	2	فرع رام الله والبيرة Ramallah & Al-Bireh Branch	
2	1	1	0	0	0	0	0	0	0	0	0	2	1	1	فرع أريحا Jericho Branch	
2	2	0	0	0	0	0	0	0	1	1	0	1	1	0	فرع بيت لحم Bethlehem Branch	
0	0	0	0	0	0	0	0	0	0	0	0	0	0	0	فرع بيت لحم/غرناطة Bethlehem Branch \ Gernata	
5	5	0	0	0	0	0	0	0	2	2	0	3	3	0	فرع الخليل Hebron Branch	
2	2	0	0	0	0	0	0	0	0	0	0	2	2	0	فرع دورا Dora Branch	
2	2	0	0	0	0	0	0	0	0	0	0	2	2	0	فرع يطا Yatta Branch	
1	0	1	0	0	0	0	0	0	0	0	0	1	0	1	فرع غزة Gaza Branch	
0	0	0	0	0	0	0	0	0	0	0	0	0	0	0	فرع الوسطى Al-Wosta Branch	
12	9	3	0	0	0	0	0	0	2	2	0	10	7	3	فرع جنين Jenin Branch	
3	3	0	0	0	0	0	0	0	0	0	0	3	3	0	فرع طولكرم Tulkarm Branch	
0	0	0	0	0	0	0	0	0	0	0	0	0	0	0	فرع خان يونس Khanyounis Branch	
0	0	0	0	0	0	0	0	0	0	0	0	0	0	0	فرع رفح Rafah Branch	
1	0	1	0	0	0	0	0	0	0	0	0	1	0	1	فرع شمال غزة North Gaza Branch	
54	40	14	0	0	0	0	0	0	9	7	2	45	33	12	المجموع	



جامعة القدس المفتوحة

AL-Quds Open University

توزيع الطلبة في كلية دبلوم التأهيل التربوي حسب التخصص والمستوى الأكاديمي والجنس

Distribution of Students In Educational Qualification Diploma faculty By Specialization, Academic Level, Gender

الفصل الصيفي من العام الدراسي 2018/2019

1183

عدد الطلبة حسب المستوى الدراسي												عدد الطلبة القدامى والجدد									دبلوم التأهيل التربوي Educational Qualification Diploma			
المجموع			مستوى رابع			مستوى ثالث			مستوى ثاني			مستوى أول			المجموع			جدد			قدامى			الجنس
المجموع	إناث	ذكور	المجموع	إناث	ذكور	المجموع	إناث	ذكور	المجموع	إناث	ذكور	المجموع	إناث	ذكور	المجموع	إناث	ذكور	المجموع	إناث	ذكور	المجموع	إناث	ذكور	التأهيل التربوي Education
193	182	11	0	0	0	0	0	0	0	0	0	193	182	11	193	182	11	0	0	0	193	182	11	التأهيل التربوي Education
193	182	11	0	0	0	0	0	0	0	0	0	193	182	11	193	182	11	0	0	0	193	182	11	المجموع



جامعة القدس المفتوحة
AL-Quds Open University

توزيع الطلبة في كلية دبلوم التأهيل التربوي حسب التخصص وفروع الجامعة والجنس
Distribution of Students In Educational Qualification Diploma Faculty By Specialization, Branches, Gender

الفصل الصيفي من العام الدراسي 2018/2019

1183

المجموع Total			التأهيل التربوي Education			فروع الجامعة Branches
المجموع	إناث	ذكور	المجموع	إناث	ذكور	الجنس
2	2	0	2	2	0	فرع أريحا Jericho Branch
23	21	2	23	21	2	فرع الخليل Hebron Branch
12	10	2	12	10	2	فرع القدس Al-Quds Branch
2	1	1	2	1	1	فرع الوسطى Al-Wosta Branch
23	22	1	23	22	1	فرع بيت لحم Bethlehem Branch
28	27	1	28	27	1	فرع جنين Jenin Branch
1	1	0	1	1	0	فرع خان يونس Khanyounis Branch
5	5	0	5	5	0	فرع دورا Dora Branch
12	12	0	12	12	0	فرع رام الله والبيرة Ramallah & Al-Bireh Branch
2	1	1	2	1	1	فرع رفح Rafah Branch
15	15	0	15	15	0	فرع سلفيت Salfeet Branch
5	4	1	5	4	1	فرع شمال غزة North Gaza Branch
1	1	0	1	1	0	فرع طوباس Tubas Branch
22	22	0	22	22	0	فرع طولكرم Tulkarm Branch



جامعة القدس المفتوحة
AL-Quds Open University

توزيع الطلبة في كلية دبلوم التأهيل التربوي حسب التخصص وفروع الجامعة والجنس
Distribution of Students In Educational Qualification Diploma Faculty By Specialization, Branches, Gender

الفصل الصيفي من العام الدراسي 2018/2019
1183

المجموع Total	التأهيل التربوي Education			فروع الجامعة Branches		
	المجموع	إناث	ذكور	المجموع	إناث	ذكور
10	9	1	10	9	1	فرع غزة Gaza Branch
5	5	0	5	5	0	فرع قلقيلية Qalqilya Branch
22	21	1	22	21	1	فرع نابلس Nablus Branch
3	3	0	3	3	0	فرع يطا Yatta Branch
193	182	11	193	182	11	المجموع



جامعة القدس المفتوحة
AL-Quds Open University

توزيع الطلبة في كلية التعليم المستمر - سنة تحضيرية حسب التخصص والمستوى الأكاديمي والجنس

Distribution of Students In Continuous Education-Preparing Year faculty By Specialization, Academic Level, Gender

الفصل الصيفي من العام الدراسي 2018/2019

1183

عدد الطلبة حسب المستوى الدراسي												عدد الطلبة القدامى والجدد									التعليم المستمر - سنة تحضيرية -Continuous Education Preparing Year			
المجموع			مستوى رابع			مستوى ثالث			مستوى ثاني			مستوى أول			المجموع			جدد			قدامى			الجنس
المجموع	إناث	ذكور	المجموع	إناث	ذكور	المجموع	إناث	ذكور	المجموع	إناث	ذكور	المجموع	إناث	ذكور	المجموع	إناث	ذكور	المجموع	إناث	ذكور	المجموع	إناث	ذكور	Preparing Year
438	276	162	0	0	0	0	0	0	0	0	0	438	276	162	438	276	162	0	0	0	438	276	162	سنة تحضيرية
438	276	162	0	0	0	0	0	0	0	0	0	438	276	162	438	276	162	0	0	0	438	276	162	المجموع



جامعة القدس المفتوحة
AL-Quds Open University

توزيع الطلبة في كلية التعليم المستمر - سنة تحضيرية حسب التخصص وفروع الجامعة والجنس
Distribution of Students In Continuous Education-Preparing Year Faculty By Specialization, Branches, Gender

الفصل الصيفي من العام الدراسي 2018/2019

1183

المجموع Total	سنة تحضيرية Preparing Year			فروع الجامعة Branches		
	إناث	ذكور	المجموع	إناث	ذكور	الجنس
11	8	3	11	8	3	فرع أريحا Jericho Branch
30	22	8	30	22	8	فرع الخليل Hebron Branch
12	11	1	12	11	1	فرع القدس Al-Quds Branch
9	3	6	9	3	6	فرع الوسطى Al-Wosta Branch
22	16	6	22	16	6	فرع بيت لحم Bethlehem Branch
73	44	29	73	44	29	فرع جنين Jenin Branch
4	2	2	4	2	2	فرع خان يونس Khanyounis Branch
4	4	0	4	4	0	فرع دورا Dora Branch
64	39	25	64	39	25	فرع رام الله والبيرة Ramallah & Al-Bireh Branch
8	3	5	8	3	5	فرع رفح Rafah Branch
22	17	5	22	17	5	فرع سلفيت Salfeet Branch
7	5	2	7	5	2	فرع شمال غزة North Gaza Branch
14	9	5	14	9	5	فرع طوباس Tubas Branch
35	23	12	35	23	12	فرع طولكرم Tulkarm Branch



جامعة القدس المفتوحة
AL-Quds Open University

توزيع الطلبة في كلية التعليم المستمر - سنة تحضيرية حسب التخصص وفروع الجامعة والجنس
Distribution of Students In Continuous Education-Preparing Year Faculty By Specialization, Branches, Gender

الفصل الصيفي من العام الدراسي 2018/2019

1183

المجموع Total	سنة تحضيرية Preparing Year			فروع الجامعة Branches		
	المجموع	إناث	ذكور	المجموع	إناث	ذكور
22	5	17	22	5	17	فرع غزة Gaza Branch
22	13	9	22	13	9	فرع قلقيلية Qalqilya Branch
70	45	25	70	45	25	فرع نابلس Nablus Branch
9	7	2	9	7	2	فرع يطا Yatta Branch
438	276	162	438	276	162	المجموع



جامعة القدس المفتوحة

AL-Quds Open University

توزيع الطلبة حسب التخصصات في الكلية والمستوى الأكاديمي والجنس

Distribution of Students In Faculty By Specialization, Academic Level, Gender

الفصل الصيفي من العام الدراسي 2018/2019

1183

عدد الطلبة حسب المستوى الدراسي															عدد الطلبة القدامى والجدد						التخصص Specialization			
المجموع			مستوى رابع			مستوى ثالث			مستوى ثاني			مستوى أول			المجموع			جدد				قدامى		
المجموع	إناث	ذكور	المجموع	إناث	ذكور	المجموع	إناث	ذكور	المجموع	إناث	ذكور	المجموع	إناث	ذكور	المجموع	إناث	ذكور	المجموع	إناث	ذكور	المجموع	إناث	ذكور	الجنس Gender
591	360	231	134	79	55	169	111	58	181	117	64	107	53	54	591	360	231	0	0	0	591	360	231	أنظمة المعلومات الحاسوبية Computer Information Systems
283	161	122	78	41	37	87	50	37	89	58	31	29	12	17	283	161	122	0	0	0	283	161	122	تكنولوجيا المعلومات والاتصالات Information and Communication Technology
75	68	7	19	17	2	27	26	1	23	19	4	6	6	0	75	68	7	0	0	0	75	68	7	علوم Science
488	417	71	81	71	10	160	143	17	184	156	28	63	47	16	488	417	71	0	0	0	488	417	71	رياضيات Mathematics
1	0	1	0	0	0	0	0	0	1	0	1	0	0	0	1	0	1	0	0	0	1	0	1	المكتبات وتقنية المعلومات Library and Information Technology
29	15	14	0	0	0	0	0	0	3	2	1	26	13	13	29	15	14	0	0	0	29	15	14	غير متخصص (التكنولوجيا والعلوم التطبيقية)
193	182	11	0	0	0	0	0	0	0	0	0	193	182	11	193	182	11	0	0	0	193	182	11	التأهيل التربوي Education
3	2	1	1	1	0	1	0	1	0	0	0	1	1	0	3	2	1	0	0	0	3	2	1	التنمية الريفية Rural Development
117	54	63	28	5	23	31	14	17	44	29	15	14	6	8	117	54	63	0	0	0	117	54	63	الإنتاج النباتي والوقاية Plant Production and Protection
3	0	3	0	0	0	0	0	0	2	0	2	1	0	1	3	0	3	0	0	0	3	0	3	الإنتاج الحيواني Animal Production
1	0	1	0	0	0	0	0	0	1	0	1	0	0	0	1	0	1	0	0	0	1	0	1	غير متخصص (الزراعة)
1286	966	320	327	231	96	366	290	76	380	300	80	213	145	68	1286	966	320	0	0	0	1286	966	320	الخدمة الاجتماعية Social Work
78	58	20	25	19	6	19	13	6	21	16	5	13	10	3	78	58	20	0	0	0	78	58	20	تنمية المجتمع المحلي Local Community Development
48	43	5	30	26	4	8	8	0	8	7	1	2	2	0	48	43	5	0	0	0	48	43	5	التربية الخاصة Special Education
109	108	1	6	6	0	30	29	1	44	44	0	29	29	0	109	108	1	0	0	0	109	108	1	رعاية الطفل Child Care
21	20	1	0	0	0	0	0	0	14	14	0	7	6	1	21	20	1	0	0	0	21	20	1	النوع الاجتماعي وقضايا التنمية Gender and Development Issues
2920	1817	1103	851	531	320	873	545	328	772	497	275	424	244	180	2920	1817	1103	0	0	0	2920	1817	1103	إدارة الأعمال Business Administration
33	20	13	10	5	5	13	8	5	7	5	2	3	2	1	33	20	13	0	0	0	33	20	13	الإقتصاد Economics



جامعة القدس المفتوحة

AL-Quds Open University

توزيع الطلبة حسب التخصصات في الكلية والمستوى الأكاديمي والجنس

Distribution of Students In Faculty By Specialization, Academic Level, Gender

الفصل الصيفي من العام الدراسي 2018/2019

1183

عدد الطلبة حسب المستوى الدراسي												عدد الطلبة القدامى والجدد									التخصص Specialization			
المجموع			مستوى رابع			مستوى ثالث			مستوى ثاني			مستوى أول			المجموع			جدد				قدامى		
المجموع	إناث	ذكور	المجموع	إناث	ذكور	المجموع	إناث	ذكور	المجموع	إناث	ذكور	المجموع	إناث	ذكور	المجموع	إناث	ذكور	المجموع	إناث	ذكور	المجموع	إناث	ذكور	الجنس Gender
3288	1686	1602	920	468	452	964	512	452	945	502	443	459	204	255	3288	1686	1602	0	0	0	3288	1686	1602	المحاسبة Accounting
659	478	181	203	146	57	195	138	57	176	131	45	85	63	22	659	478	181	0	0	0	659	478	181	العلوم المالية والمصرفية Banking and Financial Sciences
225	66	159	54	10	44	72	21	51	58	20	38	41	15	26	225	66	159	1	1	0	224	65	159	التسويق Marketing
1542	1272	270	862	706	156	432	357	75	175	149	26	73	60	13	1542	1272	270	0	0	0	1542	1272	270	الإدارة الصحية Health Management
2008	1774	234	613	530	83	663	583	80	516	471	45	216	190	26	2008	1774	234	0	0	0	2008	1774	234	المرحلة الأساسية الأولى Elementary Education
506	352	154	146	101	45	160	120	40	142	92	50	58	39	19	506	352	154	0	0	0	506	352	154	تعليم التربية الإسلامية Teaching Islamic Education
468	327	141	180	132	48	139	98	41	107	68	39	42	29	13	468	327	141	0	0	0	468	327	141	تعليم الاجتماعيات Teaching Social Studies
649	591	58	149	129	20	198	181	17	198	187	11	104	94	10	649	591	58	0	0	0	649	591	58	التربية الخاصة Special Education
88	76	12	0	0	0	1	1	0	52	48	4	35	27	8	88	76	12	0	0	0	88	76	12	مصادر التعلم وتكنولوجيا التعليم Learning Resources and Educational Techn
100	81	19	87	70	17	13	11	2	0	0	0	0	0	0	100	81	19	0	0	0	100	81	19	اللغة العربية وأساليب تدريسها Arabic Language and its Teaching Methods
268	233	35	188	160	28	64	60	4	15	12	3	1	1	0	268	233	35	0	0	0	268	233	35	اللغة الإنجليزية وأساليب تدريسها English Language and its Teaching Method
159	134	25	123	104	19	28	25	3	7	4	3	1	1	0	159	134	25	0	0	0	159	134	25	الرياضيات وأساليب تدريسها Mathematics and its Teaching Methods
14	13	1	10	9	1	4	4	0	0	0	0	0	0	0	14	13	1	0	0	0	14	13	1	تعليم العلوم Teaching Science
74	38	36	25	16	9	28	10	18	11	6	5	10	6	4	74	38	36	0	0	0	74	38	36	الإعلام الجديد New Media
5	4	1	0	0	0	0	0	0	4	3	1	1	1	0	5	4	1	0	0	0	5	4	1	العلاقات العامة والإعلان Public Relations and Advertising
463	378	85	111	94	17	158	132	26	149	116	33	45	36	9	463	378	85	0	0	0	463	378	85	اللغة العربية وآدابها Arabic Language And Literature
1351	1185	166	265	234	31	412	373	39	499	436	63	175	142	33	1351	1185	166	0	0	0	1351	1185	166	اللغة الإنجليزية وآدابها English Language And Literature
10	2	8	0	0	0	0	0	0	4	0	4	6	2	4	10	2	8	0	0	0	10	2	8	اللغة العبرية وآدابها Hebrew Language And Literature



جامعة القدس المفتوحة

AL-Quds Open University

توزيع الطلبة حسب التخصصات في الكلية والمستوى الأكاديمي والجنس

Distribution of Students In Faculty By Specialization, Academic Level, Gender

الفصل الصيفي من العام الدراسي 2018/2019

1183

عدد الطلبة حسب المستوى الدراسي												عدد الطلبة القدامى والجدد									التخصص Specialization			
المجموع			مستوى رابع			مستوى ثالث			مستوى ثاني			مستوى أول			المجموع			جدد			قدامى			
المجموع	إناث	ذكور	المجموع	إناث	ذكور	المجموع	إناث	ذكور	المجموع	إناث	ذكور	المجموع	إناث	ذكور	المجموع	إناث	ذكور	المجموع	إناث	ذكور	المجموع	إناث	ذكور	الجنس Gender
54	40	14	0	0	0	0	0	0	9	7	2	45	33	12	54	40	14	0	0	0	54	40	14	غير متخصص (الأداب)
438	276	162	0	0	0	0	0	0	0	0	0	438	276	162	438	276	162	0	0	0	438	276	162	سنة تحضيرية Preparing Year
18648	13297	5351	5526	3941	1585	5315	3863	1452	4841	3516	1325	2966	1977	989	18648	13297	5351	1	1	0	18647	13296	5351	المجموع



جامعة القدس المفتوحة

AL-Quds Open University

توزيع الطلبة حسب الفئات العمرية والحالة الاجتماعية والجنس

Distribution of Students By Age, Marital Status, Gender

الفصل الصيفي من العام الدراسي 2018/2019

1183

المجموع Total			أرملة/ة Widow			مطلق/ة Divorce			أعزب/عزباء Single			متزوج/ة Married			الفئة العمرية Age
المجموع	إناث	ذكور	المجموع	إناث	ذكور	المجموع	إناث	ذكور	المجموع	إناث	ذكور	المجموع	إناث	ذكور	الجنس
Total	Female	Male	Total	Female	Male	Total	Female	Male	Total	Female	Male	Total	Female	Male	Gender
10408	7285	3123	24	24	0	3	3	0	9618	6510	3108	763	748	15	25 - 21
1845	1304	541	34	33	1	5	5	0	1260	772	488	546	494	52	30 - 26
655	470	185	17	16	1	6	6	0	213	130	83	419	318	101	35 - 31
382	258	124	4	4	0	3	3	0	74	43	31	301	208	93	40 - 36
152	98	54	2	2	0	1	1	0	20	13	7	129	82	47	45 - 41
5025	3779	1246	5	5	0	1	1	0	4828	3583	1245	191	190	1	أقل من 21
181	103	78	6	4	2	5	5	0	15	11	4	155	83	72	أكبر من 45
18648	13297	5351	92	88	4	24	24	0	16028	11062	4966	2504	2123	381	Total المجموع



جامعة القدس المفتوحة

AL-Quds Open University

توزيع الطلبة في الجامعة حسب الفئات العمرية والمهنة والجنس

Distribution of Students By Age, Job Status, Gender

الفصل الصيفي من العام الدراسي 2018/2019

1183

المجموع Total			أعمال أخرى			أعمال حرة/ التربية والتعليم			أعمال حرة/ تجارة			أعمال حرة/ صناعة			أعمال حرة/ زراعة			موظف/ التربية والتعليم			موظف/ التجارة			موظف/ صناعة			موظف/ زراعة			بدون عمل			الفئة العمرية Age
المجموع	إناث	ذكور	المجموع	إناث	ذكور	المجموع	إناث	ذكور	المجموع	إناث	ذكور	المجموع	إناث	ذكور	المجموع	إناث	ذكور	المجموع	إناث	ذكور	المجموع	إناث	ذكور	المجموع	إناث	ذكور	المجموع	إناث	ذكور	الجنس			
Total	Female	Male	Total	Female	Male	Total	Female	Male	Total	Female	Male	Total	Female	Male	Total	Female	Male	Total	Female	Male	Total	Female	Male	Total	Female	Male	Total	Female	Male	Gender			
10408	7285	3123	188	83	105	1	1	0	15	1	14	7	0	7	4	0	4	3	1	2	14	8	6	5	1	4	5	3	2	10166	7187	2979	25 - 21
1845	1304	541	113	49	64	7	6	1	15	3	12	2	1	1	3	0	3	22	18	4	10	5	5	3	1	2	2	0	2	1668	1221	447	30 - 26
655	470	185	93	37	56	6	5	1	2	1	1	2	0	2				29	21	8	18	8	10	3	0	3	4	2	2	498	396	102	35 - 31
382	258	124	63	26	37	4	3	1	7	2	5							34	23	11	5	2	3	3	0	3	2	2	0	264	200	64	40 - 36
152	98	54	34	11	23	3	2	1	1	0	1							13	10	3	6	3	3				2	2	0	93	70	23	45 - 41
5025	3779	1246	43	11	32				14	0	14	5	0	5				1	1	0	3	0	3				4	3	1	4955	3764	1191	أقل من 21
181	103	78	32	10	22	5	1	4	1	0	1							51	33	18	1	0	1	1	0	1	1	0	1	89	59	30	أكبر من 45
18648	13297	5351	566	227	339	26	18	8	55	7	48	16	1	15	7	0	7	153	107	46	57	26	31	15	2	13	20	12	8	17733	12897	4836	Total المجموع



جامعة القدس المفتوحة

AL-Quds Open University

توزيع الطلبة في الكلية حسب مكان الإقامة والجنس

Distribution of Students By Faculty, City, Gender

الفصل الصيفي من العام الدراسي 2018/2019

1183

المجموع العام										الطلبة القدامى										الطلبة الجدد										الكلية Faculty			
المجموع			مخيم		قرية		مدينة		غير محدد		المجموع			مخيم		قرية		مدينة		غير محدد		المجموع			مخيم		قرية		مدينة		غير محدد		
المجموع	إناث	ذكور	إناث	ذكور	إناث	ذكور	إناث	ذكور	إناث	ذكور	المجموع	إناث	ذكور	إناث	ذكور	إناث	ذكور	إناث	ذكور	إناث	ذكور	المجموع	إناث	ذكور	إناث	ذكور	إناث	ذكور	إناث		ذكور		
1021	1021	446	41	37	499	161	480	247	1	1	1021	1021	446	41	37	499	161	480	247	1	1	0	0	0	0	0	0	0	0	0	0	التكنولوجيا والعلوم التطبيقية Technology and Applied Sciences	
182	182	11	6	1	54	3	122	7			182	182	11	6	1	54	3	122	7			0	0	0	0	0	0	0	0	0	0	دبلوم التأهيل التربوي Educational Qualification Diploma	
56	56	68	3	2	27	38	26	28			56	56	68	3	2	27	38	26	28			0	0	0	0	0	0	0	0	0	0	الزراعة Agriculture	
1195	1195	347	69	48	599	152	527	146	0	1	1195	1195	347	69	48	599	152	527	146	0	1	0	0	0	0	0	0	0	0	0	0	التنمية الاجتماعية والأسرية Social and Family Development	
5339	5339	3328	258	212	2484	1340	2590	1771	7	5	5338	5338	3328	258	212	2483	1340	2590	1771	7	5	1	1	0	0	0	1	0	0	0	0	العلوم الإدارية والإقتصادية Administrative and Economic Sciences	
3581	3581	679	245	48	1652	286	1680	345	4	0	3581	3581	679	245	48	1652	286	1680	345	4	0	0	0	0	0	0	0	0	0	0	0	العلوم التربوية Educational Sciences	
42	42	37	1	5	21	8	20	24			42	42	37	1	5	21	8	20	24			0	0	0	0	0	0	0	0	0	0	الإعلام Media	
1605	1605	273	93	20	762	114	747	138	3	1	1605	1605	273	93	20	762	114	747	138	3	1	0	0	0	0	0	0	0	0	0	0	الآداب Arts	
276	276	162	18	11	110	58	148	92	0	1	276	276	162	18	11	110	58	148	92	0	1	0	0	0	0	0	0	0	0	0	0	التعليم المستمر - سنة تحضيرية Continuous Education-Preparing Year	
18648	13297	5351	734	384	6208	2160	6340	2798	15	9	18647	13296	5351	734	384	6207	2160	6340	2798	15	9	1	1	0	0	0	1	0	0	0	0		



جامعة القدس المفتوحة
نسبة توزيع الطلبة حسب الجنس
الفصل الدراسي (1183)

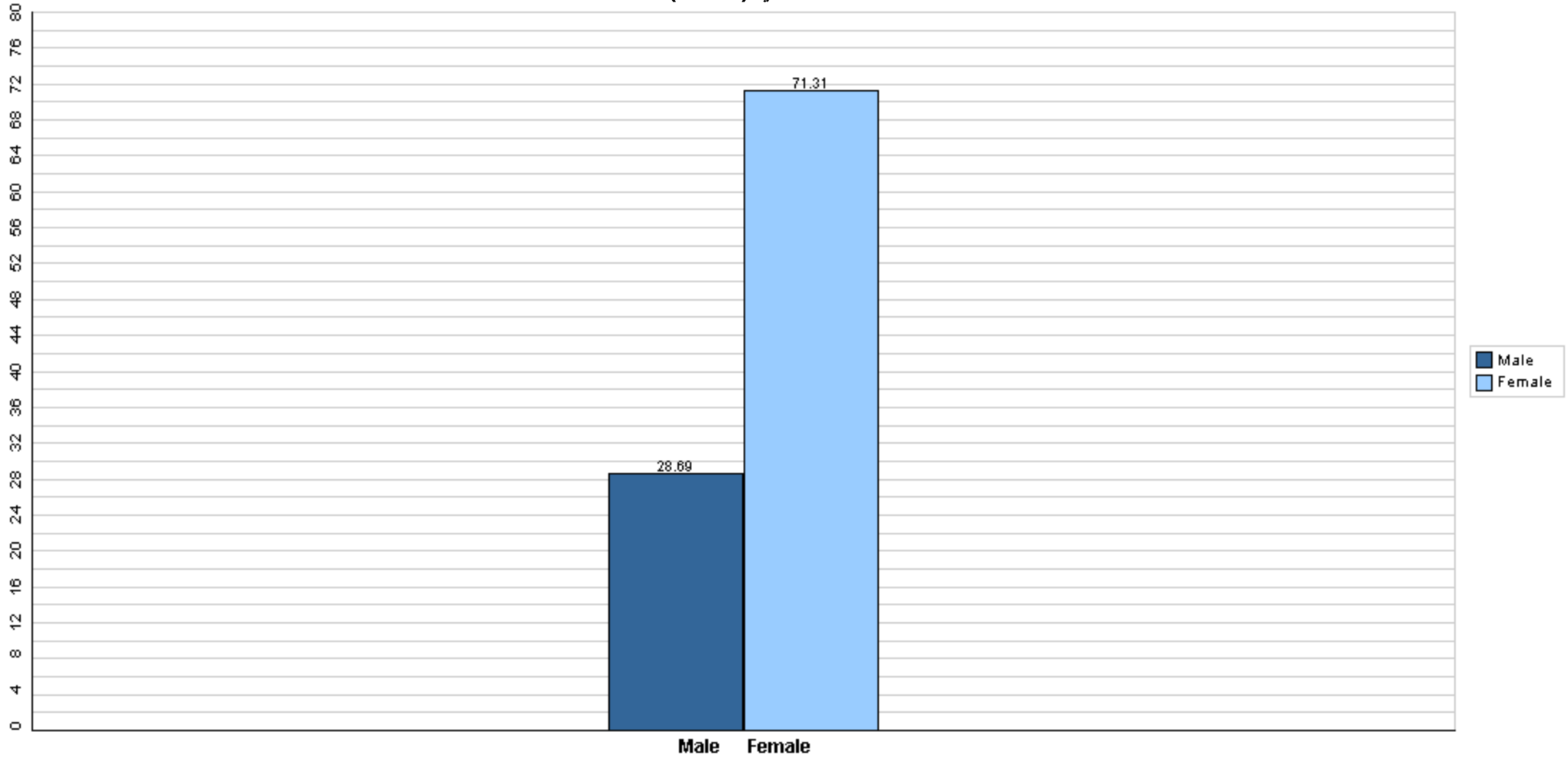

قسم القبول والتسجيل



جامعة القدس المفتوحة

نسبة توزيع الطلبة حسب الكلية والجنس

الفصل الدراسي (1183)

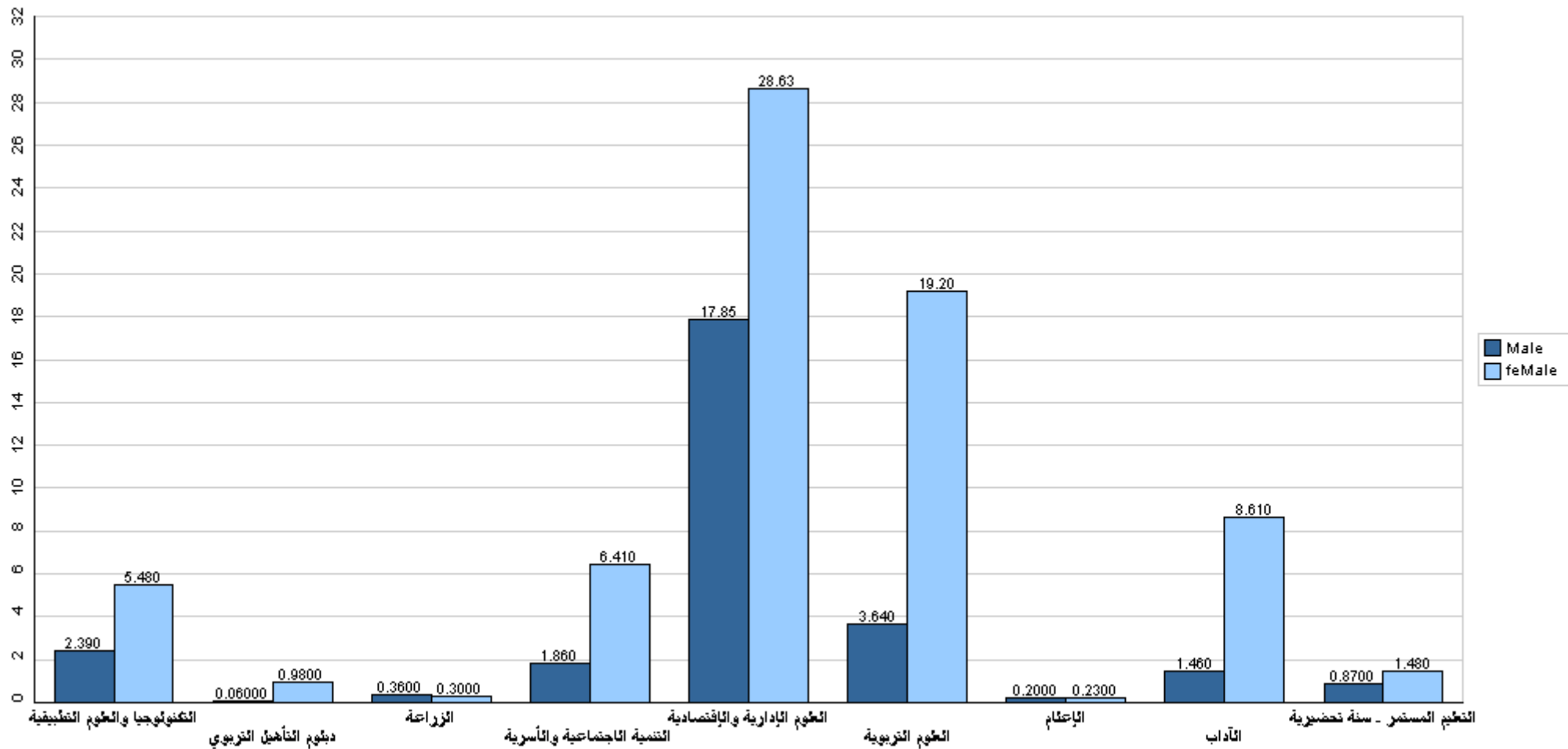

قسم القبول والتسجيل



جامعة القدس المفتوحة

نسبة توزيع الطلبة حسب فروع الجامعة والجنس

الفصل الدراسي (1183)

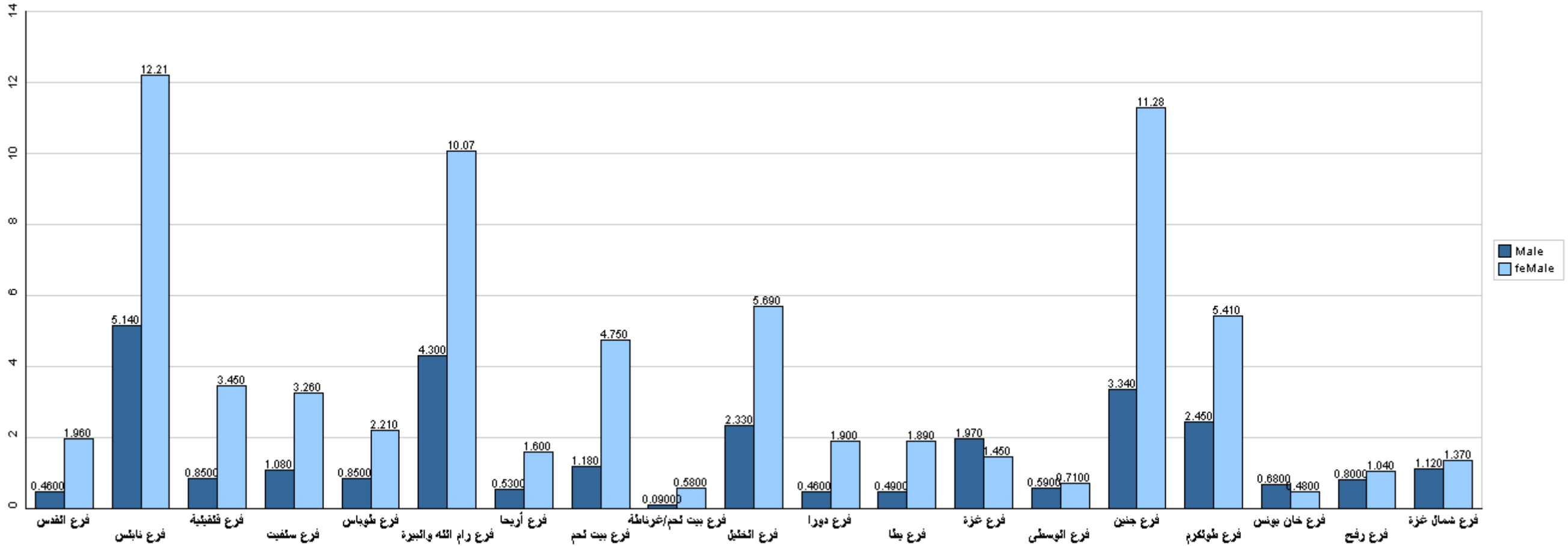

قسم القبول والتسجيل



جامعة القدس المفتوحة

نسبة توزيع الطلبة في كلية التكنولوجيا والعلوم التطبيقية حسب التخصص والجنس

الفصل الدراسي (1183)

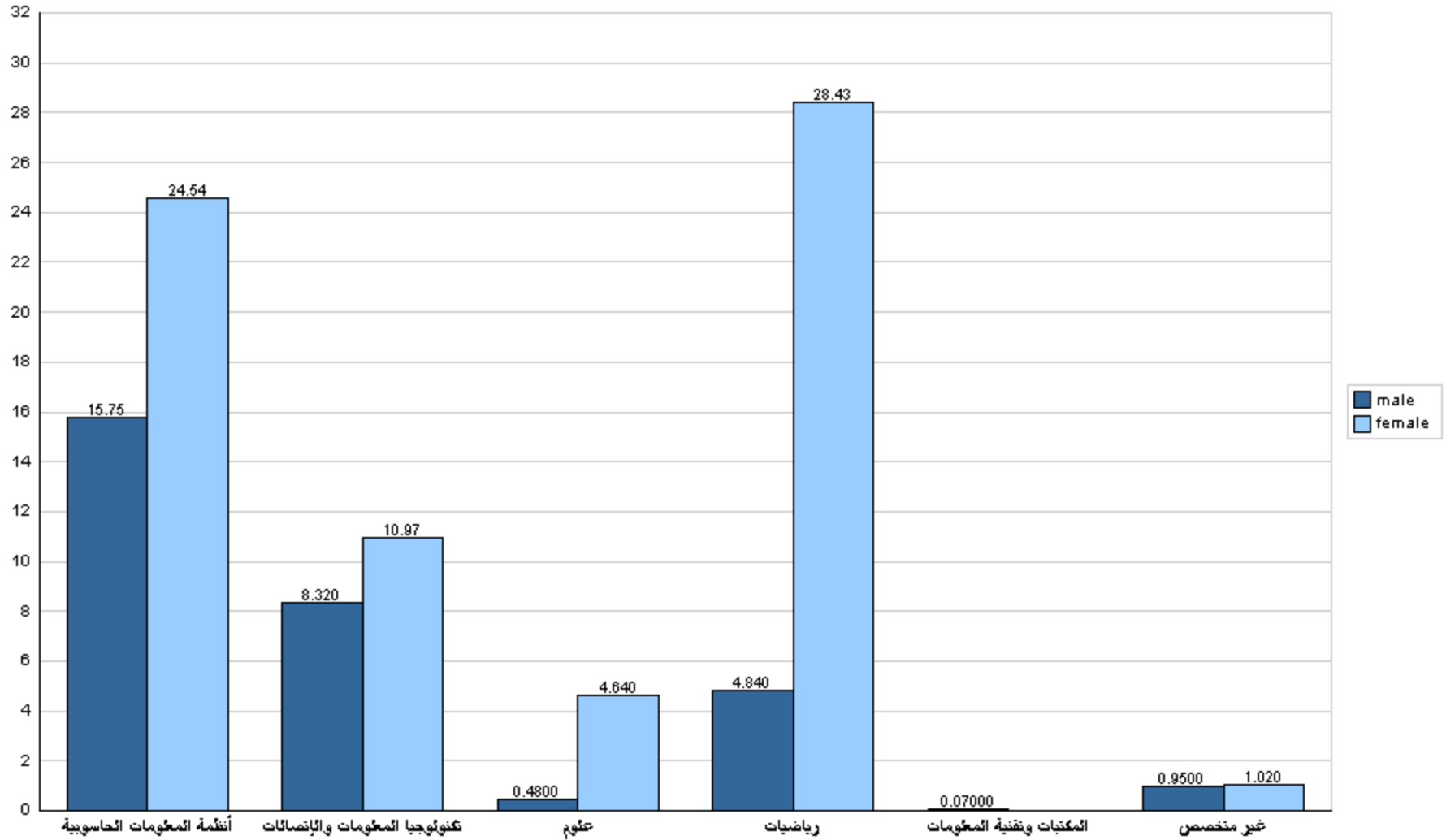



جامعة القدس المفتوحة

نسبة توزيع الطلبة في كلية التكنولوجيا والعلوم التطبيقية حسب الجنس والمستوى الدراسي

الفصل الدراسي (1183)

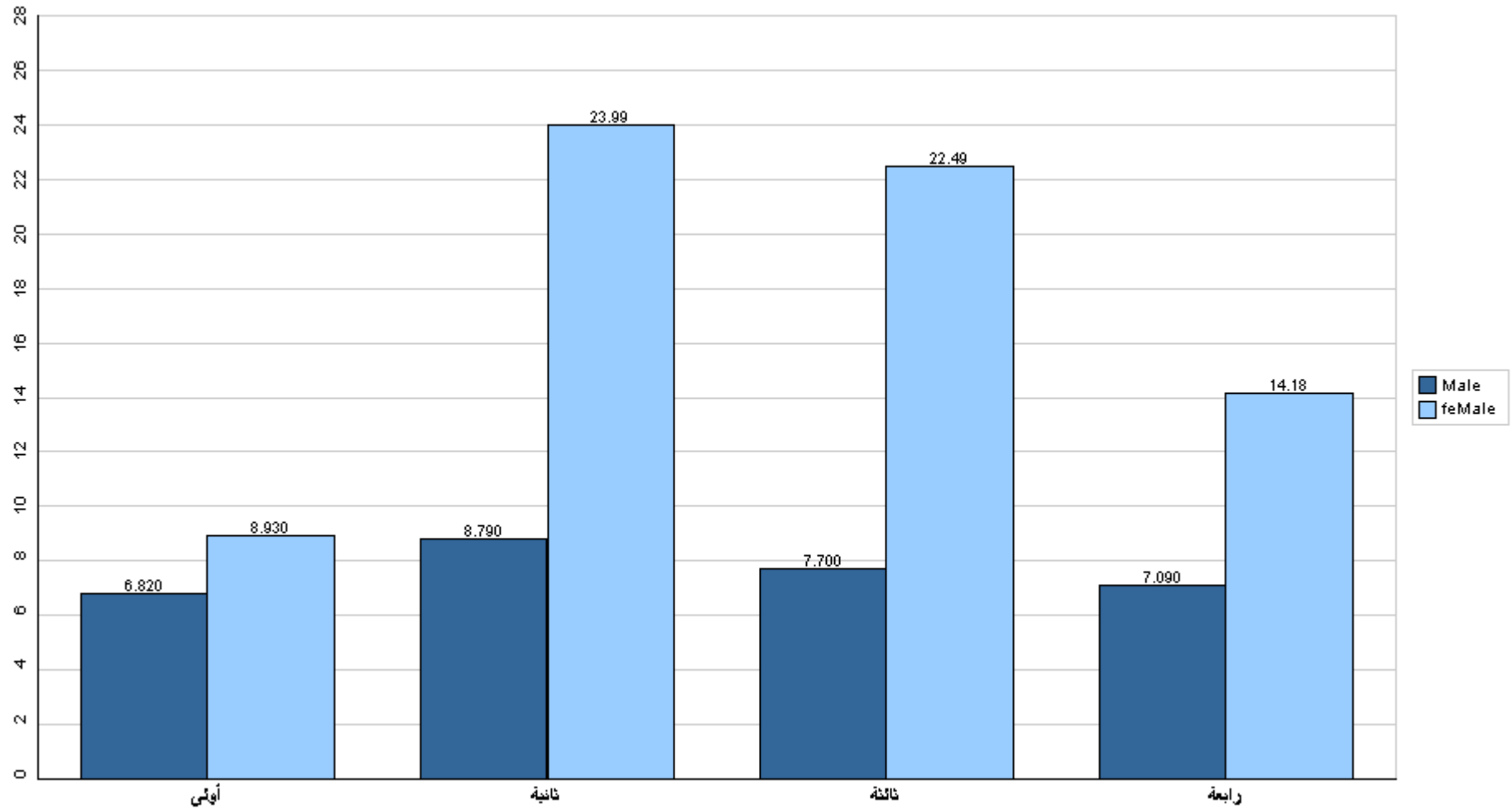

قسم القبول والتسجيل



جامعة القدس المفتوحة

نسبة توزيع الطلبة في كلية التكنولوجيا والعلوم التطبيقية حسب الفرع والجنس

الفصل الدراسي (1183)

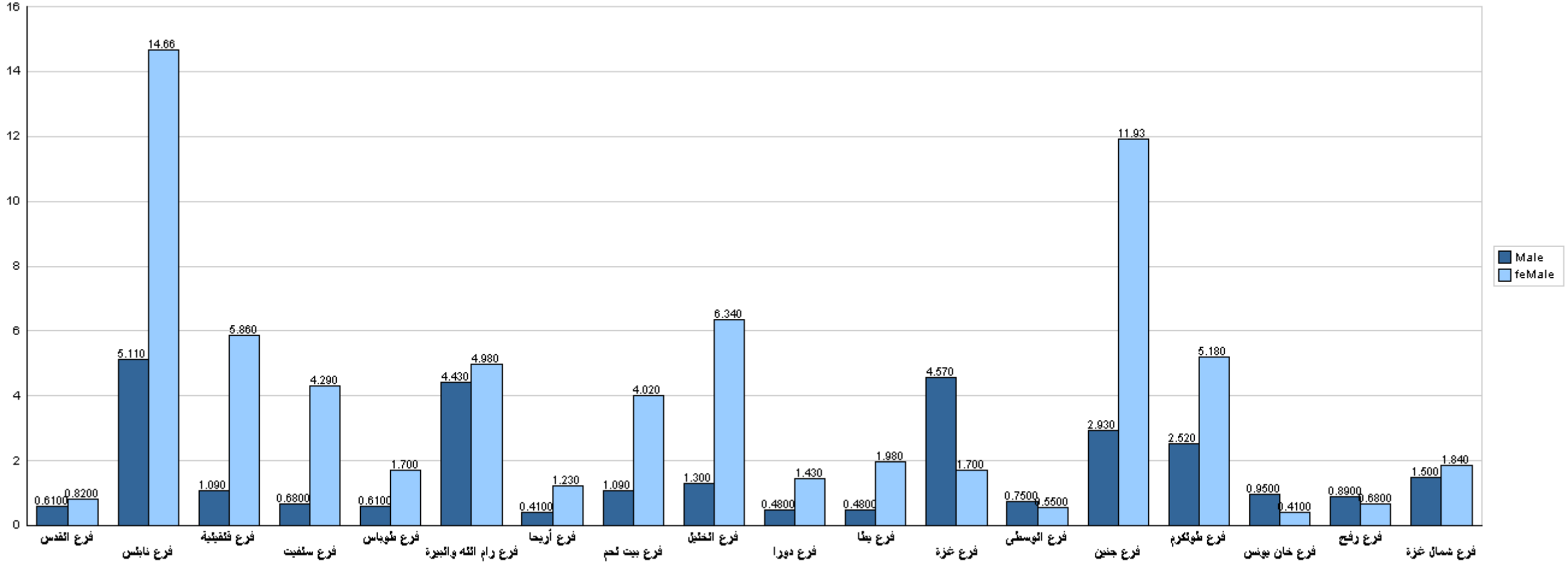

قسم القبول والتسجيل



جامعة القدس المفتوحة

نسبة توزيع الطلبة في كلية الزراعة حسب التخصص والجنس

الفصل الدراسي (1183)

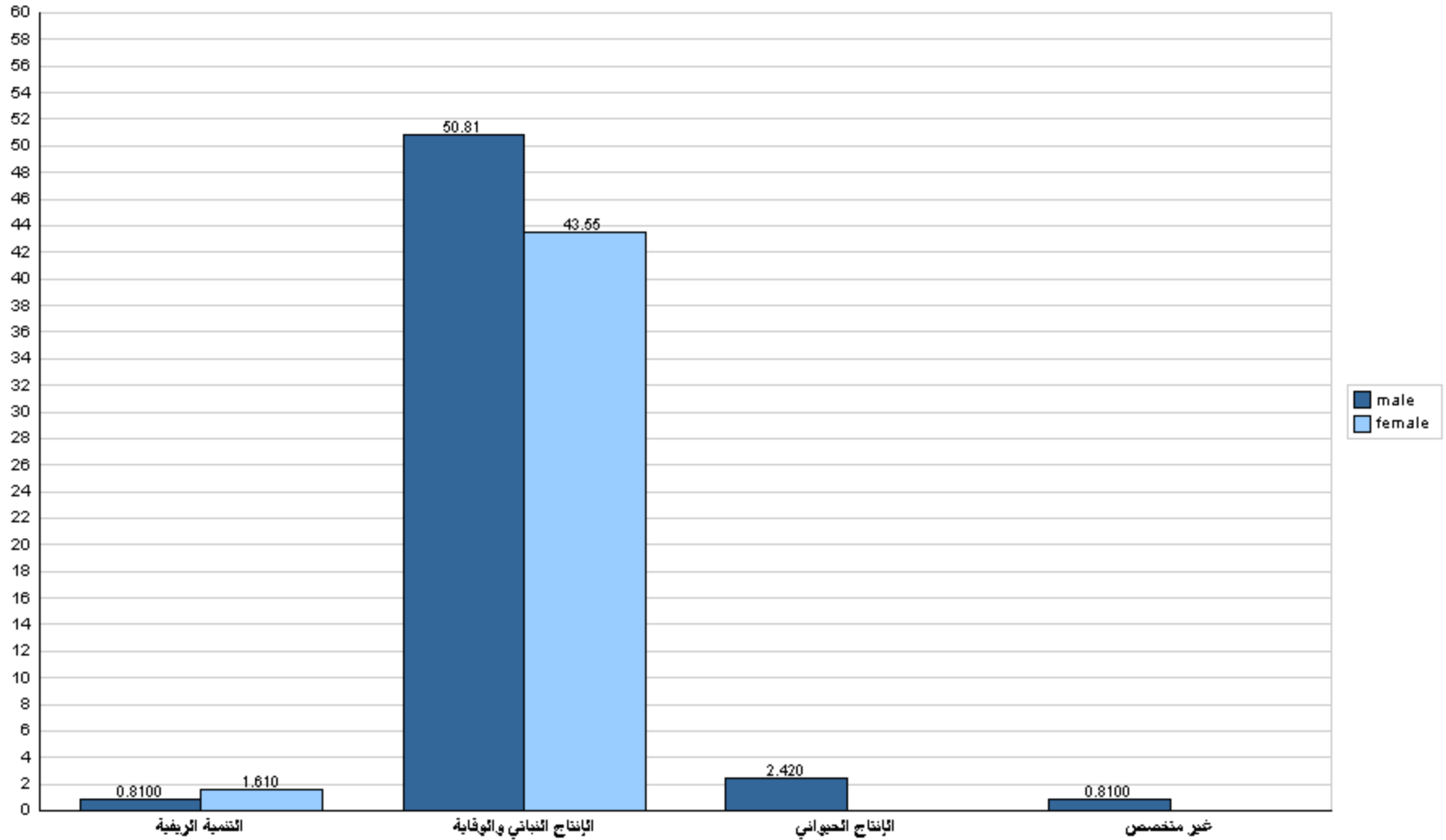



جامعة القدس المفتوحة

نسبة توزيع الطلبة في كلية الزراعة حسب الجنس والمستوى الدراسي

الفصل الدراسي (1183)

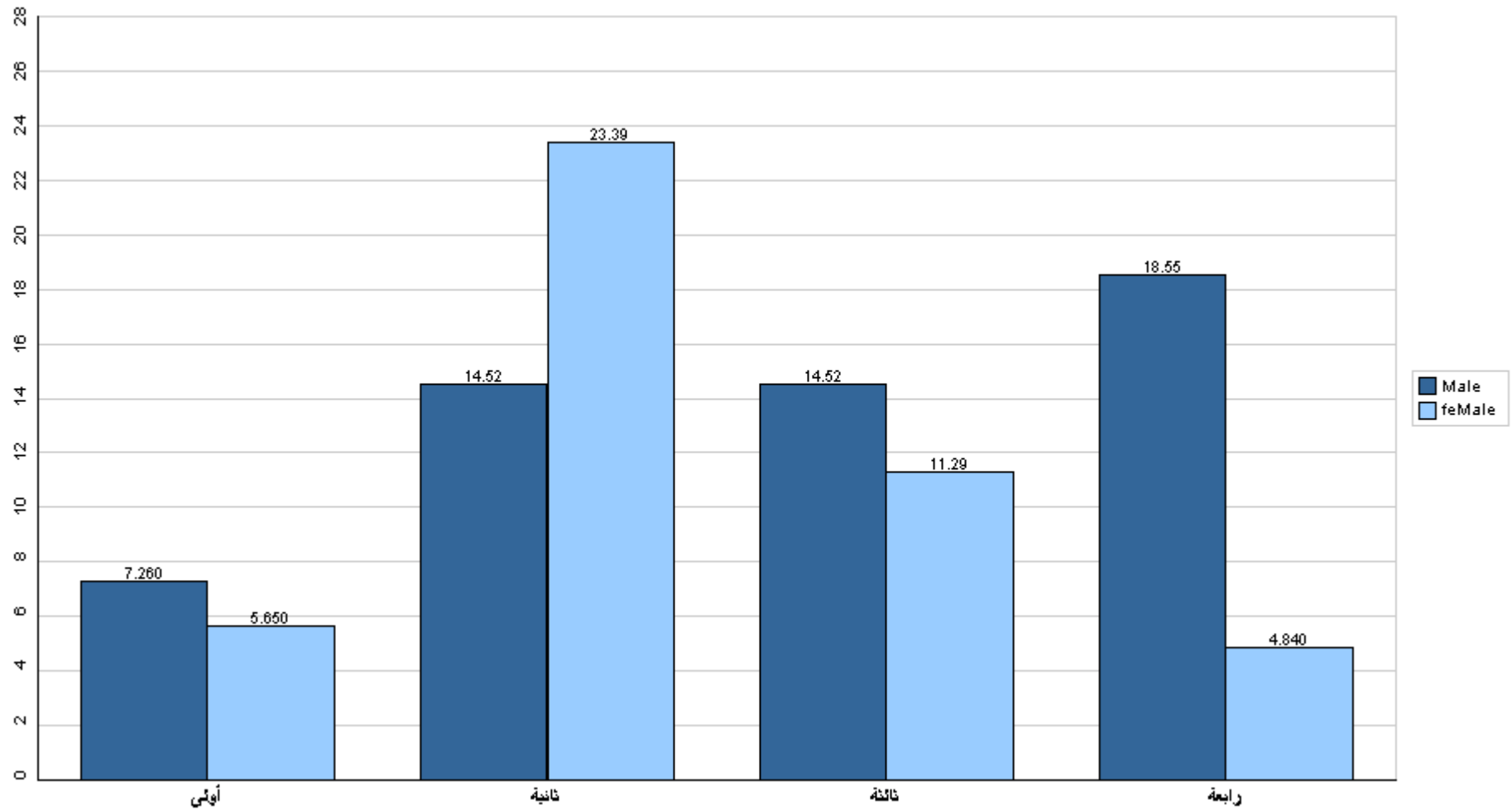

قسم القبول والتسجيل



جامعة القدس المفتوحة

نسبة توزيع الطلبة في كلية الزراعة حسب الفرع والجنس

الفصل الدراسي (1183)

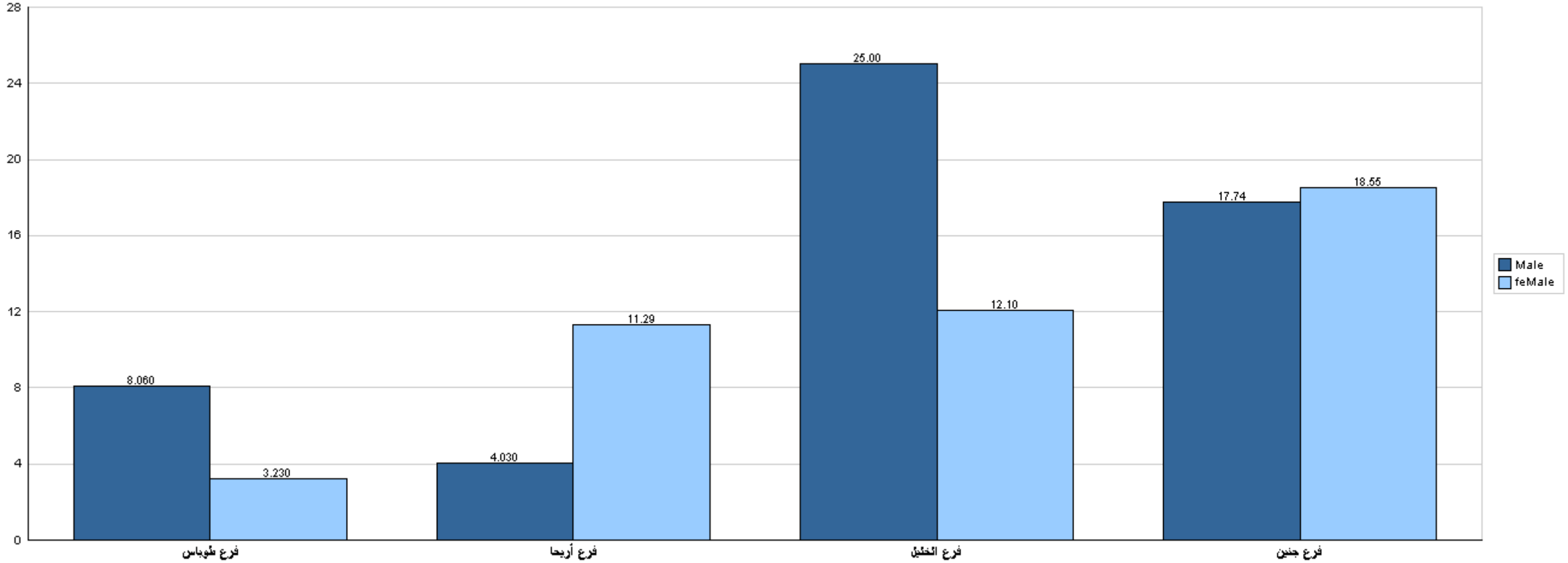

قسم القبول والتسجيل



جامعة القدس المفتوحة

نسبة توزيع الطلبة في كلية التنمية الاجتماعية والأسرية حسب التخصص والجنس

الفصل الدراسي (1183)

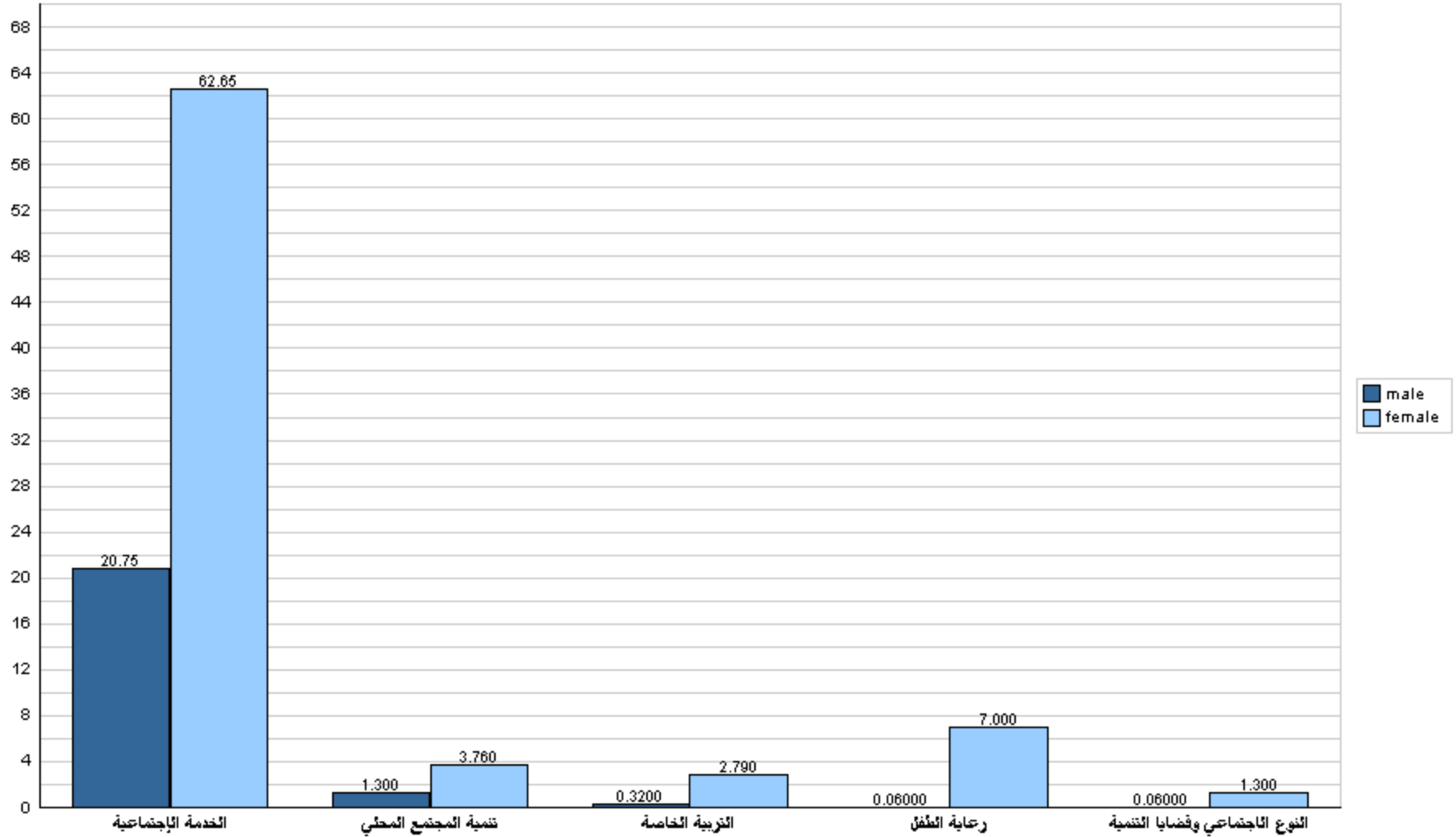



جامعة القدس المفتوحة

نسبة توزيع الطلبة في كلية التنمية الاجتماعية والأسرية حسب الجنس والمستوى الدراسي

الفصل الدراسي (1183)

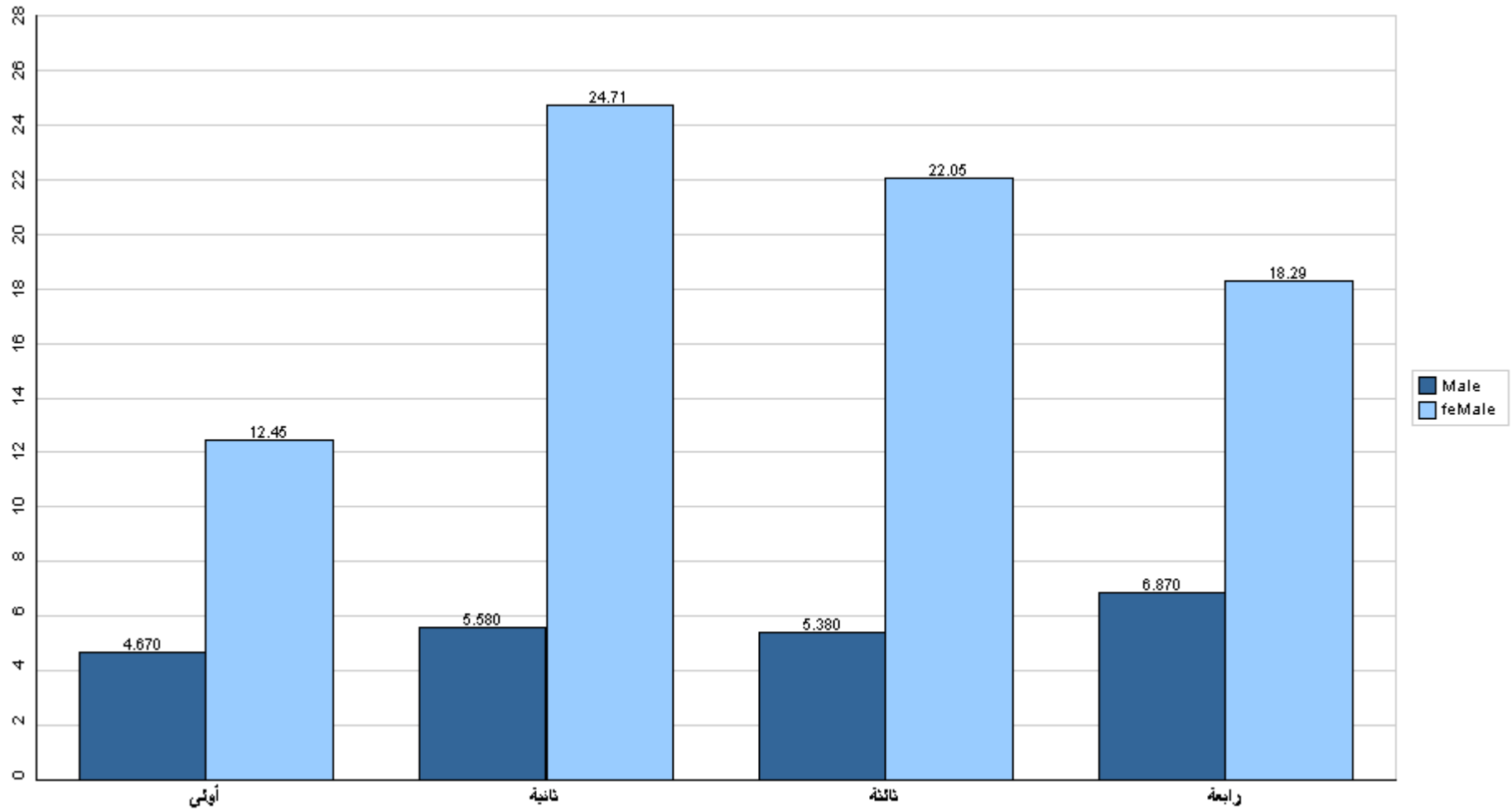

قسم القبول والتسجيل



جامعة القدس المفتوحة

نسبة توزيع الطلبة في كلية التنمية الاجتماعية والأسرية حسب الفرع والجنس

الفصل الدراسي (1183)

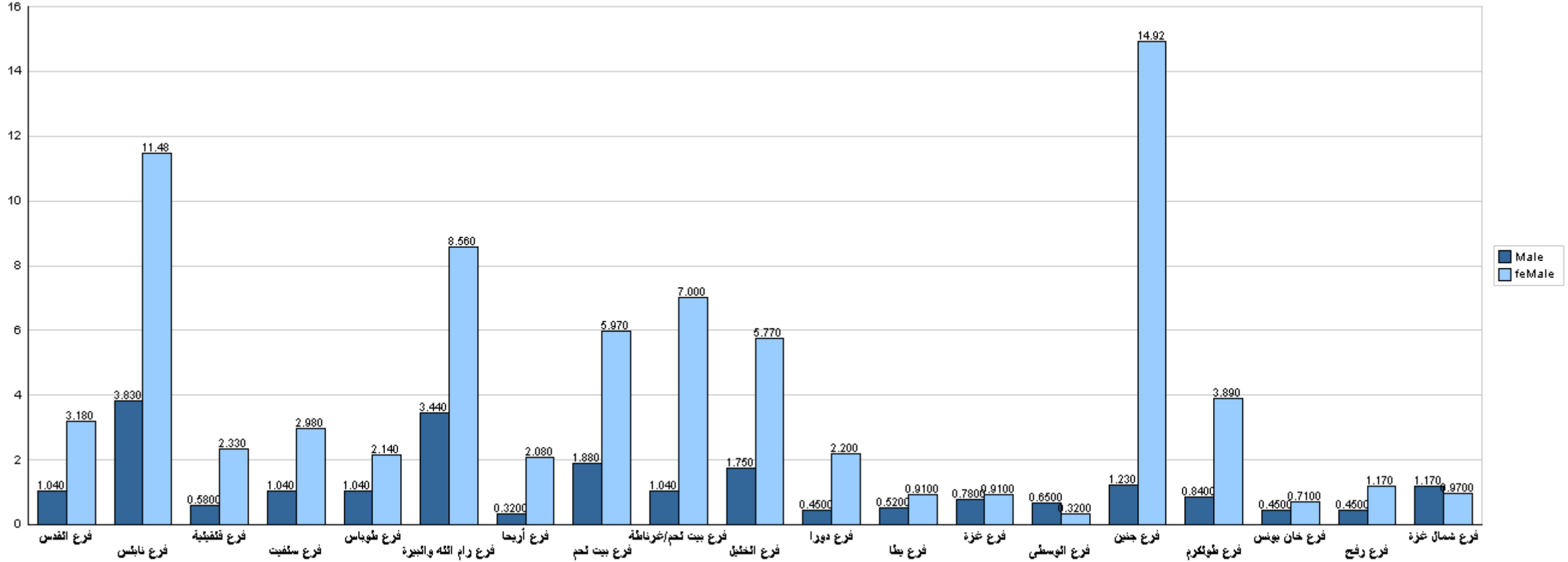

قسم القبول والتسجيل



جامعة القدس المفتوحة

نسبة توزيع الطلبة في كلية الإعلام حسب التخصص والجنس

الفصل الدراسي (1183)

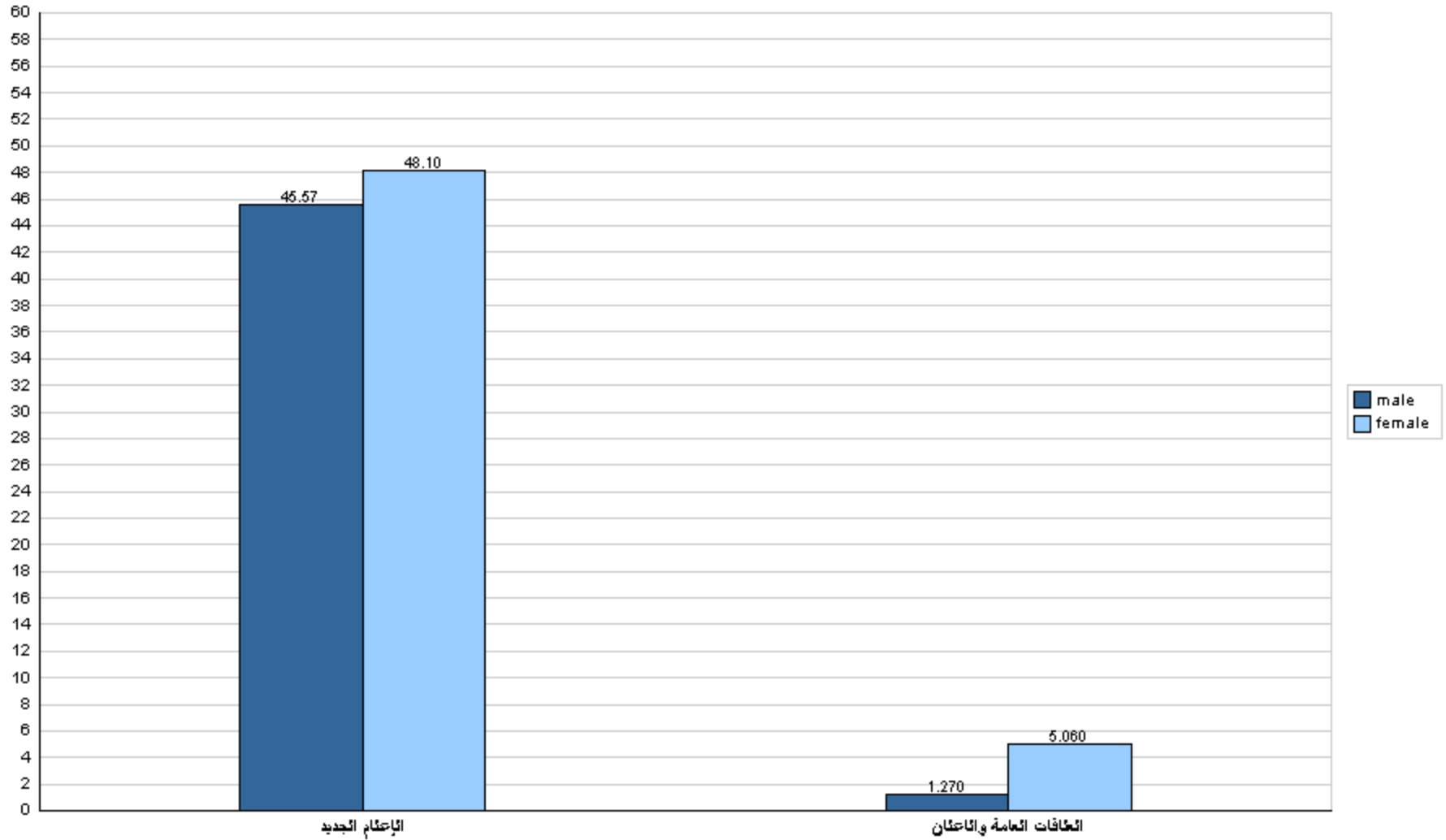



جامعة القدس المفتوحة

نسبة توزيع الطلبة في كلية الإعلام حسب الجنس والمستوى الدراسي

الفصل الدراسي (1183)

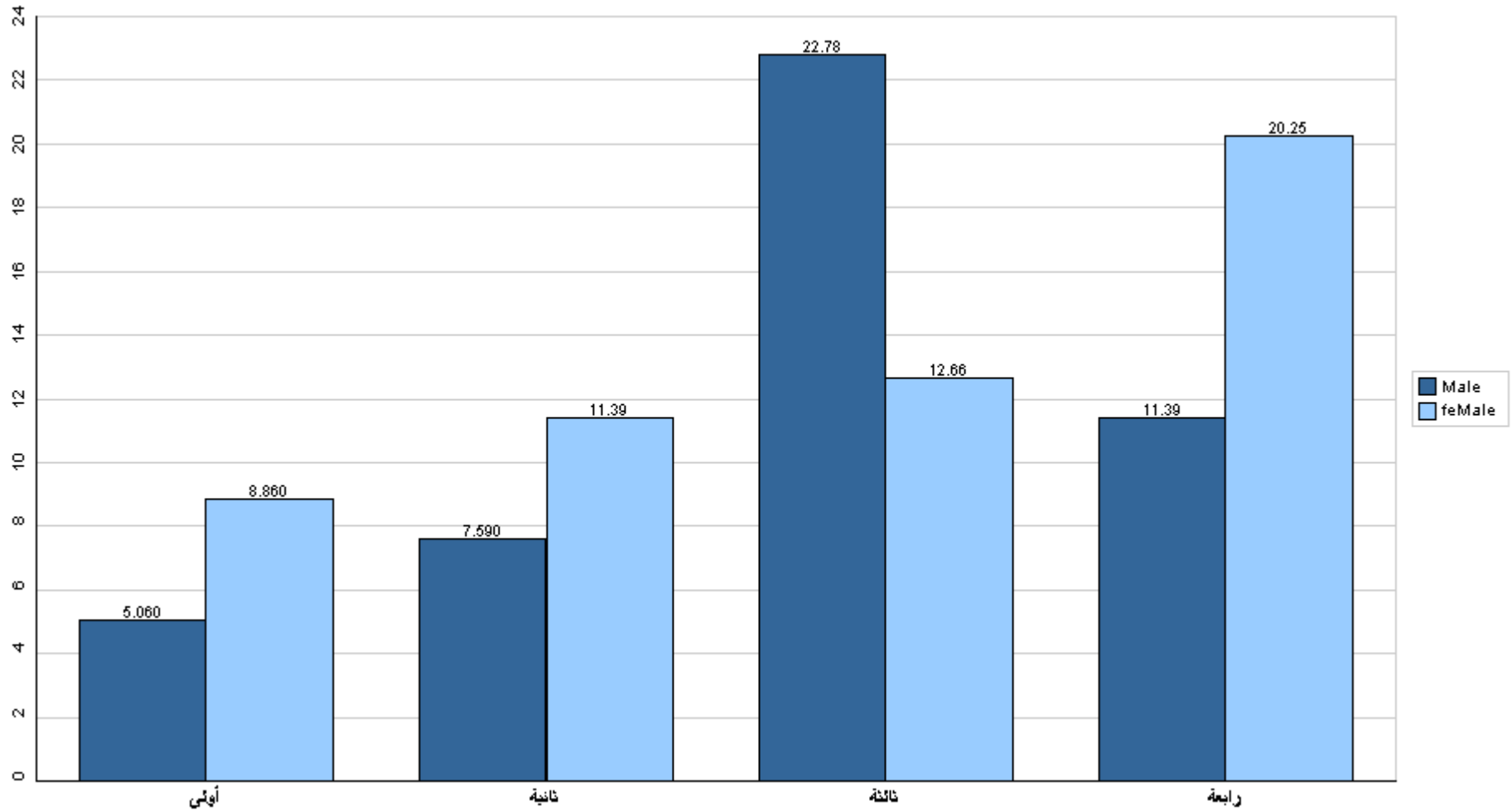

قسم القبول والتسجيل



جامعة القدس المفتوحة

نسبة توزيع الطلبة في كلية الإعلام حسب الفرع والجنس

الفصل الدراسي (1183)

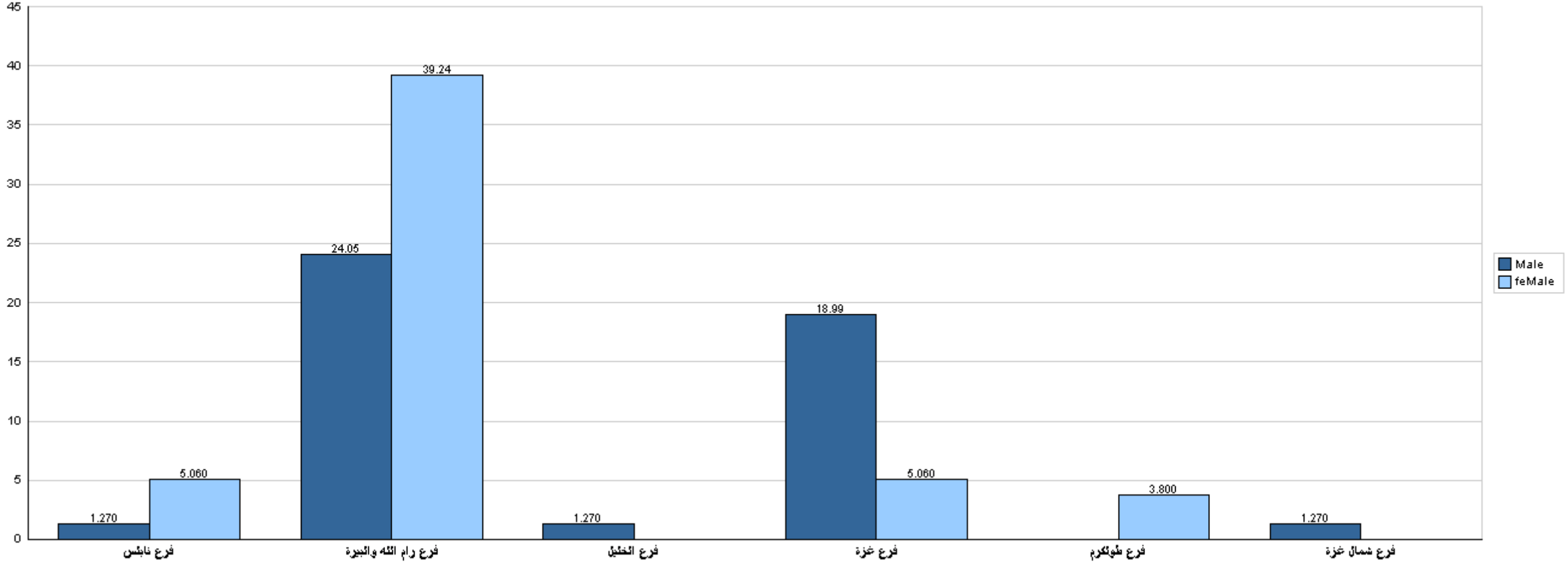

قسم القبول والتسجيل



جامعة القدس المفتوحة

نسبة توزيع الطلبة في كلية العلوم الإدارية والإقتصادية حسب التخصص والجنس
الفصل الدراسي (1183)

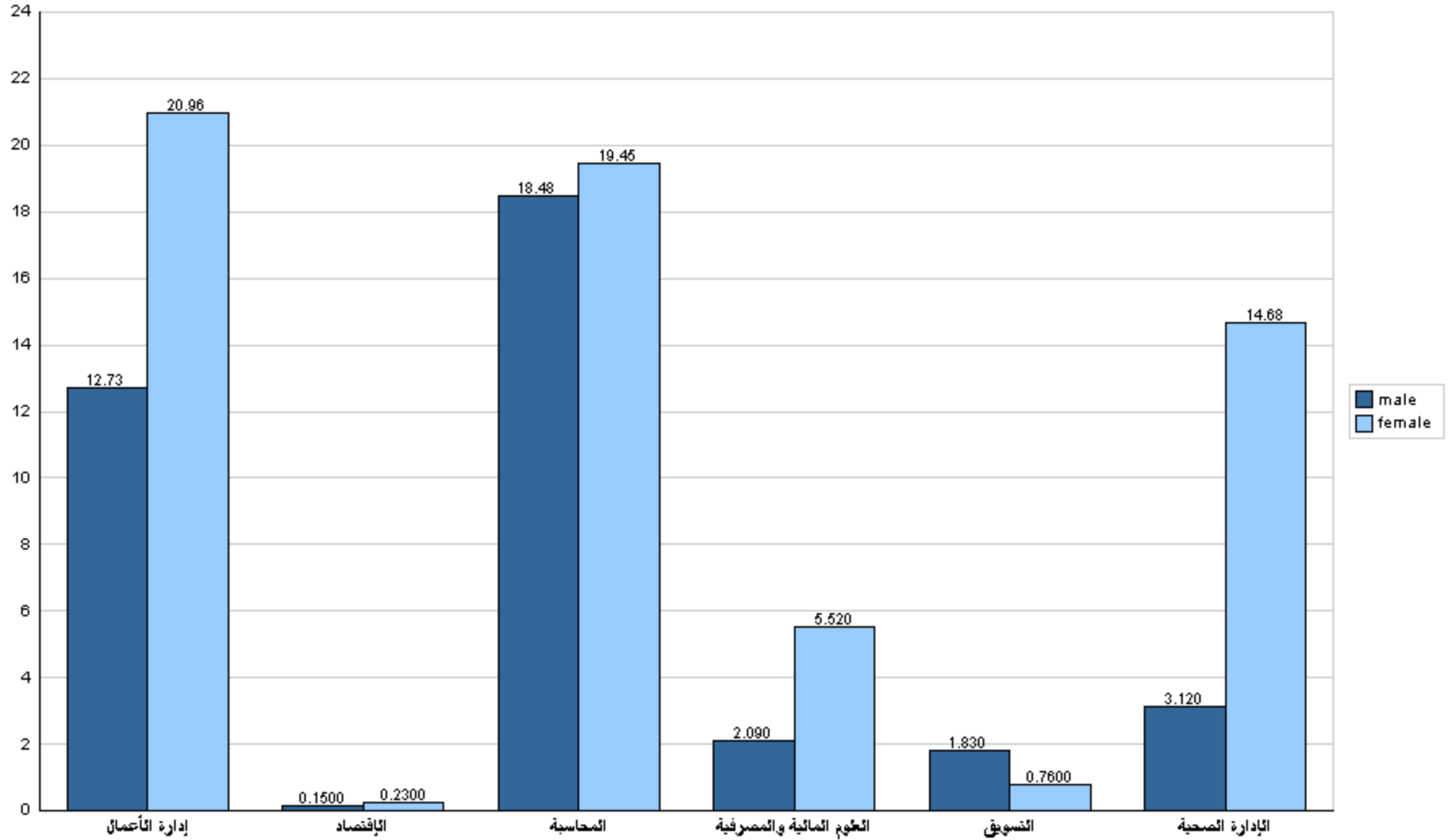



جامعة القدس المفتوحة

نسبة توزيع الطلبة في كلية العلوم الإدارية والإقتصادية حسب الجنس والمستوى الدراسي

الفصل الدراسي (1183)

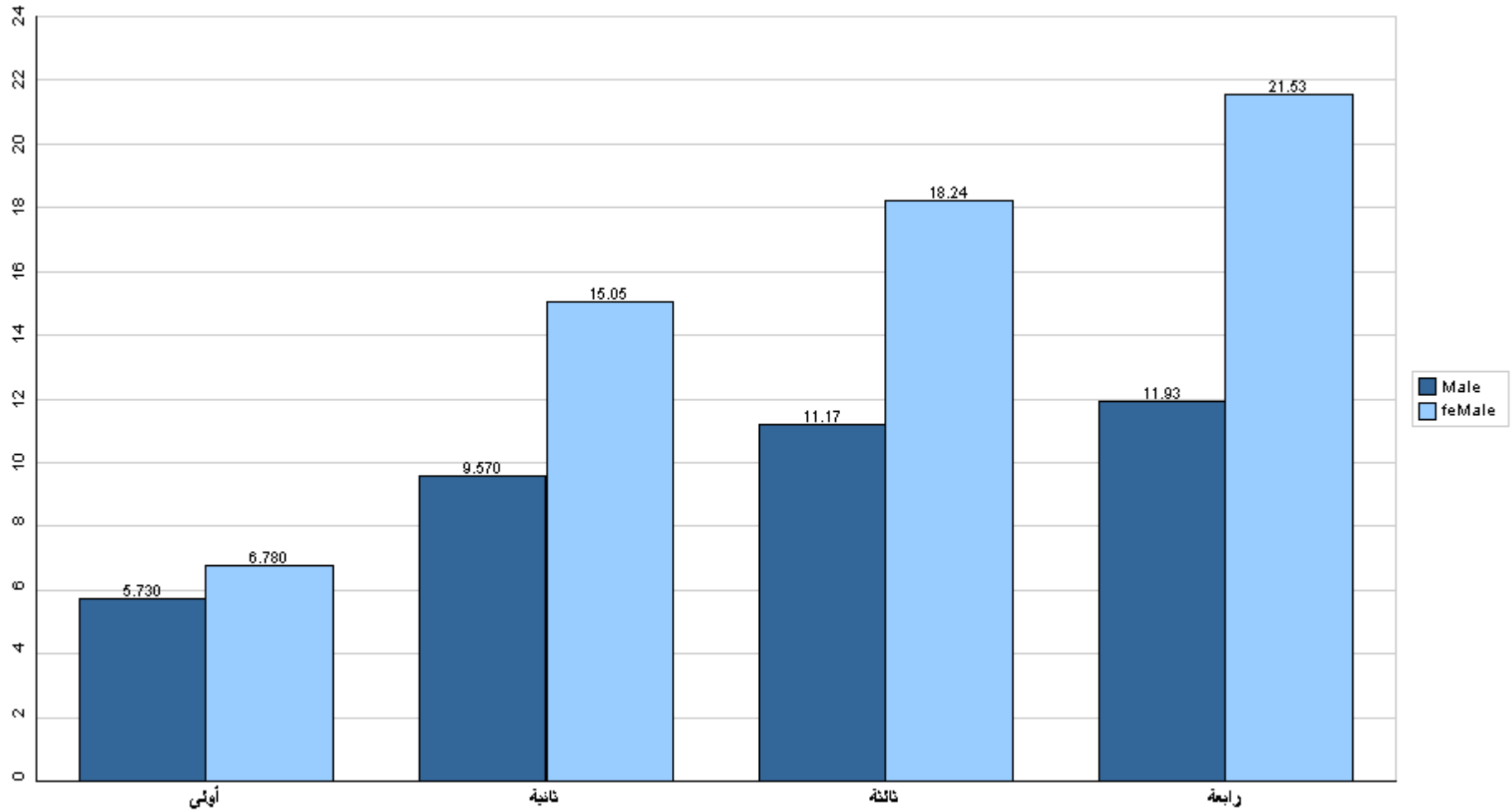

قسم القبول والتسجيل



جامعة القدس المفتوحة

نسبة توزيع الطلبة في كلية العلوم الإدارية والإقتصادية حسب الفرع والجنس

الفصل الدراسي (1183)

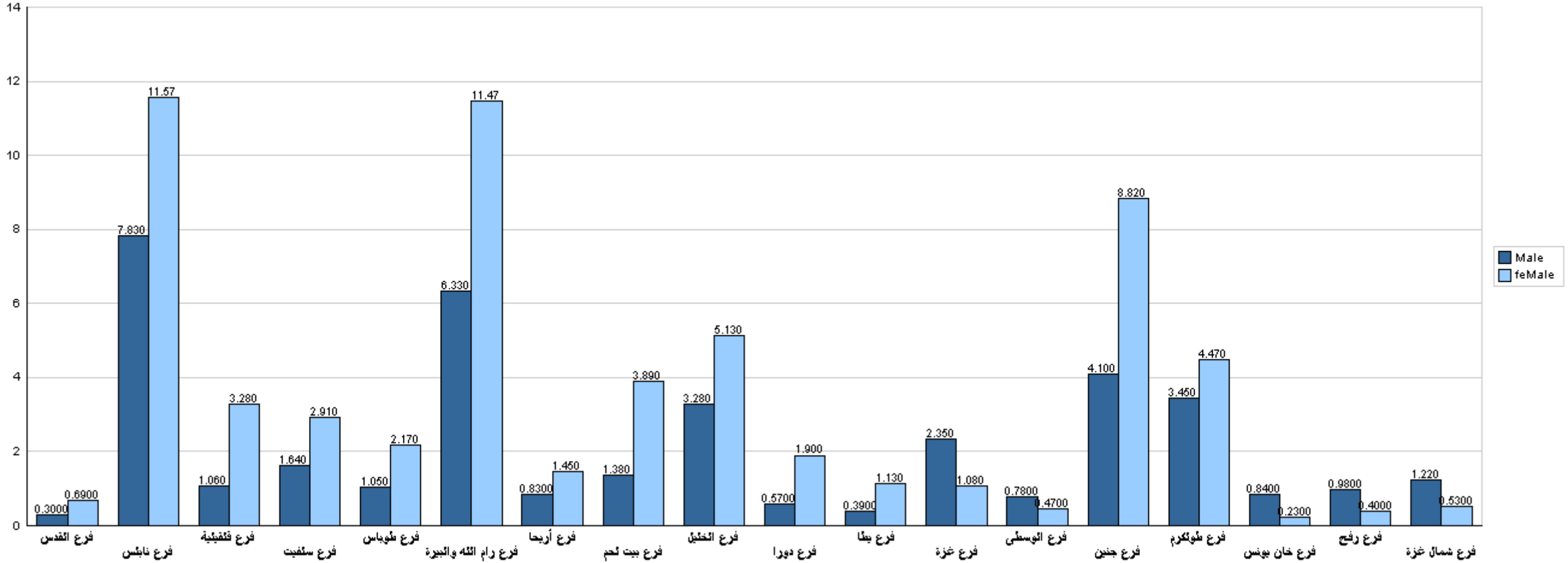

قسم القبول والتسجيل



جامعة القدس المفتوحة

نسبة توزيع الطلبة في كلية العلوم التربوية حسب التخصص والجنس

الفصل الدراسي (1183)

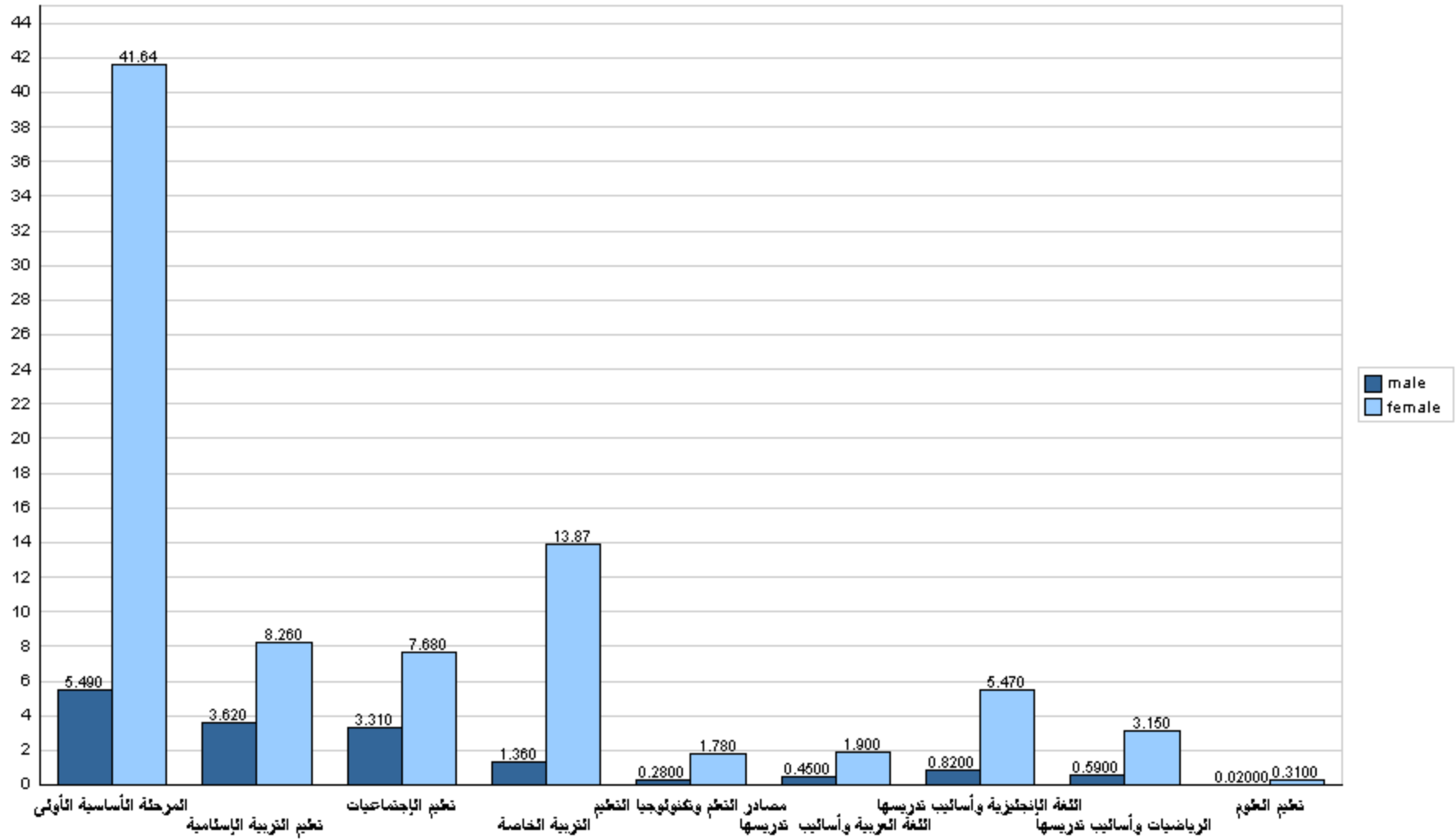



جامعة القدس المفتوحة

نسبة توزيع الطلبة في كلية العلوم التربوية حسب الجنس والمستوى الدراسي

الفصل الدراسي (1183)

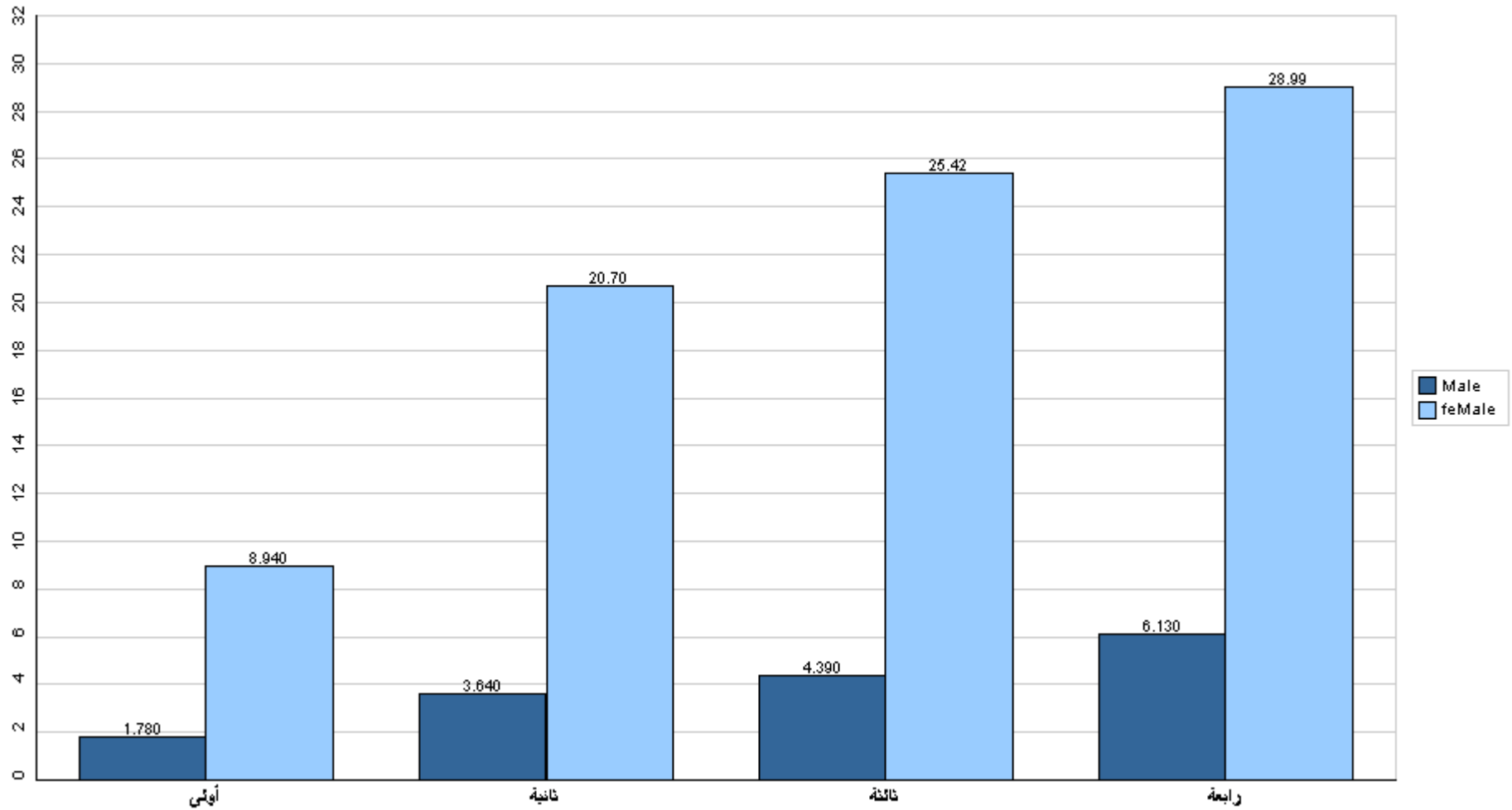

قسم القبول والتسجيل



جامعة القدس المفتوحة

نسبة توزيع الطلبة في كلية العلوم التربوية حسب الفرع والجنس

الفصل الدراسي (1183)

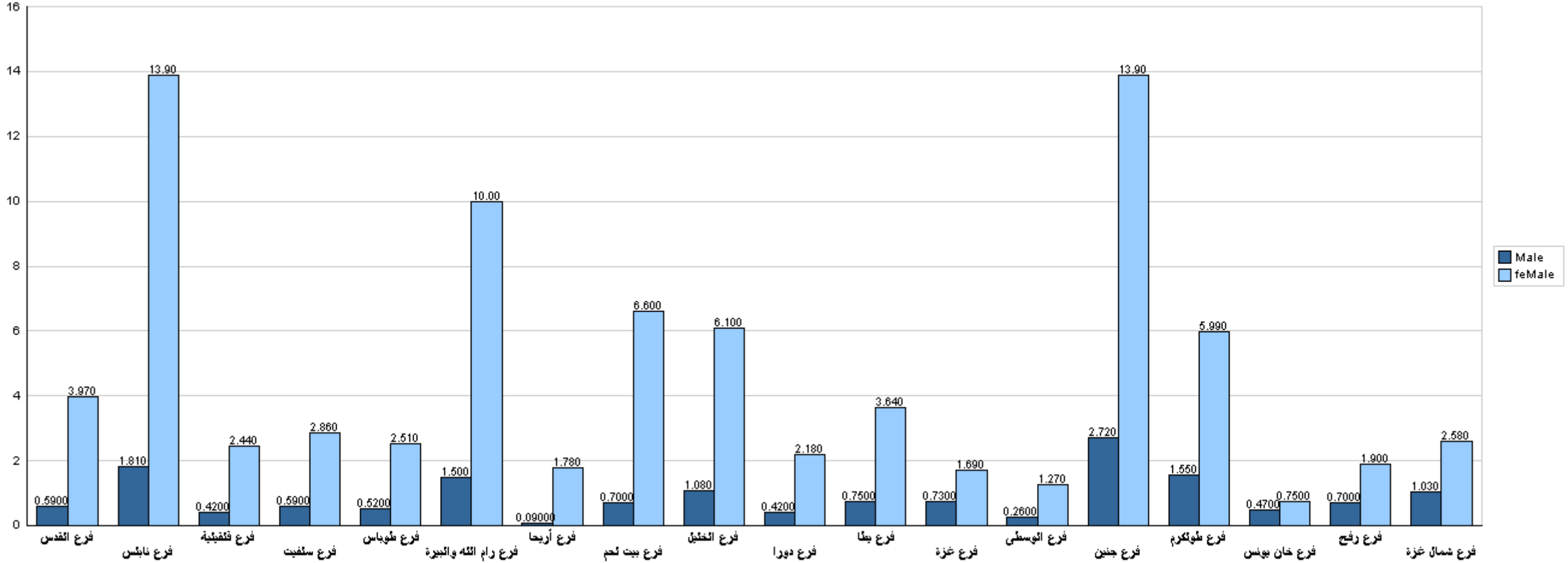

قسم القبول والتسجيل



جامعة القدس المفتوحة

نسبة توزيع الطلبة في كلية الآداب حسب التخصص والجنس

الفصل الدراسي (1183)

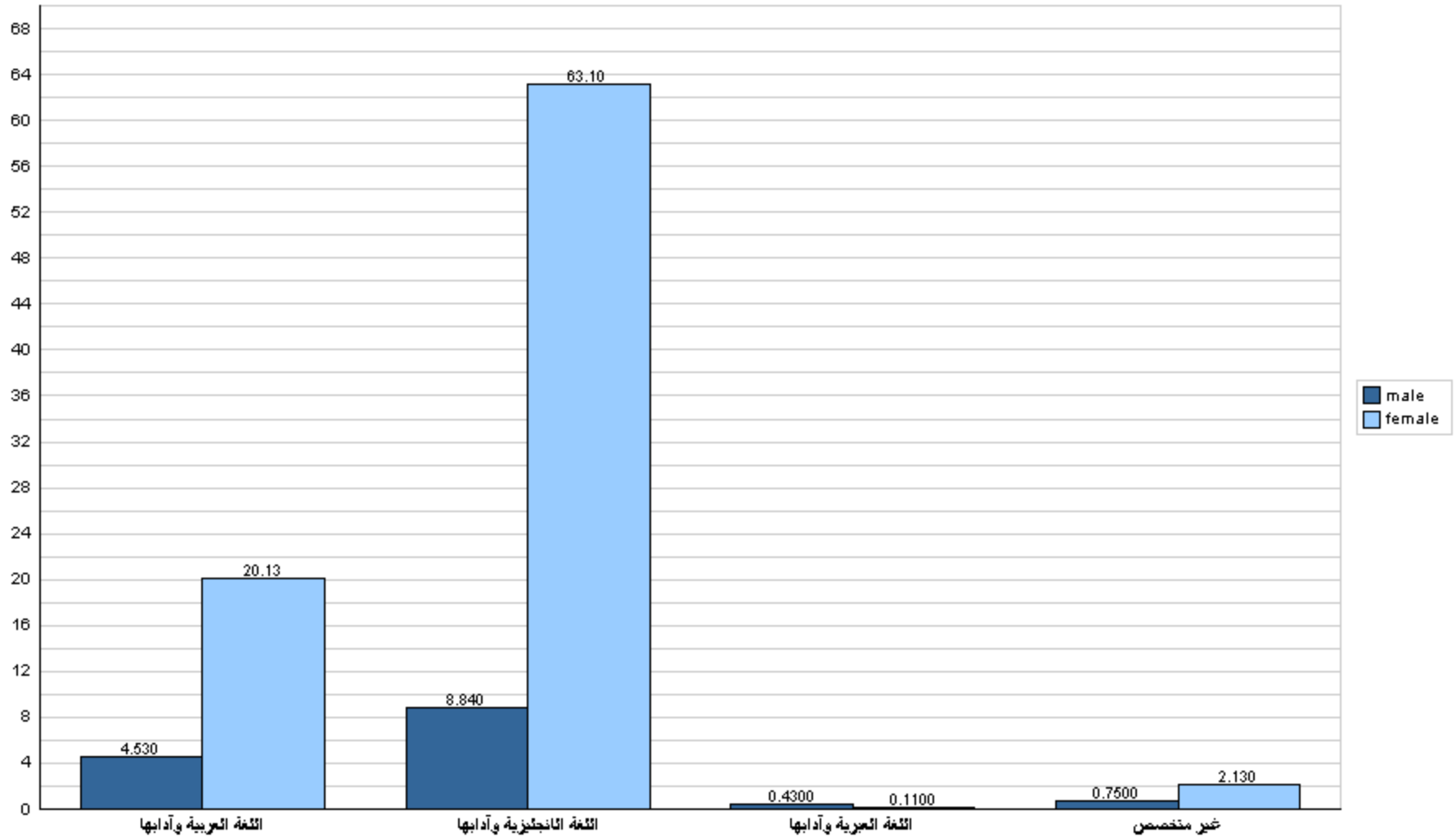



جامعة القدس المفتوحة

نسبة توزيع الطلبة في كلية الآداب حسب الجنس والمستوى الدراسي

الفصل الدراسي (1183)

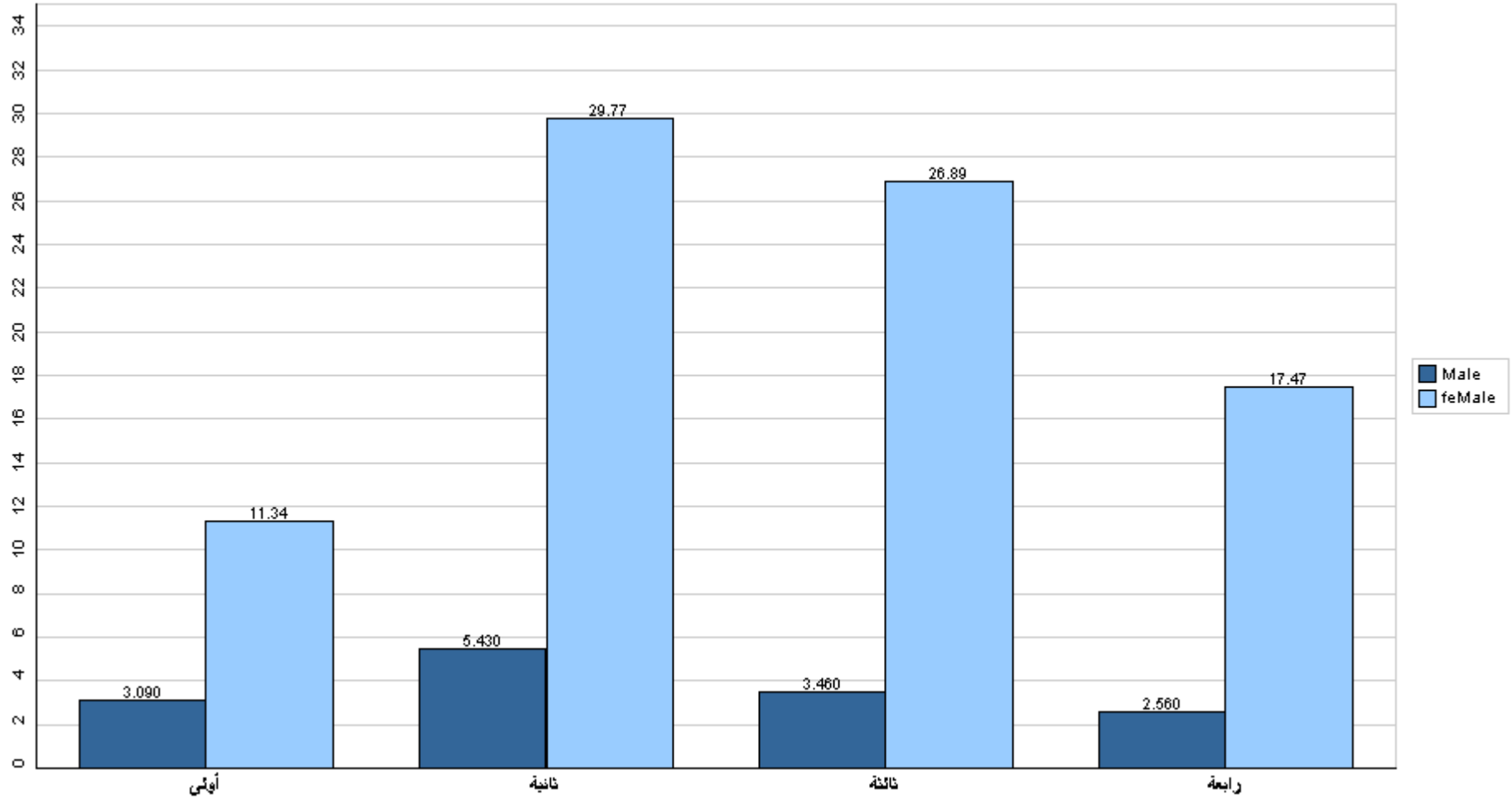

قسم القبول والتسجيل



جامعة القدس المفتوحة

نسبة توزيع الطلبة في كلية الآداب حسب الفرع والجنس

الفصل الدراسي (1183)

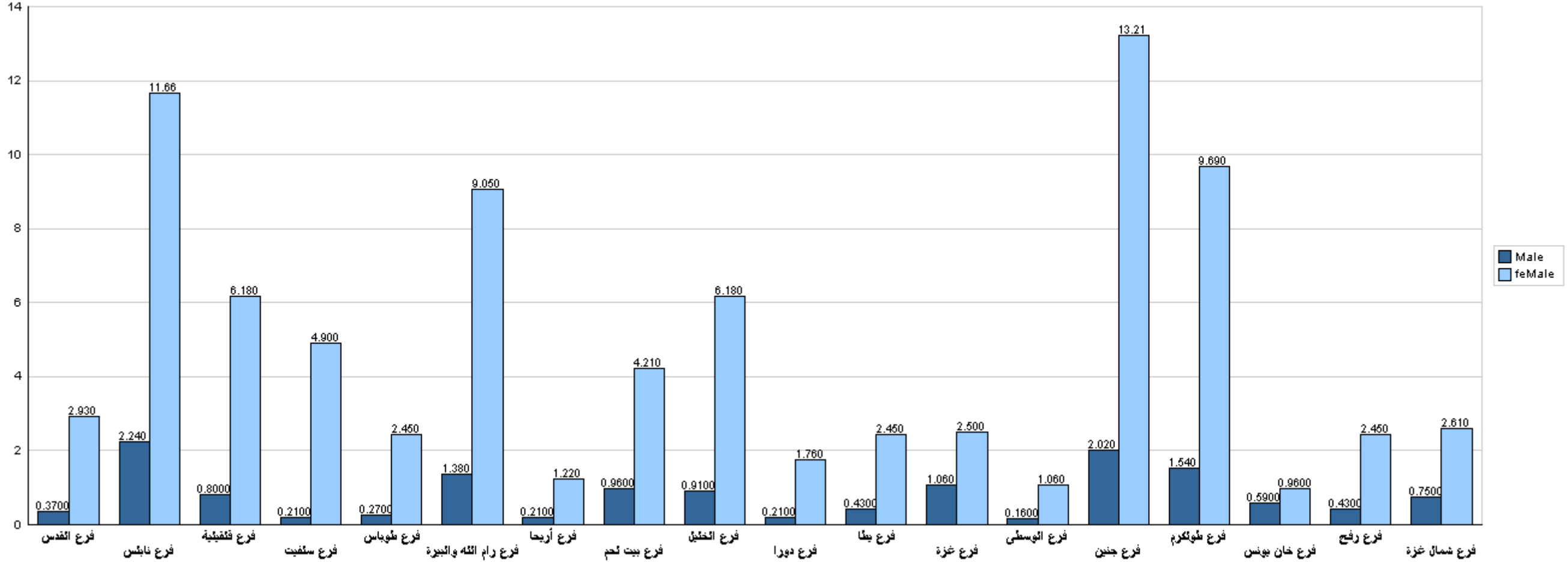

قسم القبول والتسجيل



جامعة القدس المفتوحة

نسبة توزيع الطلبة في كلية دبلوم التأهيل التربوي حسب التخصص والجنس

الفصل الدراسي (1183)

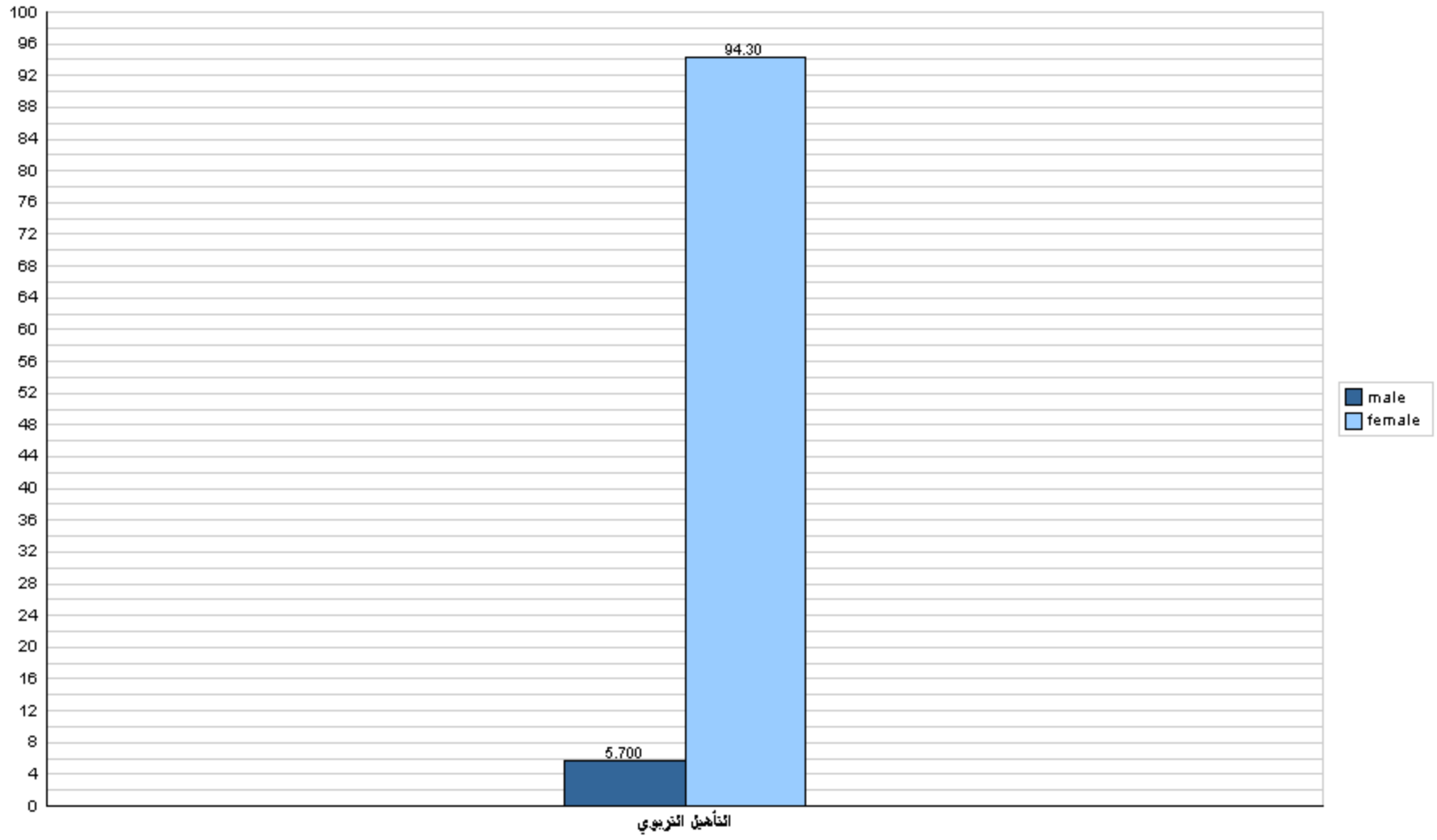



جامعة القدس المفتوحة

نسبة توزيع الطلبة في كلية دبلوم التأهيل التربوي حسب الفرع والجنس

الفصل الدراسي (1183)

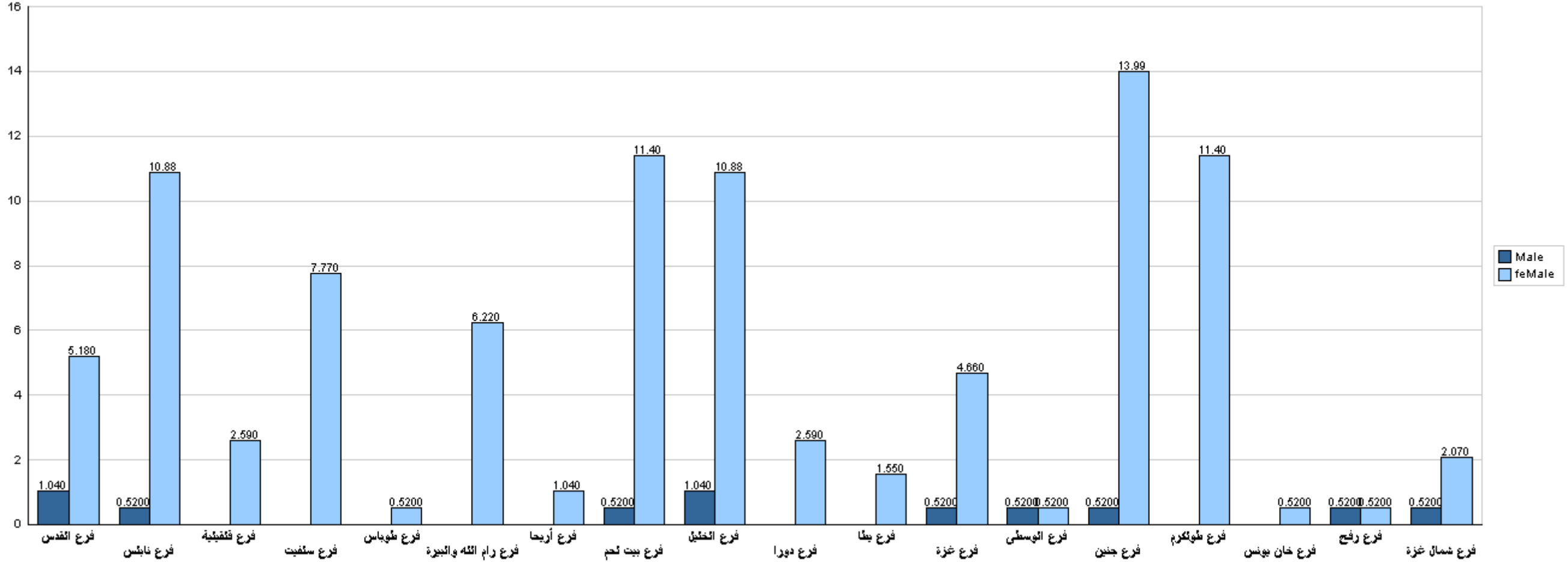

قسم القبول والتسجيل



جامعة القدس المفتوحة

نسبة توزيع الطلبة في كلية التعليم المستمر - سنة تحضيرية حسب التخصص والجنس

الفصل الدراسي (1183)

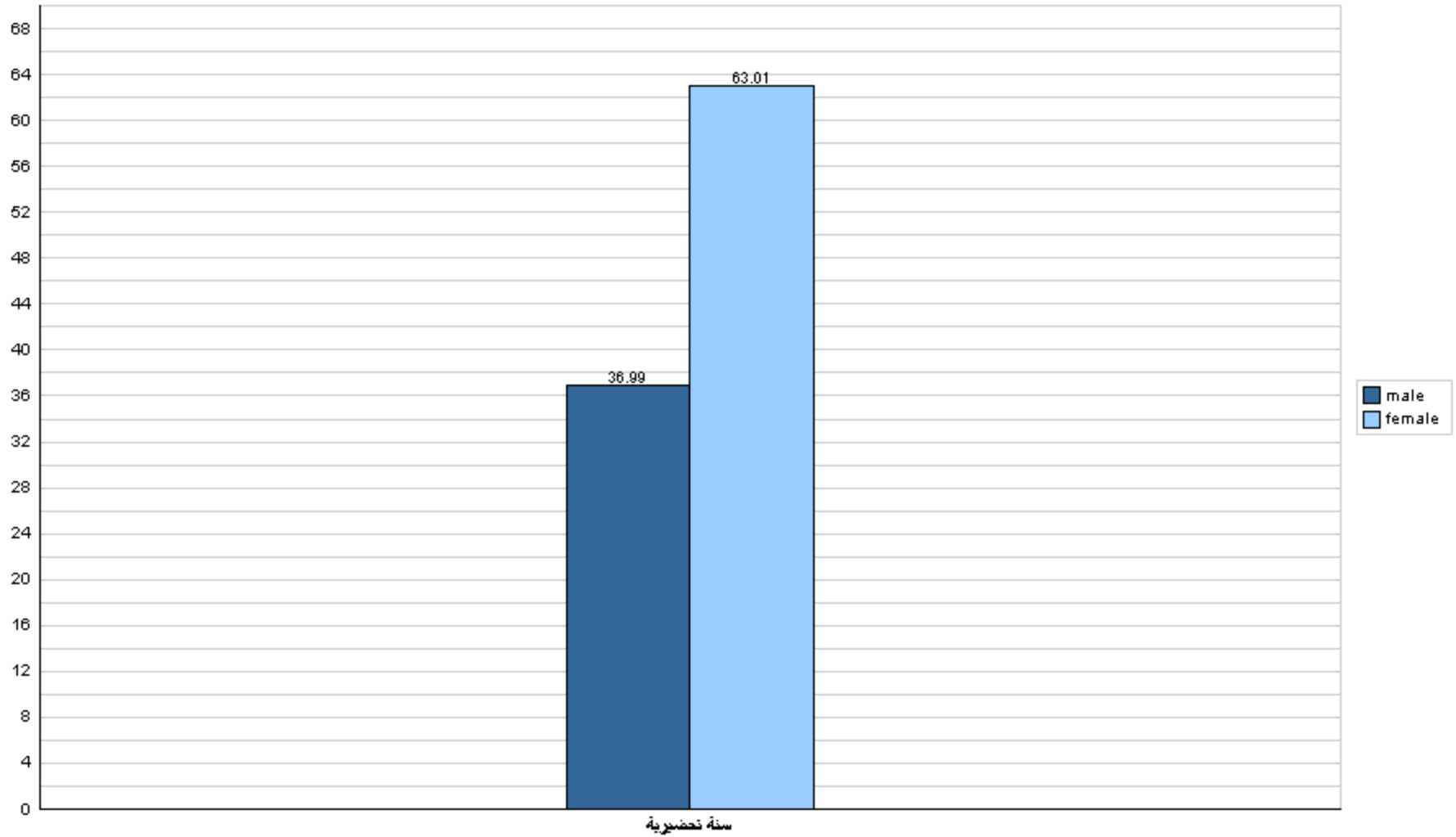



جامعة القدس المفتوحة

نسبة توزيع الطلبة في كلية التعليم المستمر - سنة تحضيرية حسب الفرع والجنس

الفصل الدراسي (1183)

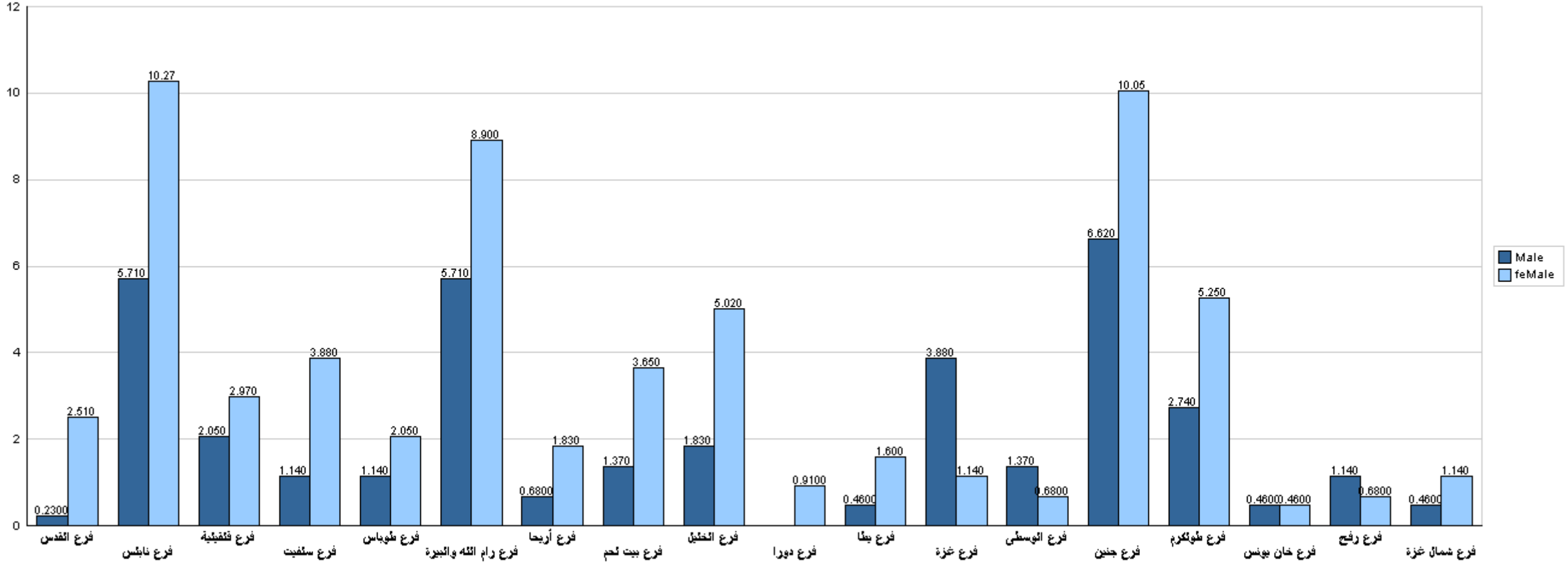

قسم القبول والتسجيل



جامعة القدس المفتوحة

نسبة توزيع الطلبة حسب مكان الإقامة والجنس - مدينة، قرية، مخيم، غير محدد

الفصل الدراسي (1183)

